hz
hilero
zornotzan
Nº 159. alea
abril 2005 apirila
www.amorebieta.com

DAVID
txapeldun

MONTORRA Ocasión

Grupo Montorra

• Bajo la Dirección de Valentín López se crea en Amorebieta un nuevo servicio de venta de vehículos seminuevos. • Excelentes condiciones de financiación • Garantía Internacional de hasta 2 años • Servicio de Taller mecánico y carrocería

VW Passat. Oct 2002, TDI 130cv, equipamiento completo, 1 año garantía.
consultar precio y financiación

Audi A4. Abril 2002, TDI 130 cv, Full equipe, 1 año garantía, pocos kilómetros, libro de revisiones
consultar precio y financiación

Peugeot 406. Año 2001, HDI 110 cv, 1 año garantía,
desde 219 €/mes

Seat León. Año 2004, León TDI 110 cv, EE.CC.DA.AA.AL, garantía oficial Seat,
desde 259€/mes

Seat Córdoba. Año 2004, Córdoba SDI, EE.CC.DA.AA., garantía oficial Seat,
desde 199 €/mes

Peugeot 307 Break. Oct. 2002, 20HDI 110 cv, pack especial seguridad, 1 año garantía,
desde 231 €/mes

Nissan Terrano II. Junio 2001, 27TDI 125 cv, Aire acondicionado, 7 plazas, 1 año garantía,
consultar precio y financiación

Seat Alhambra. Año 2004, TDI 115 cv, 6 vel., doble clima, 7 plazas, etc. 26.000 km. Garantía oficial Seat,
consultar precio y financiación

B/ Montorra s/n - Junto a SEAT- Telf. 94 630 11 42 - 629 54 86 89 - 48340 AMOREBIETA

FUMATA NEGRA

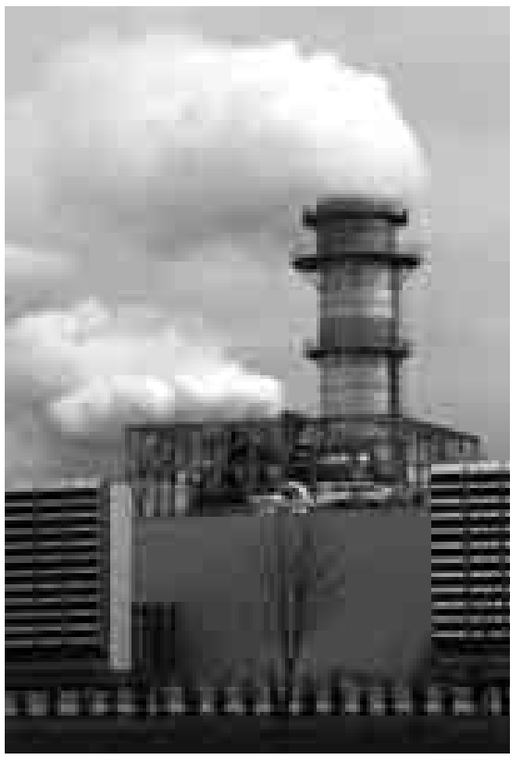

El pasado día 12, a las 7 de la tarde, las pruebas de encendido de la central eléctrica de Boroa provocaron que por primera vez la planta eléctrica generara humo, lo que creó alarma entre los vecinos, varios de los cuales se pusieron en contacto con la Ertzaintza para quejarse del humo y de un "fuerte olor a plástico quemado" que se percibía en la zona. Varios vecinos afirmaron además que sintieron picores en la garganta. Bizkaia Energía, asegura que estas pruebas, incluidas dentro del programa de arranque establecido por esta central, se desarrollaron con "total normalidad".

El viento soplaba del noroeste, era un día bastante nublado, y la densa nube de humo, en lugar de levantarse y disiparse, entró en el pueblo como si se hubiera dispuesto un embudo para facilitarle el camino. El alcalde de Amorebieta, David Latxaga, ordenó a Bizkaia Energia que paralizara el encendido de las turbinas cuarenta minutos después de su inicio, porque "unas pruebas de tal magnitud no pueden realizarse sin haber informado previamente a los vecinos". Según el mandatario del PNV, los vecinos desconocían que la planta energética iba a iniciar estos ensayos y provocar humo. Sin embargo, un portavoz de la empresa Bizkaia Energia, apuntó que el humo ocre que emanó de la central resultó "inocuo" y aseguró que los vecinos ya estaban informados de estas pruebas.

El encendido de las turbinas se realizó después de que en los últimos meses Bizkaia Energía llevara a cabo el soplado de los tubos de la central, lo que representó la primera de las pruebas para su puesta en funcionamiento. El soplado generó una serie de ruidos en Boroa, que, según la empresa, también se situaron dentro de los niveles previstos, pero que también fueron denunciados por los vecinos.

Estas molestias se añaden a la fuga de detergente que sufrió cuando limpiaban las turbinas, fuga que llegó hasta el arroyo San Pedro y que la empresa trató de minimizar, incluso tras el informe del Gobierno Vasco.

Todo entra dentro de "la normalidad", según ESB. Ya lo sabíamos. Tendremos ruidos, humos y escapes, es decir, lo normal. Ya lo sabíamos

Bitxitegia Joyería
Zuluaga

Su Primera Comunión,
más que una imagen para el recuerdo.

Regala joyas que hablen de ti

Karmen 2. ZORNOTZA
J.B. Uriarte, 49 GALDAKAO

BBK UDABARRI SARIA
Premio Primavera BBK

Udabarrian, apirilaren bigarren igandean, ohitura bihurtu den lasterketa dugu Zornotzan, txirrindularitza lasterketa, alegia. Pelotoiaren txirrindulariak ikusteko une aproposa, irteera baino lehenago eurekin argazkiak ateratzeko aukera aproposa, lagunekin goiz pasa ederra egiteko aukera eta lagunak etxean hartzeko egun ederra.

Aspaldiko partez, Euskaltel taldekoak ikusi genituen eta pozaren pozez jarri ginen zaletuak Iban Mayo aurreko tokietan ikusterakoan. Azkenean, David Etxebarria abadiñarra garaile atera zen helmugan izandako sprintean eta euria agertu arren zaletuak gozatzeko aukera izan genuen berriro ere.

A pesar de que el día anterior llovió e incluso nevó, el día del Premio Primavera, las rampas de Muniketas y Autzagane, y las calles de Amorebieta se llenaron de público y aficionados, que tuvieron la suerte de presenciar una carrera en la que no hubo escapadas de relleno, en la que los equipos no permitieron aventuras y se corrió en serio.

En la prueba organizada por la Sociedad Ciclista Amorebieta y patrocinada por la BBK, tomaron la salida 141 corredores y acabaron 85. Alejandro Valverde faltó a la cita, David Etxebarria demostró su clase y Cunego sufrió una caída sin consecuencias. Iban Mayo se dejó ver en Muniketas, para alegría de la afición, Aitor Osa del Illes Balears, con una rabia contenida por la Vuelta al País Vasco perdida desencadenó las hostilidades en las primeras rampas.

Un precioso sprint protagonizado por los mejores del día resolvió la carrera y David pudo sacarse la espina y ganar por fin el Premio Primavera, una carrera que se le resistía.

1. David Etxebarria (Liberty) 4h. 10m. 24s.
2. Damiano Cunego (Lampre) m.t.
3. Aitor Osa (Illes Balears) m.t.

15 de mayo: II HERRI LASTERKETA

Por segundo año consecutivo Txomin Martin y Antonio Gutiérrez, "Guti", junto con un importante grupo de amigos, y el patrocinio de Dendariak y el Ayuntamiento de Amorebieta, organizan la Herri Lasterketa, una carrera popular en la que participan desde niños de 4 años hasta veteranos de 85. El año pasado se dieron cita más de 200 atletas y este año se espera mejorar la organización y aumentar la participación. " Son nuestros retos, creeemos que tenemos que potenciar entre los centros de enseñanza este deporte y por eso este año hemos decidido organizar la prueba mientras los niños están en época escolar. Creemos que la respuesta puede ser muy importante", comentan estos dos amigos.

Este año agruparán varias categorías, lo que permitirá agilizar las pruebas. También participarán este año el grupo de discapacitados en sillas de ruedas y triciclo y habrá regalos para todos los participantes. "La inscripción es gratuita y todos se llevarán una camiseta y una gorra sólo por participar. La inscripción se realizará el mismo día en el Parque Zubiondo y si el tiempo acompaña será un éxito seguro".

Gusy - Park

SE TRASPASA

Se busca socio o se alquila por no poder atender.
Información personalizada.
94 630 19 51 (Fernando)

M. BERRIO

Electrodomésticos, TV, Video Hifi y Relojería

MUEBLES DE COCINA Y BAÑO
con DISEÑO PERSONALIZADO para
cada cliente, realizado por ordenador

CORDEVI

Ventajas en cadena

San Miguel, 8 - AMOREBIETA
- Teléfono 94 673 00 79

DE URRITXE A BOLONIA

Varios alumnos del instituto Urritxe realizan las práticas en Italia

Mireia Bisquert, Laura García y Mercedes Flores, José Fernández, Borja Sánchez y Janire Goikolea

Desde que se inició el programa Leonardo, muchos estudiantes han tenido la oportunidad de realizar sus prácticas en el extranjero y la experiencia ha resultado altamente positiva. Tomando en consideración las conclusiones que los propios alumnos trasladaban al profesorado, el Instituto Urritxe ha apostado claramente por este intercambio y un año más han enviado a varios alumnos a Bolonia (Italia), para que realicen las prácticas de su especialidad durante tres meses.

En esta ocasión son 6 los jóvenes que se han desplazado a Italia, tras realizar además un curso de italiano. Tres alumnos de Cuidados Auxiliares de Enfermería y tres alumnos de Informática. La Beca cubre el viaje, la estancia, el alojamiento y las clases de idioma. Los alumnos de enfermería realizarán las prácticas en el Hospital de Bolonia y los estudiantes de informática conocerán de cerca empresas punteras de diseño de páginas web.

Mireia Bisquert, Laura García y Mercedes Flores, de Cuidados Auxiliares de Enfermería , y José Fernández, Borja Sánchez y Janire Goikolea de Informática son los alumnos que al regreso nos contarán su experiencia.

Bigarren Hezkuntzako Institutua
URRITXE-ZORNOTZA
Instituto de Enseñanza Secundaria

IES URRITXE-ZORNOTZA BHI
CURSO 2005/2006 IKASTURTEA

PREINSCRIPCION PARA CURSAR BACHILLERATO:
DEL 25 DE ABRIL AL 6 DE MAYO

PREINSCRIPCION PARA CURSAR CICLOS FORMATIVOS:
DE 1 DE JUNIO AL 8 DE JUNIO

Tlfnoa: 94-6732012-6730251 E-mail: info@urritxe.com

INMOBILIARIA Larrea

A.P.I.: 495

c / Luis Urrengoetxea,4
48340 AMOREBIETA
Telf.: 94 630 00 14
FAX.: 94 673 34 39
e-mail: larrea@balada-ip.com

• AMPLIA OFERTA EN LOCALES COMERCIALES Y PABELLONES.

NOVEDAD
AMOREBIETA

PRECIOSA PROMOCIÓN

VIVIENDAS, TRASTEROS, GARAJES Y LOCALES JUNTO A ROTONDA DEL POLÍG. VALET (SALIDA BILBAO)

FORJAS - IZAR (Amorebieta)

NUEVA E INCOMPARABLE PROMOCIÓN RESIDENCIAL

Apúntese sin compromiso

AMOREBIETA

Nuevos pabellones junto a S.F.P. (Tolsan)

y

en BOROA

¡INFÓRMESE!

AMOREBIETA

PABELLONES VENTA

Polígono Biarritz
Instalados
350m² - 473 m²

IGORRE

Pabellones en Industrialdea con entrega inmediata.

Preparados para entrar

NUEVA PROMOCIÓN

EN INMOBILIARIA LARREA tiene usted su CASA... y su piso,

VENTA PISOS EN AMOREBIETA

AMOREBIETA. A reformar. 3 habitaciones. Sala. Cocina. Baño. 120.202,42 € (20.000.000)

AMOREBIETA. Exterior. 2 habitaciones. Sala. Cocina equipada + Balcón. 173.091 € (28.800.000)

AMOREBIETA. Muy céntrico. Ascensor. Vistas. 2 habitaciones. Salón-comedor. Amplia terraza. Camarote. 173.091 € (28.316.000)

AMOREBIETA. Ascensor. Exterior. Soleado. Amueblado. 3 habitaciones. Sala + Balcón. Cocina + Balcón cerrado. Camarote . 189.318,81 € (31.500.000)

AMOREBIETA. Muy soleado. Exterior. Amueblado. 3 Habitaciones. Sala. Bonito baño. Cocina + Balcón cerrado. 191.122€(31.800.000)

AMOREBIETA. Soleado. Exterior. Calefacción gas. Amueblado. 3 habitaciones. Sala. Balcón cerrado. 192.324€ (32.000.000)

AMOREBIETA. Vivienda + Amplio trastero + Garaje + Huerta. Calefacción gas. 210.354€ (35.000.000)

AMOREBIETA. Muy soleado. Exterior. 4 Habitaciones. Sala. Cocina + Balcón. 210.354€ (35.000.000)

AMOREBIETA. ¡Preciosa! Entrar a vivir. Exterior. Soleado. 3 habitaciones. Salón+terraza. Cocina equipada + balcón. Calefacción. Camarote. . 210.354,24 € (35.000.000)

AMOREBIETA. Céntrico. Soleado. Amueblado. 3 habitaciones. Sala. Cocina equipada. Balcón. Despensa.. Calefacción gas. 204.344,12 € (34.000.000)

AMOREBIETA. Vivienda + Garaje + Txoko. Reformado. Amueblado. Salón + Chimenea. Cocina americana (noble). 1 Habitación. camarote (90m2). 207.348,18 € (34.500.000)

AMOREBIETA. Ascensor. Cocina equipada. 3 habitaciones. Sala. Calefacción gas. Camarote. 210.354,24 € (35.000.000)

AMOREBIETA. Vivienda + Txoko + Terreno (74m2). Completamente reformado. Amueblado. 3 Habitaciones. Sala. Bonita cocina y baño. Calefacción gas. 216.364€ (36.000.000)

AMOREBIETA. Moderno ático abuhardillado. Ascensor. Céntrico. Completamente reformado. Calefacción gas. Amueblado. 2 Habitaciones. Salón-comedor. Preciosa cocina y baño. 222.374€ (37.000.000)

AMOREBIETA. Completamente reformado. Semiamueblado. Calefacción gas. 3 habitaciones. Sala. Cocina equipada + Balcón cerrado. Camarote. 216.354,36 € (36.000.000)

AMOREBIETA. Muy céntrico. Ascensor. 2 Habitaciones. Salón-comedor. Amplia cocina equipada. Balcón. 234.395€(39.000.000,-)

AMOREBIETA. Muy céntrico. Completamente reformado. Calefacción. Amueblado. 3 habitaciones. Sala. Balcón. Preciosa cocina. 234.395€ (39.000.000)

AMOREBIETA. Completamente reformado. Ascensor. Amueblado. 2 habitaciones. 2 baños. Salón. Cocina + Balcón. Camarote. 234.395 € (39.000.000)

AMOREBIETA. Muy céntrico. Soleadísimo. Entrar a vivir. reformado. Calefacción gas. 4 Habitaciones. Salón. Cocina equipada + Balcón. Precioso baño completo. 255.430,14 € (42.500.000)

AMOREBIETA. Reciente construcción. Muy céntrico. Exterior. Amueblado. 2 habitaciones. Cocina americana + Salón. Baño completo (hidromasaje). Calefacción . Garaje.

AMOREBIETA. Zona ajardinada. Completamente reformada. Exterior. Soleado. Terraza (60m²). 3 habitaciones. Salón-comedor. Baños. Cocina equipada + tendedero. Garaje. 276.465 € (46.000.000)

AMOREBIETA. Reciente construcción. Exterior. Soleado. 3 habitaciones. Baños Salón-comedor + terraza. Amplia cocina equipada + tendedero. Calefacción gas. Trastero. Garaje. Infórmese.

AMOREBIETA. A estrenar. 3 habitaciones (armarios empotrados). Salón-comedor + terraza. Cocina + tendedero. Baños (jacuzzi). Calefacción gas. Garaje. 306.516 € (51.000.000)

AMOREBIETA. Muy céntrico.Impecable. Amueblado. Materiales 1ª calidad. 3 habitaciones. Salón-comedor. Cocina equipada. Balcón. Baños. Calefacción. Camarote. Garaje (acceso directo).

AMOREBIETA. PRECIOSO. Reciente construcción. 118m2 útiles. Exterior. 4 Habitaciones (armarios empotrados). Salón-comedor. Preciosa cocina y tendedero equipados. Baños. Calefacción gas. Camarote. Garaje.

AMOREBIETA. Próxima entrega. A estrenar. 101m2 útiles. 4 Habitaciones (armarios empot.) . Salón-comedor. Baños. Cocina + Tendedero. Balcones. Calefacción. Garaje. Trastero.

AMOREBIETA. En construcción. Viviendas. 3 habitaciones. Baños. Salón-comedor. Cocina. Calefacción gas. Trastero. Garaje. Entrega Marzo-Abril 2005. Desde 244.611,93 € (40.700.000)

AMOREBIETA. Muy céntrico. Ascensor. A reformar. 3 Habitaciones. Sala. Cocina. Baño. Camarote. 191.722,86 € (31.900.000)

VENTA PISOS. OTROS PUEBLOS

BEDIA. 121 m2 útiles. Zona residencial. Exterior. Soleado. 4 habitaciones. Salón-comedor + Terraza. Amplia cocina equipada. Baños. Calefacción. Camarote. Garaje.

IGORRE. Próxima construcción. 36 viviendas en régimen de cooperativa. 2/3/4 Habitaciones. Parcelas de garaje. Trasteros. Lugar privilegiado. Zona soleada.

IGORRE. Reciente construcción. Preciosas vistas. Soleado. Exterior. 3 habitaciones (armarios empotrados). Amplio salón. Baños. Calefacción gas. Amplio camarote. Garaje.

LEMOA. Completamente reformado.. Soleado. Exterior. 3 Habitaciones. Sala + Balcón. Preciosa cocina equipada. Calefacción gas. 184.511€ (30.800.000)

LEMOA.Impecable. Reciente construcción. Exterior. 3 habitaciones. Salón comedor + Terraza. Preciosa cocina equipada + Tendero. 2 Baños. Calefacción gas. Garaje opcional. -Trastero opcional. 258.435 € (43.000.000)

LEMOA. Ascensor. Exterior. Semiamueblado. 3 Habitaciones. Sala. Cocina equipada + Balcón. Camarote. 195.329 _ (32.500.000,-)

LEMOA. Precioso. Reciente construcción 3 habitaciones (armarios empotrados). Salón-comedor. Baños. Preciosa cocina (noble) + tendedero. Calefacción. Camarote. Garaje.

LEMOA. Precioso Duplex. Reciente construcción. Completamente amueblado. 116m2 útiles. Muy soleado. Exterior. Calefacción gas. Garaje. Trastero. Opcional 2º garaje. 291.491€ (48.500.000,-)

VENTA CASERIOS, FINCAS, CHALETS.

AMOREBIETA. Precioso chalet bifamiliar. Reciente construcción. Lugar privilegiado. 3 plantas + bajo cubierta. 250 m² de jardín privado. Infórmese.

AMOREBIETA. Chalet bifamiliar. Céntrico. Impecable. Cocina-comedor. Amplio salón. 3 baños. 3 Hermosas habitaciones. Garaje cerrado. A. Acondicionado. Calefacción. Jardín privado.

AMOREBIETA. Caserío bifamiliar. Zona rural. A reformar. 3 Plantas. 156m2/planta. 6.783m2 de terreno. Grandes posibilidades. 261.430€ (43.500.000,-

AMOREBIETA. Chalet unifamiliar. 5000 m² de terreno. Ideal agroturismo ó residencia.

ARANZAZU. Precioso chalet unifamiliar. 2 plantas. Amplio txoko con chimenea. Cocina equipada. Calefacción . Jardín privado con piscina. Garaje.

ARANZAZU. Chalets bifamiliares. En construcción. Lugar privilegiado. 4 plantas. 300 m2 vivienda. 1.000 m2 jardín privado. materiales 1ª calidad.

ARANZAZU. Casa + Jardín. 3 plantas. 116m2 útiles de vivienda. Txoko (chimenea). Garaje doble. Amplio camarote.

ARTEA. próxima construcción chalets bifamiliares. 3 plantas. 300 m2 útiles. Amplio salón.5 habitaciones. Baños. Txoko. Garaje (2 coches). Calefacción. Jardín privado (375m2)

ARTEA. En construcción. Chalets bifamiliares. 3 Plantas. 250m² vivienda. 350 m² jardín privado. Infórmese.

BEDIA. Caserío S. XVII. Magníficas vistas. 520 m² en 2 edificios. 5000 m² de terreno. Paneles solares. Calefacción. Ideal agroturismo...

DIMA. Caserío unifamiliar. 3 plantas. 175 m² por planta. 5 habitaciones. Baños. Amplio salón. Cocina equipada. 1.287 m2 de terreno.

DIMA. A estrenar. Chalet bifamiliar. Preciosas vistas. 2 plantas. 165 m2 útiles de vivienda. 2500 m2 terreno.

DIMA. . (Laminidas) Próxima construcción chalets unifamiliares y bifamiliares. Zona privilegiada. Materiales de 1ª calidad. 10.000 m² de terreno.

DIMA. Parcelas de terreno edificables. Permiso de edificación para chalet unifamiliar o bifamiliar.

ERRIGOITI. Caserío bifamiliar. A estrenar. 2 plantas. 195 m2 const. Materiales 1ª calidad. Calefacción. ¡Infórmese!

IGORRE. Caserío de piedra. 3 plantas. 160 m² por planta. 11.000m2 de terreno. Exterior reformado. Interior diáfano. Preciosas vistas.

IGORRE. Parcela de terreno edificable. 3.300 m². Permiso para vivienda unifamiliar. 150.253 € (25.000.000)

IGORRE. Lugar privilegiado. Caserío bifamiliar. 3 plantas. Precioso salón con chimenea. Cocina equipada. Calefacción. Terreno.

IGORRE. Casita. Lugar privilegiado. txoko. Habitación. Baño. Amplia terraza. 8.000m2 terreno. 132.222, 66 € (22.000.000).

LEMOA. Soleado. A estrenar. Chalet unifamiliar. 270 m² de vivienda. 3 plantas. 40 m² de terraza. Jardín privado.

LEMOA. Parcela de terreno edificable. Zona privilegiada. 5.000 m2. Permiso unifamiliar.

MUXIKA. Caserío unifamiliar. Completamente reformado. 3 Plantas. 210 m2 de vivienda. Calefacción. 1.000 m2 de terreno (frutales).

MUXIKA. Chalets bifamiliares en construcción. Excelente ubicación. Materiales 1ª calidad. Desde 330.500 €

ZEANURI. Caserío 3 plantas. 100m2 por planta. Semireformado. 252.425€ (42.000.000)

ZEANURI. Chalets bifamiliares. En construcción. Materiales 1ª calidad. 3 plantas. 150 m² útiles vivienda. Jardín privado. Preciosas vistas.

ZEANURI. Precioso. caserío. Completamente reformado. 2 plantas. 220m2 vivienda. Preciosa cocina equipada. Chimeneas. garaje (2 coches) 450 m2 jardín privado.

ZEANURI. Caserío unifamiliar. Entrar a vivir. 2 plantas. 225 m2 por planta. 17.000 m2 de terreno.

ZEANURI. Caserío unifamiliar a reformar. 2 plantas. 118 m2 por planta. 50.000 m2 de terreno.

ZEANURI. Maravilloso chalet unifamiliar de lujo. A estrenar. 2 plantas. 2.000 m² de terreno. Sauna. Piscina cubierta. Vistas al Gorbea. Infórmese.

ZEANURI. Lugar privilegiado. Casa de 2 plantas. 116m2/planta. 4 Habitaciones. Cocina-Baño reformados. Camarote diáfano. 210.354€ (35.000.000)

NEGOCIOS

AMOREBIETA. Se alquila mercería. Muy céntrica. En funcionamiento. Demostrada rentabilidad.

AMOREBIETA. Se alquila oficina con parcela de garaje. 135m². Totalmente acondicionada. Calefacción.

AMOREBIETA. Librería. Venta ó alquiler. totalmente acondicionada. En funcionamiento. Información personalizada.

GALDAKAO. Se vende lonja. 95,70 m2

IGORRE. Bar. Venta. Totalmente instalado. Insonorizado. 117.798, 37 €

USANSOLO. Traspaso Bar + Vivienda. Totalmente equipada. Infórmese.

su chalet, su lonja, su pabellón, su terreno, y su caserío... y sus AMIGOS

el yoga

la unión del cuerpo y la mente

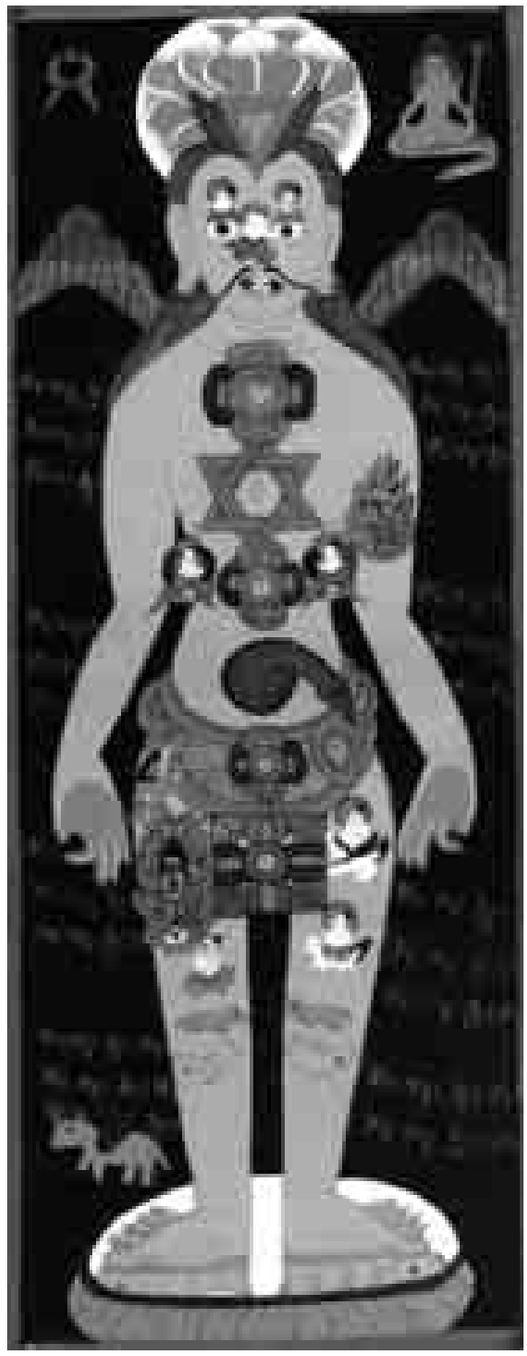

Más de 200 personas practican el Yoga en nuestro pueblo. La oferta es variada y se puede practicar a cualquier edad. El objetivo es la salud integral, actuando sobre la columna vertebral, desbloqueando el diafragma, posibilitando la autoestima y el conocimiento de uno mismo, lograr un pensamiento adecuado y darle sentido a la vida. Es recomendable para casos de insomio, stress,...."Muchas de las personas que acuden al yoga quieren reencontrar la tranquilidad y la salud perdida, aprender a relajarse y autocontrolarse ante situaciones difíciles, cada vez más comunes en nuestra sociedad", nos comentan Mª Jesús y Belén.

Se trata de lograr un equilibrio entre el cuerpo y la mente. Se trabaja la respiración, se "aprende" a respirar para lograr una relajación mayor y las posturas o "asanas" permiten estimular todos los órganos y glándulas, y la diferencia con la gimnasia tradicional es que se trabaja con los campos energéticos.

El Yoga es una herramienta de autoconocimiento, primero del cuerpo físico, a través de las respiraciones y puede llegar al estado emocional. Cada "asana" tiene un valor terapéutico propio y cualquier persona puede practicarlo, no se necesita ser una gran deportista ni gimnasta, cada persona llega a un nivel.

A los 3 meses del curso se pueden ver los efectos positivos del Yoga y hacen falta unos 9 meses, para tener un conocimiento más amplio. Dos días a la semana, en sesiones de hora y media, si es posible en un entorno preparado para ello. El Yoga está basado en los 5 puntos de la salud; alimentación adecuada, respiración dirigida, ejercicio moderado, descanso adecuado y pensamiento positivo.

Nueva cochonería
¡Apertura en AMOREBIETA!

Miluna FLEX

✔ Amplia oferta colchones y bases
¡Gran surtido textil:
funda nórdica y edredones!

C/ San Pedro 20. Tel.: 946 73 20 66

La pasión blanca de Carla Fernández

Carla comenzó a cosechar éxitos a muy temprana edad. Se inició en el esquí a los 3 años de la mano de su padre, Jesús, y entró en la competición cuatro años más tarde.

En 2003 ganó el Trofeo Nacional Mickie de Portugal, y se ha impuesto por dos años consecutivos en la prueba social de Astún.

Carla Fernández, a pesar de sufrir una lesión de ligamento cruzado, se ha codeado con las mejores esquiadoras del estado en los últimos campeonatos y se ha clasificado para el Campeonato de España. Previamente logró el subcampeonato de Bizkaia, prueba disputada en la estación de Astún y en la que se impuso la bilbaína Uxue Garnatxo. Este segundo puesto le proporcionó plaza en la máxima competición de su categoría.

LEONARDO AZPIRI S/A

MATERIALES SANEAMIENTOS Y CONSTRUCCION

Roca

AMOREBIETA:

Almacén regulador y Exposición: Ixer kalea, 2

☎ (94) 673 10 16 Fax: 673 37 54

Su destreza y valor han sido alabados, a pesar de esquiar con una prótesis de hierro para estabilizar su maltrecha rodilla. Carla, de 13 años, se rompió el ligamento el año pasado cuando preparaba el Campeonato de España y esta lesión le impide emplearse al cien por cien de sus posibilidades. Al final de esta temporada, Carla se operará de la rodilla y para el próximo año intentará meterse en el ranking de las 20 primeras.

SERGIO ALONSO OLANO
clínica dental

✔ PADI (Osakidetza)
✔ Aseguradora Sermesa
✔ Previsora Bilbaína

Konbenio kalea, 6
48340 Amorebieta
TF. 946 300 929

CONTENEDORES
AMOREBIETA

Anboto,4
Telf.: 673 03 43
Telf. Coche:
908.878614
Fax: 680 81 88
48340 AMOREBIETA

SERVICIO DE CONTENEDORES
RETIRADA DE ESCOMBROS
RESIDUOS INDUSTRIALES

94 - 630 07 13
Nuevas instalaciones
C/ Konbenio 6, bajo

Consulta GIHAR
Manu Acebedo Osteópata-Fisioterapeuta
Diplomado por la Universidad Ramón Llul de Barcelona

❄ Masaje descontracturante
❄ Esguinces
❄ Tendinitis
❄ Rehabilitación
❄ Lumbalgias
❄ Ciáticas
❄ Tortícolis
❄ Cefaleas
❄ Roturas de fibras
❄ Electroterapia

Zelaieta zentroaren arrakasta

El Centro Zelaieta ha superado todas las previsiones iniciales de los responsables municipales y se ha convertido en un auténtico revulsivo para múltiples actividades, tal y como lo demuestran los datos ofrecidos por su responsable. Más de 32.000 usuarios en los tres primeros meses de funcionamiento, lo que equivale a unos 450 diarios.

Uno de los servicios que más ha contribuido en este éxito es la biblioteca, que ha incrementado tanto el número de visitas (se ha subido a 14.272) como de préstamos de libros (1272).

La ludoteca, destinada a los más pequeños, ha recibido 2.239 visitas. Y más de 300 personas han participado en alguno de los cursos de Internet y más de 200 han quedado en lista de espera en el KZ Gunea.

25 grupos musicales utilizan los locales de ensayo, más de 250 jóvenes participan en la discoteca juvenil, 'Gauero y Erdu Olgetan' también han sido exitosos y la sala de exposiciones, ha cumplido las expectativas y tiene un gran potencial de cara al futuro.

ZELAIETA Zentroa, WI-FI.

ZELAIETA Zentroak Kultur programazioan ez ezik zerbitzuen eskaintzan ere aintzindari izaten jarraitzeko asmoarekin WI-FI gune sarearekin bat egiten du.

Zelaietako solairu guztietara zabaltzen de hedadurarekin, nahi duenak, Interneterako doako konexioa izan dezake norberaren ekipo eramangarritik.

Zerbitzu hau erabili ahal izateko, erabiltzaileak WI-FI txartela izan behar du bere ekipo eramangarrian, gaur egun hauetako ekipo berri gehienek erantsia / txertatua / gehitua dakartelarik.

Aipatutako txartela ez izatekotan, liburutegiko harreran eskatu dezakete, non haririk gabeko sare-txartela eskuratzeaz gain, nabigatzeko beharrezkoak diren erabiltzaile izena eta pasahitza ere emango zaielarik.

Konexiorako sistema berritzaile honekin, **ZELAIETAk**, kolektibo, ikasle, unibertsitari eta abarren komunikazio beharrei zuzenduriko zerbitzu berri bat eskeintzearekin batera, Auditorioan burutuko diren prentsaurreko, hitzaldi eta iharduera desberdinetan beharrezkoak diren konexioak sinplifikatzen ditu.

Han comenzado ya las obras en la calle Sabino Arana que posibilitarán la construcción de 27 plazas de aparcamiento, la ampliación de las aceras y la continuación con la línea de alumbrado. Con un importe de 206.000 €, se facilitará el aparcamiento en esta zona, cercana a la Parroquia.

En breve comenzarán las obras del bidegorri que enlaza el barrio de Bideaur con el paseo del Polígono Cóndor y que discurre por debajo de la carretera N-634. Finalmente, el importe total de la obra asciende a 480.000 € y además se procederá al acondicionamiento y reurbanización del barrio de Bideaur.

La carretera que sube hasta San Juan de Ergoien es ahora más segura gracias a las obras que se han llevado a cabo en las zonas de las curvas. La ampliación y relleno de las cunetas posibilitan el paso de dos vehículos con mayor facilidad y sin tanto riesgo para los vecinos de la zona.

PADDEL Y GOLF EN AMOREBIETA .A principios de junio comenzarán las obras para la construcción de dos pistas reglamentarias de paddel y 8 salidas de golf en un terreno adyacente al Polideportivo de Larrea. Las obras durarán alrededor de tres meses y suponen un importe de 98.000 €.

Euskaltegi berria

Hilaren 12an inauguratu zen Zornotzako euskaltegi berria.300 metro karratu izango ditu egoitza berri honek eta guztira 230.000 euro inguru inbertitu dira. Bost ikasgela izango ditu, emanaldi gela bat eta zibergela izenaz ezagutzen den gunea, ordenagailuen bidez ikasteko gela, alegia. David Latxaga, Alkateak esan zuenez, poztekoa da euskera ikasteko egoitza berri hau Goardia Zibilak izandako lurzoroan ikustea. Euskal Herriak aurrerantz egiten duen seinale. Gotzon Lobera, Foru Aldundiaren Euskera Zuzendaria, euskeraren arloan lanean diharduten beste lagun batzuk eta Zornotzako elkarteen ordezkariak, eta Euskaltegiaren irakasleak bildu ziren inaugurazio egunean.

ARGAZKI IDAZLAN LEHIAKETA

Amorebieta-Etxanoko udal euskaltegiak antolatzen duen Argazki-Idazlan lehiaketaren sariak banatu dira 2005eko apirilaren 21ean, Zelaieta zentroko kontzertu-gelan. Ehun bat pertsona bildu dira ipuin-kontalariaren saiora eta sari banaketara.

Aurtengoa bigarren ekitaldia izan da, iaz hasi baikinen lehiaketa honekin.

Iazkoan 30 pertsonek hartu zuten parte; aurtengoan, ordea, kopuruak gora egin du eta parte hartzaileak 80 izan dira.

Irabazleak eta sariak:

1. mailan Ane Sanz Rekalde (Lauaxetakoa)
100 euroko bonoa euskarako material didaktikorako eta Zornotza aretorako sarrera bi.

2. mailan Alazne Begiristain Iparragirre (Karmengo Ama ikastetxekoa)
150 euroko bonoa euskarako material didaktikorako eta Zornotza aretorako sarrera bi.

Iaz gertatu zen bezala, partehartzailerik gehienak Karmengo Ama ikastetxekoak izan dira, Urritxe institutuko ikasle batzuk eta Lauaxeta eta Larrea eskola publikoko ikasle solteren bat ere izan dugu lehiaketa honetan.

El Senior Femenino logra la permanencia de forma espectacular

El senior femenino ha conseguido la permanecia en la 1ª categoria regional por primera vez en su historia en un trepidante último partido. Las "mayores" se jugaban la permanencia en un cara o cruz frente al Leioa y gracias, en parte, a la afición, que esta vez abarrotó Ixerbekoa logró vencer por 87-45. El Diemar Zornotza jugaba con la ventaja de conocer que sólo dependía de sí mismo y salió concentrado desde el primer minuto logrando sentenciar ya el encuentro en el descanso.

Desde aquí felicitar a todas las integrantes de la plantilla por este hecho histórico , la plantilla la conforman : Saioa I (cap),Maitane C, Janire O, Naroa A, Maitane B, Oihane A, Zuriñe E, Maite E, Leire B, Miren M, Maider U y Laura R. Entrenadores: Jon Nuñez y Jon Ocerin

El senior masculino sigue luchando por ascender a categoría preferente y en estos momentos se encuentra en 2º posición con 3 victorias por tan solo una derrota.

La derrota la cosechó en su visita al líder en el último segundo, a pesar de haber contado con una ventaja de 2 puntos a falta de 20 segundos. El resto de encuentros han supuesto un paseo para los nuestros que tienen al alcance el tan ansiado ascenso.

El junior masculino está realizando una más que satisfactoria temporada ya que se encuentran en la zona media-alta de la clasificación. El equipo que dirige Unai no está pudiendo contar con todos sus componentes en los últimos encuentros debido a lesiones y el equipo lo ha notado cosechando 3 derrotas consecutivas.

El cadete masculino a pesar de no haber logrado aún ninguna victoria, está mejorando a pasos agigantados por lo que se puede apreciar en los entrenamientos. En su último encuentro perdieron ante el líder, el Tabirako por 75-22.

El junior femenino ha comenzado con irregularidad la 2ª fase ya que pasan de encuentros en los que juegan a gran nivel, a otros en los que se les ve totalmente perdidas. Hay que recordar que varias de sus integrantes están siendo convocadas por el equipo senior de 1ª a pesar de su temprana edad. Los últimos resultados han sido: Zornotza 48-Bozkozaleak 37; Kalero 47-Zornotza 61 y Zornotza 53- Asti Leku 63.

El cadete femenino no conoce aún la victoria en la fase de ascenso a pesar de haber realizado muy buenos encuentros. La buena temporada que están realizando las cadetes ha llevado a algunas de sus integrantes a entrenar tanto con el juvenil como con el senior de 1ª. Este mes han cosechado los siguientes resultados: Zornotza 55-Unamuno 63; Tabirako 64-Zornotza 43.

Por último el equipo "mayor" sigue con su infierno particular. Tras comenzar con dos victorias la fase de descenso, esta semana ha vuelto a las andadas y perdió en casa contra el Calahorra. Parecía que tras los dos primeros partidos de esta fase, se habían esfumado los fantasmas del mal juego , pero parece que este equipo nos quiere hacer sufrir más de la cuenta.

Quedan por disputar tres partidos y con una victoria sería suficiente para lograr la permanencia, por eso os convocamos a todos los seguidores del Zornotza a que acudáis a Ixerbekoa el próximo día **7 de mayo a las seis de la tarde** a animar a vuestro equipo.

ZUBITXEA
Asesoría Integral,
José Ignacio Pérez Calzada
MAPFRE
Ibaizabal, 5 bajo. Tel. 94 673 39 04 - Fax: 94 673 31 00
48340 **AMOREBIETA** (Bizkaia)

INSTALACIONES ELECTRICAS
BOBINADO MOTORES
AUTOMATISMOS Y APARELLAJE DE
CUADROS ELECTRICOS, ALARMAS, INTERFONIA

ELECTRICIDAD ZORNOTZA s.a.

San Pedro, s/n. - Políg. VALET
Teléfono 673 31 30
AMOREBIETA (BIZKAIA)

GALCA, s.a.
CONSTRUCCIONES
PROMOCIONES
Gudari, 7 - 1ºizda. izda. - Oficina: Telf.: 673 35 17
AMOREBIETA (BIZKAIA)
www.galca-sa.com galca@galca-sa.com

iguzkizko-muñoa

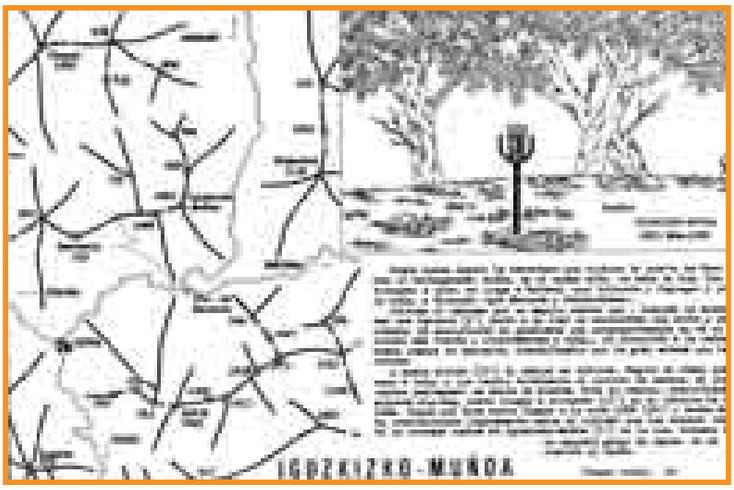

Desde Leiza seguir la carretera que conduce al puerto de Ezcurra –ó Usoteguieta– donde, en el mismo alto, se abre en dos. Continuando a izda. se llega a Hernani –por Goizueta y Pagoaga– y por la dcha. a Elizondo –por Ezcurra y Santesteban–.

Iniciar el ascenso por en amplio camino que, después de atravesar una barrera (5´) junto a la cual se encuentran una borda y palomera, va ascendiendo en pendiente que progresivamente se va haciendo más fuertey orientándose a izda., en dirección a la redondeada cumbre de Baztarla, identificable por la gran antena que la corona.

A media altura (25´) al camino se bifurca. Seguir al ramal que nace a dcha. y que cambia totalmente el sentido de marcha. El piso –antes pedregoso– es ahora de hierba. Sube el camino, describiendo algunos zig-zag, hasta llegar a situarse (15´) en el vértice de la loma. Sigue por ésta hasta llegar a la cota 1068 (10´) y desde ésta –descendiendo ligeramente hasta el collado que las separa– hasta la cercana cumbre de Iguzkizko-Muñoa (5´) en la que, rodeado de un pequeño grupo de hayas, se encuentra el buzón.

Tiempo total: 60´

ZORNOTZA M.T.

Mayo 8:	Peñacerredo (Castro)
Mayo 22:	Urederra (Alava)
Junio 19:	Tologorri-Eskutxi

CONSTRUCCIONES
IBON
AMOREBIETA
GARITAONANDIA

Especialidad:
Restauración de caseríos

Oficina: Gregorio Mendibil, 9 - 1º Dcha.
Tel,/ Fax.: 94 673 30 06 · Amorebieta Etxano

PINTURAS HIRU
Decorativa e Industrial
APLICACIÓN DE
LISOS
LACADOS
ESTUCADOS
FAX 94 6733851
TLF 94 6300106

Financiamos su obra de pintura.
Pague en cómodos plazos.
Consúltenos sin compromiso

San Pedro, 17
48340 AMOREBIETA (BIZKAIA)

Urgozo va de estreno

La foto del Grupo Cicloturista URGOZO de la temporada 2005 fue sacada el día 6 de enero, y a dicho acto, acudimos 42 de los -ya- 109 socios que componemos el GRUPO.

Después de 17 temporadas, allá por el año 1988 en el que iniciamos las andanzas el Grupo Urgozo, por fin este año hemos estrenado equipación con un nuevo diseño, en el que es protagonista en un lugar preferente del Maillot y del Culotte, el escudo y nombre de URGOZO así como la leyenda AMOREBIETA-ETXANO nombre del Municipio y del Grupo.

Como otras temporadas, la primera salida oficial de Urgozo, fue en la obligada asistencia a la Clásica Cicloturista Internacional Bilbao-Bilbao que este año se celebró el domingo, día 13 de marzo y que una vez mas nos juntamos para inmortalizar en el recuerdo dicho evento.

Desde HILERO aprovechamos la ocasión para animaros y dentro de la campaña de afiliación que estamos haciendo, invitaros a todos los aficionados a "la flaca" la bicicleta de carretera, a apuntarse al Grupo Cicloturista URGOZO, para que esto no pare y cada vez seamos más los amantes de las dos ruedas que salgamos los sábados y domingos a nuestras carreteras a disfrutar del ejercicio físico y de la compañía de los amigos.

Gracias a TODOS.

Clínica Dental
IGNACIO BERASATEGUI

MÉDICO-ESTOMATÓLOGO

Ortodoncia, implantes,
IMQ, Osakidetza

Gregorio Mendibil, 10-1º D. Tel.: 94 630 80 08 **AMOREBIETA**

Colegiado nº 570

ASADORES DE POLLOS

DURANGO
Astarloa, 3
(Plazoleta)
Tel. 94 620 42 03

AMOREBIETA
San Juan, 3
Tel. 94 673 44 22

RESTAURANTE EL COJO

Restaurante
EL COJO

☎ 94 673 00 25 ☎ 94 673 15 29 Amorebieta (Bizkaia)

EXTREM ZORNOTZA

Otra temporada más

Es un buen momento para echar la vista atrás unos instantes para cerciorarnos de que nuestro objetivo pasa por el buen camino. Gracias al esfuerzo y "sobre todo" a la ilusión de muchos de los componentes del club, avanzamos con ganas hacia delante con una nueva sección de TRIATLON-DUATLON. Las cosas no siempre son fáciles y ahí es donde saben dar lo mejor de sí mismos y más. Gracias chicos, de verdad. Este año el club ha aumentado el número de socios y por primera vez desde que se fundó tendrá representación en la sección de trialón-duatlón.

Para este año, el Club EXTREM se marca como objetivo la II edición de la prueba de mountain bike "Silloniz Anaiak" y la III edición de la "Subida a Belatxikieta".

En lo deportivo, hay que recordar que la temporada popular de carreras ya ha arrancado y en breve lo hará la de montaña. En cuanto a los aficionados de mountain bike, todos los domingos podéis participar en las salidas que organiza el club y que arranca a las 9 h desde los locales situados frente a Pio-Pio.

Frontoiaren berpizte ikaragarria

Amorebieta IV Frontoi berriak ateak zabaldu zituenean bagenekien arrakasta itzela izango zuela, Lagun Onak Pilota elkartekoek gauzak ondo egiten bazituzten behintzat, eta hala gertatu da.

Zornotzako pelota zaleak pozaren pozez daude gero eta partidu profesional gehiago ikusteko aukera dutelako. Gainera txapelketa ofizaletetarako aukeratutako frontoien artean dago eta hori gure herriaren onurarako da.

Eskuz banakako txapelketaren barruan, Agirre eta Galarzaren arteko partidua ikusi genuen, eta Imanol oso ondo babestuta egon zen, zale asko ta asko alde izan bait zituen. Zearra eta Pascual izan dira beste kanporaketa baten protagonistak eta gauzak horrela jarraituz gero, Amorebieta-ko frontoia goi mailakoen artean izango dugu urte gutxi barru.

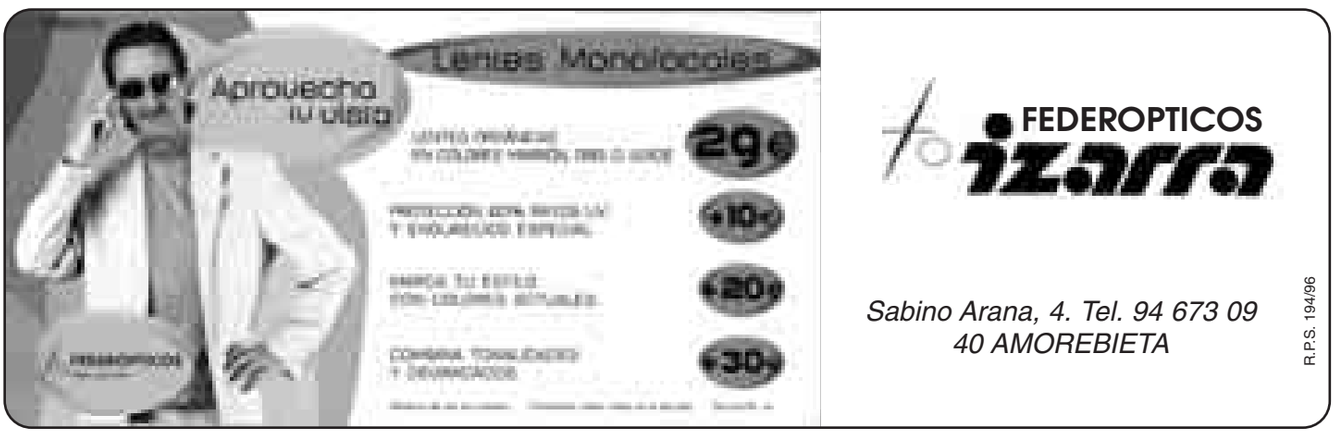

Entolomas, un mundo por descubrir (III)

SUBGÉNERO TRICHOPILUS (Romagnesi) Noordeloos:

Por su parte pueden recordar a las especies del Subgénero ENTOLOMA pero la forma de su sombrero es más cónica y la cutícula del mismo se presenta más fibrilosa o peluchosa.

Podemos destacar en este grupo la ENTOLOMA PORPHYROPHAEUM (Fr.) Karsten, de olor pardo púrpura, pie largo y fibroso. Es una especie pratícola no comestible.

SUBGÉNERO NOLANEA (Fr.: Fr.) Noordeloos:

Este grupo está compuesto por especies de aspecto frágil, que por su porte recuerdan a MYCENAS o COLLYBIAS. En su gran mayoría su exacta determinación encierra gran dificultad y hay que recurrir al uso del microscopio.

Podemos destacar la ENTOLOMA COMFEREDUM (Britz) Noordeloos, especie caracterizada por la curiosa forma de sus esporas que son de forma casi estrellada.

Morfológicamente es una especie de pequeño tamaño, higrófana y con el pie delgado y frágil. Posee un característico y fuerte olor que recuerda a la harina. Es una especie bastante frecuente en época primavera que puede aparecer tanto en prados como en zonas arboladas. ES TOXICA.

SUBGÉNERO LEPTONIA (Fr.: Fr.) Noordeloos:

En este subgénero hallamos un grupo de setas con llamativas coloraciones azules, rosas, verdes, etc. Su porte es frágil y en general sus sombreros no alcanzan mucho diámetro. Especialmente bella es la ENTOLOMA INCANUM (Fr.: Fr) Hesler, pequeña especie de color verde propia de terrenos muy calizos y cuya carne emana un desagradable olor.

La ENTOLOMA CATALAUNICUM (Sung.) Noordeloos, destaca por sus coloraciones rosas encarnadas, con tonos violáceos junto al borde del sombrero y en el pie. Más llamativo aún es la ENTOLOMA ROSEUM (Longyar) Hesler, cuya coloraciones entera y vivamente rosas no pasan desapercibidas en los prados que constituyen sus hábitat natural.

SUBGÉNERO ALBOLEPTONIA (Largent, Benedict) Noordeloos:

Encierra una serie de especies uniformemente blancas o con alguna tonalidad amarillenta. La más frecuente es ENTOLOMA SERICELLUM de láminas inicialmente blancas. A pesar de ser un grupo muy reducido la separación exacta de sus especies requiere el uso del microscopio.

Todavía quedan varios subgéneros de este interesante grupo de setas demasiado amplio para pretender abarcarlo desde esta serie de artículos con los que esperamos haber contribuido en algo al interés por una setas que por lo general no suelen ser objeto de atención por parte de la mayoría de aficionados.

TALLERES ELECTROMECANICOS

ZURE ZUR, s.l.

- Instalación de tacógrafos
- Diagnósis de su vehículo
- Colocación de básculas en camiones
- Mecánica y electricidad
- Servicio de grúa permanente 616 941 448

Barrio Ibarra
Polígono Condor II - Pabellón 1
Telf.: 94 673 11 33
Móviles: 619 405 571 - 669 298 821
48340 AMOREBIETA-ETXANO

CLINICA VETERINARIA INTXAUSTI

Licenciado Raimundo Intxausti

HORARIOS
Lunes a viernes: 10,30-1,30/5 a 8
Sábados: 11 a 1
VISITAS A DOMICILIO

c/ Ibaizabal 1. AMOREBIETA
Tel. 94 673 32 23
Urgencias: 610 45 83 47 (24 horas)

ABIERTO TODO EL DIA

PIZZERIA - VENECIA

Venecia

SERVICIO A DOMICILIO

CAFETERIA
Gudari, 7 - AMOREBIETA (Bizkaia)

✔ Gran variedad de Pizzas Artesanas
✔ Pollos asados
✔ Menú del día

630 85 84 (Pizzeria)
673 17 86 (Cafetería)

Impresión digital
diseño gráfico
publicidad
imprenta
diseño • publicidad • imprenta

graficas lizaso

C/. Gudari, 26 • Polígono Industrial Biarritz, 5
AMOREBIETA-ETXANO
Tel.: 94 673 02 23 • Fax: 94 673 36 39
E-Mail: webmaster@gralizaso.com • Web:www.gralizaso.com

udabarri

Ezpata joku txikia

Ezpata Joko Txikia, Bizkaiko Durangaldeko Dantzari Dantza izeneko dantza ziklo orokorragoko arma dantza, zortzi gizonezkoren taldeak egiten du, binakako ilaretan antolatuta.

Zikloko gainerako dantzak bezalaxe, Abadiño, Berriz, Garai, Iurreta, Izurtza eta Mañarian ikus dezalegu, baina baliteke garai batean Merindade osoan hedatuta egotea.

Emanaldian dantzariak, oinekin jauzi txikiak eginez, posizioz aldatzen dira aldi berean euren ezpatak aurkariarenen kontra kolpatuz, dela begien altueran, dela aurkako belaunera arte gurutzatuz, zaldieriako armekin egindako ariketa izan litekeenaren erakustaldia eginez, bestelako interpretazioak baztertu ezin badira ere.

(dantzak.com web gunetik ateratako informazioa)

«UDABARRI» Euskal Dantzari Taldea

BERTSOLARI ESKOLA

HAMAZAZPIAN INORK
EZ BAITU GALDUKO,
HAUTESKUNDEAK ERREZ
EZ DIRA AHAZTUKO...
ILEGAL-LEGALERI
EZIN EGIN UKO,
IRABAZLE BAT BADA
OSPATUKO ORDUKO...
EGIAK BIDE BAT DU
"EHAK" DA LEKUKO.

EZ DA EGUN ASKO SARI BATEGAZ
POZEZ NEGARREZ ZIÑELA
ZUK EMANDAKO GUZTIAGATIK
KORRIKAK EMON ZUELA
ISTRIPU BATEK ERAMAN ZAITU
DANOK LUR-JOTA GAUDELA
EUSKAL-HERRIKO ZERU GAIÑEA
HIRU IZAR BERRIZ DELA
HERRI HONENTZAT EREDU ZARA
ESKERRIK-ASKO "ADELA"!

A. Ormaetxe

NEUMATICOS
ETXEBARRIA

Todas las marcas: Bridgestone, Michelin, Firestone, Good Year

B / Euba - Amorebieta ☎ 94 630 80 10

Clínica dental
MUGICA
Odontología general

- Plan dental infantil
- I.M.Q.
- Ortodoncia
- Implantes

Tfno. 94 673 12 81
C/ Gudari 1, 2º C
48340 Amorebieta

Auto-Reparaciones
SAN ANTONIO
• Mecánica del Automóvil • Equipo de Diagnosis
• Equipo Pre-ITV • Servicio de Neumáticos
• Alineado de Direcciones
Polígono LAUAXETA (INBISA) • Pabellón A-6 • B.° San Antonio
Tel.: 94 673 02 25 • Fax: 94 630 11 09
www.talleressanantonio.com • E-mail:tsanantonio@ddi-online.net
48340 AMOREBIETA-ETXANO

DISCO SUKOI BAR
San Juan, 5
Tfno. 94 630 86 26
ZORNOTZA

J.J. BURGOA
CORREDOR DE SEGUROS
Juan J. Burgoa Beaskoetxea
Agencia: San Miguel, 20
Teléfono 673 00 41 – Fax: 673 42 92
AMOREBIETA (BIZKAIA)

Talleres
L. ATUTXA
Especialista en vehículos todo terreno. 4 x 4
Barrio Euba- Teléfono 673 03 49
AMOREBIETA (BIZKAIA)

Gulf TALLERES AMOREBIETA Tomás Gulf
Disponemos de vehículos de cortesía
para sus reparaciones.
– Reparación general del automóvil: mecánica y electricidad
– Colocación radiocassetes, alarmas, teléfonos...
– Servicios rápidos: Aceite, filtros, pastillas de freno...
– Revisión vehículos pre-inspección ITV y envío del mismo.
Telf.: 630 88 21
SERVICIO GRUA PERMANENTE: Telf.: 673 30 11
48340 AMOREBIETA (Bizkaia)

Z@S INFORMATIKA,

una oferta múltiple

TELEFONIA IP

• Ya es posible realizar llamadas locales, nacionales e internacionales con Telefonía IP.

• Precios más que razonables, mucho más baratos que las llamadas convencionales.

• Llamadas desde este locutorio a teléfono fijo, teléfono móvil u ordenador.

• Sencillísimo, sólo marca el teléfono deseado

• Permite hablar a cualquier hora por el mismo costo, sin preocuparse de bonos u ofertas

Aprovechamos nuestra conexión Premium de 4 MB y ofrecemos muy buenas tarifas para llamadas a todo tipo de teléfonos de todo el mundo.

Por ejemplo: Estados Unidos:0,3 cent/min, Moldavia:0,12 cent/min, Ecuador: 0,115 cent/min

Muy interesante para empresas, contacte con nosotros en nuestro locutorio.

HARDWARE

Todo tipo de hardware informático, ordenadores y complementos.

Ordenadores desde 438 €
TFT 17" HACER: 220 €
TFT 17" LG: 215 €
PDA HACER n30: 184 €

ZIBERLEKUA

• Z@s informatikan abiadura handiko internet zerbitzua zuen esku daukagu

• Gazteentzat mota guztietako jolasak sarean

• Ofimatikan erabiltzen diren programak word, excel…)

• Acceso a internet de banda ancha

REPARACIONES

En Z@s informática reparamos todo tipo de hardware informático y realizamos servicio inmediato a comercios y empresas.

ALQUILER DE EQUIPOS

En Z@s informática alquilamos ordenadores y portátiles de última generación, con servicio de instalación, mantenimiento y recogida. Tarifa según cantidad y días.

REPARACION DE MOVILES

En Z@s reparamos todo tipo de móviles bajo previo presupuesto.

ESTE MES CAPTURADORA DE TV + FM INSTALADA SOLO POR 46€

DURANTE LOS PROXIMOS TRES MESES CIBERBONOS DE REGALO POR LA COMPRA DE UN ORDENADOR

En Z@s todos nuestros componentes son de marcas reconocidas. Los precios son sin IVA

Z@S INFORMATICA
Gregorio Mendibil 9,
946301212
zaszornotza@yahoo.es

San Miguel 13
AMOREBIETA

Carpinteria Aluminios
Iker Albizuri

TODO TIPO DE TRABAJOS EN:
- Aluminio R.P.T.
- Hierro
- P.V.C.
- Trabajos artesanales

Polígono Biarritz, 1
I Tel. 946 731 425
I Fax 946 308 973
48340 AMOREBIETA-ETXANO
I E-mail:
CARP.ALBIZURI@terra.es

ATC TORREALDAY
asesores consultores

Herriko Plaza, 4 - 1º
Tfnos: 94 - 673 29 06 / 673 33 00
Fax: 94 - 673 23 58
48340 AMOREBIETA

CLINICA DENTAL

Dra. Echevarria Ugarte
Médico-Dentista
Abierto de lunes a viernes (Mañana y tarde)

Plan Dental Infantil
Ortodoncia
Implantes

San Miguel, 9 - 1 F
48340 **Amorebieta**
Tel. 94 673 16 22

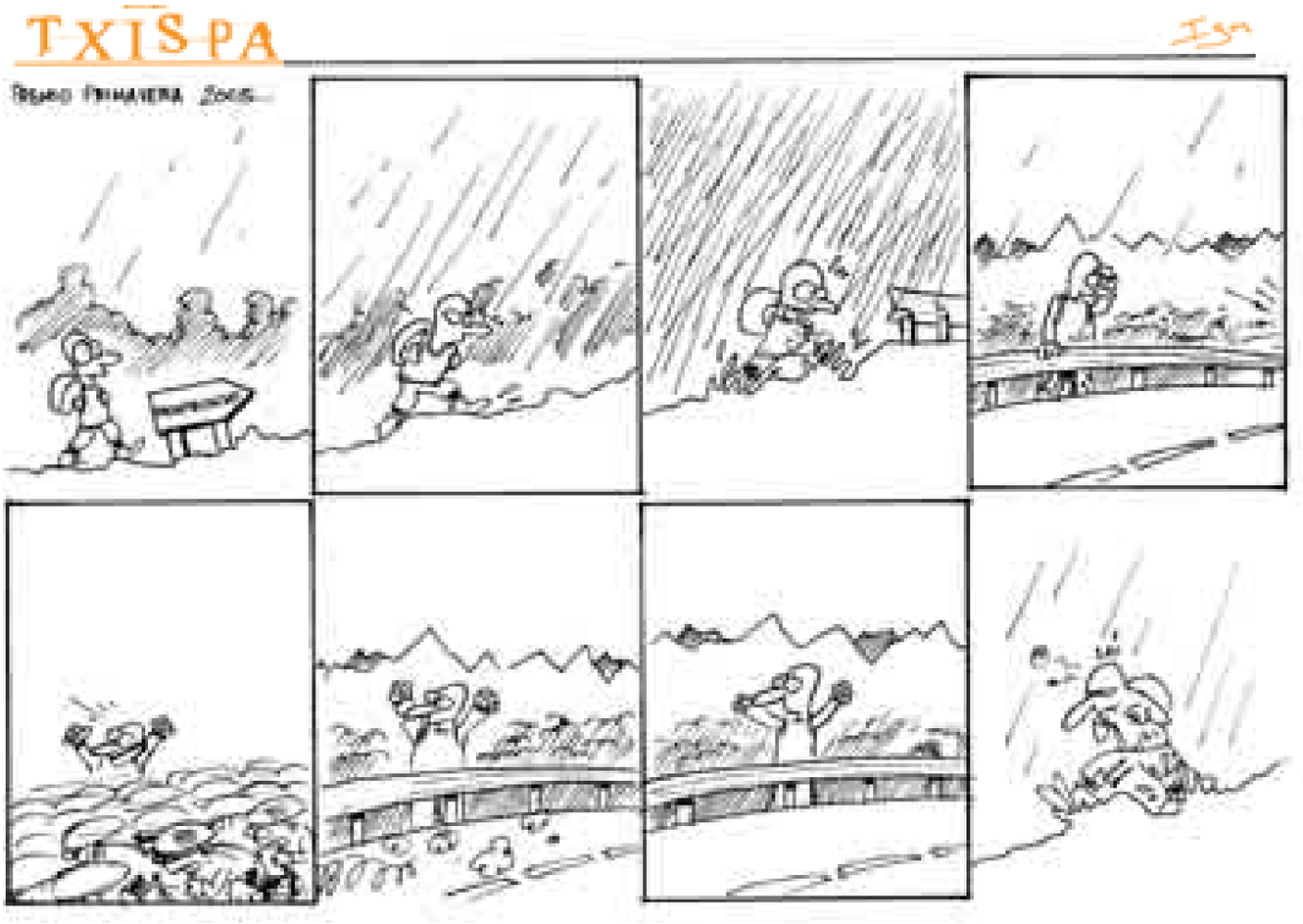

COMINSER

(COMERCIAL ALDAZABAL, S.L.)

• EMPRESA AUTORIZADA
• CERTIFICADO D.D.D.

* DESINFECCION
* DESINSECTACION
* DESRATIZACION
* TRATAMIENTOS DE MADERA (CARCOMA, POLILLA, TERMITA)
* DISTRIBUCION DE DETERGENTES Y PRODUCTOS QUIMICOS PARA HOSTELERIA

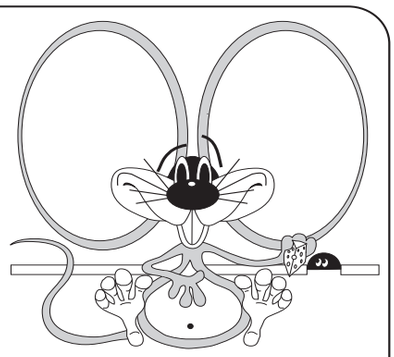

NUESTRA GARANTIA DE EXTERMINIO ES DEL 100%

Prol. Juan XXIII, 6 bajos – Apartado 18 – Telfs.: 673 37 01 - 673 02 63 – Fax: 673 43 63
AMOREBIETA (Bizkaia)

94 415 07 51
BILBAO

656 75 50 15
ZORNOTZA

ALCOHOLICOS ANONIMOS
Grupo Zornotza

Si tienes problemas con el alcohol
TE OFRECEMOS LA SOLUCION

DIAS DE REUNION
Martes y Viernes de 20.00 a 22.00 h.
Domingos de 11.00 a 13.00 h.
BAJOS DEL FRONTON (Parque Zelaieta)

HILERO Zornotzan

JABI ATUTXA AMEZUA Editor-Director
Teléfonos: 94 6308645
619 93 21 04
APARTADO CORREOS: 207
www. amorebieta.com
info@amorebieta.com

AMOREBIETA

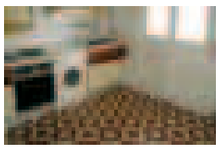

Piso de 70m², 3 habitaciones dobles. Balcón. Despensa. Camarote. Exterior. Grandes posibilidades
EUR 167.381 (27.850.000)
Tel.94.630.10.12

AMOREBIETA

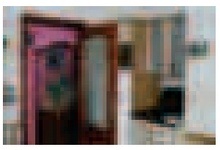

Piso de 2 habitaciones. Baño amplio con ventana. Exterior. Balcón. Venga y véalo hoy mismo
EUR 173.391 (28.850.000)
Tel.94.630.10.12

GERNIKA

Piso amplio con 3 habitaciones dobles, Amplia cocina. Totalmente exterior. Camarote. Reformado. Muy interesante.
EUR 207.349 (34.500.000)
Tel.94.630.10.12

AMOREBIETA

Centro

Piso de 70m², 3 habitaciones. Ascensor. Trastero. Consúltenos.
EUR 192.323 (32.000.000)
Tel.94.630.10.12

AMOREBIETA

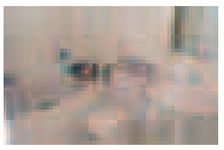

Harrison (8 años)

Bonito apartamento de 2 habitaciones. Amplio baño con bañera hidromasaje. Amueblado. Véalo
EUR 223.275 (37.150.000)
Tel.94.630.10.12

AMOREBIETA

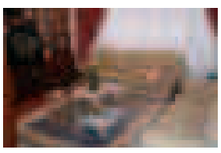

Centro,

Piso amplio con 3 habitaciones. 2 baños grandes. 2 balcones. Camarote. Garaje. Exterior. Zona privilegiada
Tel.94.630.10.12

AMOREBIETA

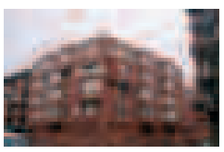

Nueva construcción,

Pisos de 3 habitaciones, 2 baños completos. Garaje y trastero. Totalmente exteriores. Véalos sin compromiso
Desde EUR 247.616 (41.200.000)
Tel.94.630.10.12

AMOREBIETA

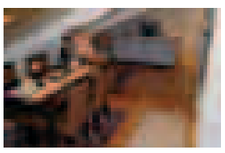

Preciosa buhardilla de 80m², 2 habitaciones muy amplias, todo exterior. Ascensor. A capricho!
EUR 222.374 (37.000.000)
Tel.94.630.10.12

AMOREBIETA

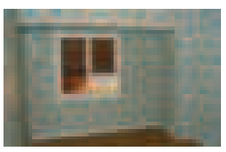

Centro,

Piso de 65m², 3 habitaciones. Baño con ventana. Camarote. Ascensor. Posibilidades
EUR 191.722 (31.900.000)
Tel.94.630.10.12

AMOREBIETA

Piso con 3 habitaciones. Luminoso. Ascensor. Calefacción gas. Entrar a vivir
EUR 210.354 (35.000.000)
Tel.94.630.10.12

AMOREBIETA

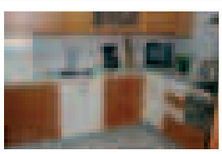

Centro,

Piso en el centro con 3 habitaciones dobles, balcón. Todo exterior. Calefacción de gas. Reformado. Infórmese hoy mismo
Tel.94.630.10.12

AMOREBIETA

Piso amplio de 90m², 3 habitaciones dobles. 2 baños completos. Trastero. Garaje con lavadero. Amplia terraza de 60m². No lo deje escapar
Tel.94.630.10.12

LEMONA

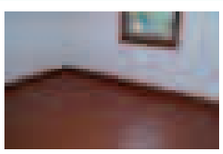

Txiriboqueta,

Piso de 82m², 4 habitaciones. Todo exterior. Excelente distribución, trastero. Terreno. Consúltenos
EUR 170.416 (28.355.000)
Tel.94.630.10.12

AMOREBIETA

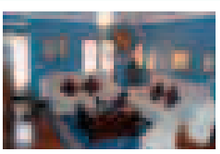

Centro,

Maravillosa casa en el centro, 3 habitaciones muy amplias. 3 baños. Garaje cerrado de 30m y jardín de 83m. A. Acondicionado y calefacción individual. Infórmese Tel. 94.630.10.12

AMOREBIETA

Larrea,

Precioso adosado con 3 habitaciones, 2 baños completos, 2 aseos. Buhardilla y txoko. Jardín 200m2. No lo deje escapar
Tel.94.630.10.12

En Amorebieta: C/ Sabino Arana, 2 - bajo. Tel. y Fax: 94 630 97 05
E-mail: amorebieta@zuretxea.com
En Abadiano: Centro Comercial Eroski Abadiño, Local 14C. Tel. y Fax: 94 620 41 75
E-mail: abadiano@zuretxea.com
En Durango: Avda. Montevideo, 4 - Bajo. E-mail: durango@zuretxea.com *próxima apertura*

TU RED INMOBILIARIA

AMOREBIETA

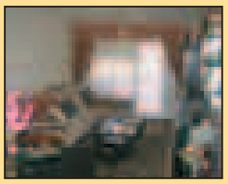

276.465 € 46.000.000 pts

Piso de 85 m². 3 habitaciones, 2 baños, calefacción gas natural, trastero, garaje, semiamueblado, terraza de 60 m². Para entrar.

AMOREBIETA

218.768 € 36.400.000 pts

Piso de 90 m², 4 habitaciones, 1 baño, ascensor, trastero, ambueblado, tarima, céntrico, para entrar.

AMOREBIETA

312.536 € 51.000.000 pts

Piso seminuevo de 100 m², 3 habitaciones, 2 baños, cocina equipada. Calefacción Gas Natural, tendedero. Ascensor, garaje y trastero.

AMOREBIETA

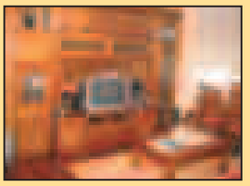

227.783 € 37.900.000 pts

Piso semi-nuevo de 2 habitaciones, 1 baño con hidromasaje, calefacción Gas Natural, ascensor, céntrico. Posibilidad de garaje.

AMOREBIETA

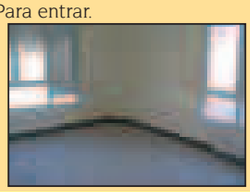

Desde 244.622 € 40.700.000 pts

Pisos de 82m², 3 habitaciones, 2 baños, Calefacción Gas Natural, PVC, ascensor, garaje y trastero. A estrenar.

LEMONA

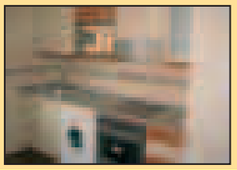

184.510 € 30.700. 000 pts

Piso de 65 m², 3 habitaciones, baño. Calefacción Gas Natural, reformado. Exterior. Oportunidad.

LEMOA

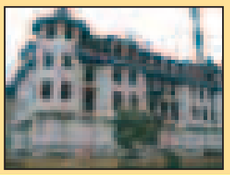

Infórmese 94 630 97 05

Piso de 2 y 3 habitaciones, 2 baños, Calefacción Gas Natural, ascensor, garaje, 2 balcones, exterior. A estrenar. Infórmese.

LEMOA

236.498 € 39.350.000 pts

Piso semi-nuevo de 67 m², 2 habitaciones, baño, trastero, garaje y ascensor. Exterior.

COMPRA, VENTA, ALQUILER DE TODO TIPO DE INMUEBLES, PISOS; CASAS, CHALETS, LOCALES, NAVES INDUSTRIALES, TERRENOS...

COLEGIO EL CARMELO IKASTETXEA

COLEGIO
El Carmelo
IKASTETXEA

Kalbario Plaza 4.
48340 AMOREBIETA (BIZKAIA)
Tel. 94 673 09 02 • Fax: 94 630 83 21
http://www.elcarmelo.com
e-mail: colegio@elcarmelo.com

BATXILERGORAKO AURREINSKRIPZIOA
Apirilak 25etik Maiatzaren 6 arte