12 urte
hilero
zornotzan
Nº 155. diciembre 2004 abendua
www.amorebieta.com

ZELAIETA ZENTROA

Gran éxito de Iñaki Berrojalbiz

Feria Expobodas

Zorionak eta Urte berri on!!

GRUPO INBEAL
REDIFLEX
KUIBER

ARGIA

NUEVO CENTRO DE SALUD VISUAL

Centro Visual Argia amplía su abanico de servicios convirtiéndose en el único establecimiento de consulta oftalmológica-optométrica integral. Además, es pionero en el País vasco en ofrecer servicios de baja visión.

• ¿En qué consisten las novedades que ofrece Centro Visual Argia?

• Se pueden dividir en cuatro grandes apartados: en primer lugar ofertamos servicios médicos para todo tipo de enfermedades oculares, también realizamos cirugía de miopía, hipermetropía, astigmatismo, cataratas y párpados; asimismo, disponemos de la especialización en adaptaciones complicadas de lentes de contacto: trasplantes de córnea, queratoconos y post-cirugía y finalmente, tenemos servicios optométricos muy efectivos, como la terapia visual.

• ¿Cuáles han sido las reformas que Centro Visual Argia ha realizado para reconvertir la óptica en un centro integral?

• Hemos multiplicado por dos la superficie de nuestra instalación, en la que contamos con tres gabinetes de oftalmología y optometría completamente equipados con la tecnología más avanzada. También disponemos de un elevador para personas con movilidad reducida.

• ¿Qué preparación avala este proyecto?

• Contamos con la más alta cualificación profesional. El grupo está formado por la Dra. Mercedes Lasso (Oftalmólogo cirujano del Hospital de Cruces); Goiuri Ugalde e Itziar Mármol, Opticos por la Universidad Complutense de Madrid; Optometristas por la Universidad de Granada; Máster de patología ocular por el Pensylvania College of Optometry y Máster de baja visión impartido por el especialista de la ONCE, Angel Barañano.

• ¿En qué consiste la baja visión?

• En aprovechar al máximo el resto visual de las personas que tengan escasa visión para problemas como: degeneración macular, glaucoma, cataratas, diabetes, retinitis pigmentaria, etc.

• ¿Con qué soporte cuenta Centro Visual Argia para esta iniciativa?

• Seremos la delegación en el País Vasco del Centro Europeo A.V.S. de baja visión, el más reconocido a nivel internacional en este campo.

• ¿Qué ha llevado a Centro Visual Argia a acometer esta profunda renovación?

• Nuestro objetivo ha sido el de hacer un esfuerzo tanto de preparación como económico para ofrecer unos servicios en los que la salud visual se anteponga a los criterios meramente comerciales.

En Amorebieta hay muchas Ópticas.....

UN CENTRO OFTALMOLOGICO-OPTOMETRICO-OPTICO INTEGRAL

Sólo lo encontrará en:

ARGIA CENTRO VISUAL C/ Luis Urrengoetxea, 1

Para consulta pida cita en el teléfono **94 673 26 42**

Asociación de Antiguos Alumos

del IES Urritxe-Zornotza

El instituto de nuestra localidad, que como muchos sabréis lleva ofreciendo enseñanza en Amorebieta-Etxano desde hace muchos años, es fruto de la fusión de la antigua Escuela de Maestría El Buen Pastor (los menos jóvenes de la localidad lo recordarán en los bajos del Salón parroquial, hoy Euskaltegi municipal) que pasó luego a ser instituto de F.P. (Instituto Zornotza) ya en el barrio de Urritxe, y del IES Urritxe que se abrió en Septiembre de 1983 (fecha inolvidable porque fue el año de las inundaciones que nos pillaron nuestra flamante fotocopiadora que nos la guardaban en los bajos del Ayuntamiento).

En 1997 ambos centros se fusionaron, creemos que con acierto, porque ello ha permitido presentar una amplia oferta académica: desde la ESO y BACHILLERATO hasta los más variados Ciclos Formativos, tanto en modelo A como D. Y es que, como hijos de esta tierra, nuestra enseñanza es tanto en castellano como en euskera, no siendo ninguna de ellas patrimonio exclusivo de nadie.

Pues bien, a estas alturas sentimos deseos de constituir una Asociación de Antiguos Alumnos/as que nos permita establecer mecanismos de comunicación y participación entre todos los antiguos alumnos/as y el centro. Y ya que todos/as tenéis algo en común –haber compartido el centro en algún momento de vuestra vida– nos gustaría recuperar vínculos entre este centro y sus exalumnos/as, potenciar las relaciones personales, que nos permitan conocer otros estilos de vida, de trabajo y ayuden a nuestros jóvenes a perfilar el suyo. Y, por supuesto, todo ello que los miembros de las asociación deseen realizar.

Os necesitamos a todos. Cuantos más tomen parte más enriquecedora será la experiencia. Somos conscientes de que el recorrido es largo. Esta carta no es más que el arranque de un proceso largo, pero creemos que puede ser algo bonito, saber de quienes fueron nuestros compañeros y hace tiempo perdimos de vista, con los que compartimos pupitre y tantas experiencias y anécdotas. Esforcémonos en recuperarlo.

En la página web del centro (www.urritxe.com) reservamos un espacio para que nos enviéis vuestro e-mail, vuestras ideas y la disponibilidad de quien pueda echarnos una mano. Por favor, os pedimos que hagáis llegar esta idea a quienes estén fuera y con los que mantengáis relación. ¡La electrónica nos unirá!

Por supuesto, sobraría decirlo, pero a este proyecto podrán sumarse todos los exalumnos de ambos centros: Zornotza y Urritxe, que ahora somos uno solo. Más adelante podríamos realizar actos, reuniones, algún boletín interno etc, etc. Y por qué no

participar en la inauguración de uno de nuestros sueños, el nuevo edificio que sustituirá al ya obsoleto edificio Zornotza. Vamos a dejar cosas para otra ocasión, que si logramos sacar adelante el proyecto, habrá oportunidad.

Sabed que nos tenéis en el centro y que de momento soy la responsable de iniciar el proceso de constitución. Hasta cuando queráis me despido con un abrazo. Maite Crespo.

Teléfono: 94 673 02 51 + Fax
94 673 20 12

- Bodas y comuniones 2005
- Comidas de empresas
- Abierto por las noches

El pueblo de Etxano ya tiene

Con el nombre de Etxanoko Andra Mari Auzo Elkartea, se ha consituido la asociación de vecinos de Etxano. Hilero acudió el día 25 de Noviembre a la sede social de la asociación donde se celebraba una reunión de la Junta y entrevistó a Irune Etxebarria presidente de la misma.

Junta Directiva en la reunión.

Hilero - ¿Cuáles son los fines que se propone las Asociación?

I.E. - En términos generales, la defensa de los intereses de los vecinos de los barrios de Etxano y representar a los asociados ante los organismos públicos (Ayuntamiento, Diputación, etc.) o privados.

Hilero - ¿Cómo surge la idea de constituir una Asociación de vecinos?

I.E. - Esto viene de mucho tiempo atrás. Eran muchos los comentarios entre los vecinos sobre diversas deficiencias en los barrios de Etxano, así como otras de carácter general y carecíamos de una vía adecuada para transmitir nuestras demandas y llevar un seguimiento de las mismas, así que promovido por un grupo de vecinos/as constituimos esta Asociación, con la idea de que los vecinos/as de los diferentes barrios de Etxano, planteen y promuevan el debate y se establezcan los acuerdos necesarios de cara a resolver los problemas de Etxano.

Hilero - ¿Quién puede ser socio/a?

I.E. - Pueden ser miembros de la asociación, las personas físicas mayores de edad que sean residentes ó propietarios en Etxano.

Hilero - ¿Cómo está estructurada la asociación?

I.E. - Como órgano supremo está la Junta General de socios, que se convocará como mínimo una vez al año. Y una Junta Directiva formada por los cuatro cargos y todos los representantes de cada barrio (en concreto son ocho los

e su Asociación de vecinos

barrios representados) que se reunirá como mínimo una vez al mes.

Todos los temas tratados en los barrios, pasan a la Junta Directiva, donde se darán curso y se llevará un seguimiento de los mismos.

Hilero - ¿Se está tratando algún asunto concreto?

I.E. - Después de haber transcurrido un tiempo en reuniones para la puesta en marcha de la Asociación, actualmente estamos en una fase de reuniones por barrios para atender las propuestas o sugerencias que formulen los socios/as y posteriormente adoptar las medidas necesarias.

De cara a la administración pública, en concreto al Ayuntamiento de Amorebieta-Etxano, estamos tratando con carácter urgente sobre el local social de Etxano (antigua escuela unitaria), para su reparación y adecuación para las actividades propias de la Asociación.

Irune en la fachada de la escuela.

Etxanoko herriak badu jada bere auzo elkartea

Etxanoko Andra Mari Berri Auzo Elkartea izenarekin sortu da Etxanoko Elkartea.

Azaroaren 25ean, Hilero aldizkaria, elkarteko egoitzara joan zen, non, Batzordeko batzarra burutu zen eta bertan Irune Etxebarria den lehendakariari elkarrizketa egin zitzaion.

Hilero - Zeintzuk dira Elkartearen helburuak?

I.E. - Orokorrean, Etxanoko auzoetako auzokideen interesen defentsa eta beraiek ordezkatzea, erakunde publiko (Udaletxea, Diputazioa etab,) edo pribatuetan.

Hilero - Nola sortzen da Auzo Elkartea eratzeko ideia?

I.E. - Kontu hau duela urte askokoa da. Etxanoko auzokideek komentario ugari zuten auzoetako premien inguruan, baita beste premia orokorrago batzuetan ere, eta ez geneukan hau guztia transmititzeko eta hauen jarraipena ahalbideratzeko bide egokirik. Hau dela eta, auzokide batzuk bultzatuta sortu zen elkartea. Etxanoko auzo desberdinetako auzokideek planteatu eta eztabaida bultzatuko duten ideiekin eta aurrera begira Etxanoko arazoak konpontzeko beharrezko hitzarmenak ezartzea.

Hilero - Nor izan daiteke bazkide?

I.E. - Etxanon bizi den edo lurren jabe den adin nagusiko edozein pertsona izan daiteke elkarteko kide.

Hilero - Nola dago eratuta elkartea?

I.E. - Gorengo erakunde bezala, Bazkideen Batzar Orokorra dago, gutxienez, urtean behin bilduko dena. Eta Batzar Buru bat, lau karguk eta auzoetako ordezkariek osatua (hain zuzen, 8 dira auzoetako ordezkariak) gutxienez, hilean behin bilduko dira. Auzoetan landuriko gai guztiak, Batzar Burura pasatuko dira, non, hasiera emango zaien eta hauen jarraipena emango den.

Hilero - Gai zehatzen bat jorratzen ari da?

I.E. - Elkartea martxan jartzeko batzarrak egiten denbora bat pasatu ostean, egun, auzoetako batzarrak egiten ari gara, bazkideek planteaturiko proposamen eta iradokizunei erantzun, ondoren beharrezkoak diren neurriak hartzeko. Administrazio publikoari begira, hain zuzen, Amorebieta-Etxanoko Udaletxean, Etxanoko Gizartetxea (antzinako eskola) lantzen ari gara. Lokal hau premiazkoa dugunez, bere konponketa eta egokitzapena beharrezkoa dugu, elkarteko berezko ekimenak burutu ahal izateko.

Autocares LARREA

Ven a ver al Athletic con nosotros.
Venta de billetes en el Jatetxe Auzokoa y en el Bar Guria.

Bº Larrea, 17
☎ 94 673 00 21
Móvil 616 92 83 26

48340 AMOREBIETA Bizkaia
Autocares desde 19 a 60 plazas

ARTESANOS DE LA CONFECCION

Hace tres años comenzó su andadura esta pequeña empresa de la mano de Mª Jesús Cortabitarte Maguregi. Ella siempre se ha dedicado a coser, pero al principio lo hacía tan solo para los amigos y familiares, sin dedicarse de lleno a esta actividad. Un buen día buscaba una tela para confeccionar un Kaiku para su hijo y tras mucho buscar encontró los últimos metros en la tienda de Barroso en el Casco Viejo, y su propietario le dijo que era una prenda que había muerto, que ya no se fabricaba ese tipo de tela.

Mª Jesús pensó entonces que una prenda tan característica no podía perderse para siempre y vio además un hueco en el mercado, por lo que se lanzó a esta aventura que crece día a día, tanto en diversidad de prendas y diseños, como en cantidad.

Jaialdi, dedicada al diseño y confección de trajes típicos vascos, forma parte de Arbaso, la Asociación de Artesanos de Bizkaia y durante este mes de diciembre ha estado presente en la feria de Artesanía de Durango, que coincide con la Feria del Libro y Disco vasco.

Fabrican tanto en serie, como por encargo, con trajes personalizados. Los blusones negros, de cuadros, pantalones de mil rayas, de arrantzale, etc, se fabrican por tallas y en serie. Pero dedican una parte importante de su producción a la elaboración de prendas de diseño, entre los que destacan los Kaikus, elaborados con lana 100%, con 7 tejidos diferentes; el típico verde, rojo, gris, negro, marfil y azul. “Son muy laboriosos, porque hay que cortarlos de uno en uno, acoplar los cuadros y coserlos de nuevo”, dice Mª Jesús.

Otra de sus especialidades es la fabricación de trajes típicos personalizados, que se hacen por encargo y a la medida, generalmente. Los tejidos son de alta calidad y abarcan una variedad superior a las 200 telas. “De cada tipo de tela solo sacamos 10 metros, para que de esta forma en el mercado no haya más de un traje igual. La persona que compra un traje sabe que no habrá otro igual”.

Son los denominados trajes de romería, con gran colorido y diseños realizados en base a fotografías antiguas. Realizan también trajes para Primera comunión y bodas y tienen pedidos de clientes de Navarra, Iparralde, Gipuzkoa, además de Bizkaia.

M. BERRIO
Electrodomésticos, TV, Video Hifi y Relojería

MUEBLES DE COCINA Y BAÑO con DISEÑO PERSONALIZADO para cada cliente, realizado por ordenador
CORDEVI
expert
Ventajas en cadena
San Miguel, 8 - AMOREBIETA
- Teléfono 94 673 00 79

KAIKU: Una prenda con historia

Al parecer el origen de esta prenda está en las mantas que se utilizaban para los bueyes, era una tela de abrigo que adoptaron también los arrantzales, quienes hicieron unas txamarras con ese tipo de tela. Posteriormente se le añadieron las trabillas del hombro, cuya función era recoger la txapela, y los corazones de los codos como refuerzo.

Jaialdi dispone de telas en exclusiva fabricadas en Bilbao para la elaboración de los Kaikus, una prenda con tradición que actualmente la usan txistularis y dulzaineros de todo Euskadi.

telf.fax:
94 6734333 - 605700730

HERRI BAINVETXEA

Balneario urbano - circuito termal

- TRATAMIENTOS RECUPERATORIOS
- LINFOPRESS ELITE (PIERNAS CANSADAS)
- TRATAMIENTOS ESTETICOS
- CIRCUITOS S.P.A.
- BELLEZA FACIAL / CORPORAL
- AURICULOTERAPIA

Lunes a viernes
9:00-20:00
Sábados:
9:00-2:00

Depilación con laser (médico)
Cestas de navidad (con productos balneario)
Tratamientos de varices (médico)
Eliminación de dolor de anginas mediante masaje

Silla especial embarazadas
(Masaje de espalda)

CIRCUITOS S.P.A.

RELAJACION
- Sauna 10´/Solarium
- Hidromasaje 15´con aceites esenciales
- Masaje neurosedante 25´

ANTIESTRES
- Sauna 10´
- Hidromasaje 15´con aceites esenciales
- Fangos espalda 20´

MASAJE RELAJANTE
CELULITIS
DEPORTIVO
CIRCULATORIO

C/ Gudari kalea 11 - Zornotza - Tel.: 94 630 00 56

INMOBILIARIA Larrea

A.P.I.: 495

c / Luis Urrengoetxea,4
48340 AMOREBIETA
Telf.: 94 630 00 14
FAX.: 94 673 34 39
e-mail: larrea@balada-ip.com

• AMPLIA OFERTA EN LOCALES COMERCIALES Y PABELLONES.

HOTEL HARRISON ETXEA

EXCELENTE OPORTUNIDAD

Información personalizada

FORJAS - IZAR (Amorebieta)

NUEVA E INCOMPARABLE PROMOCIÓN RESIDENCIAL

Apúntese sin compromiso

AMOREBIETA

Conjunto de 2 pabellones (1.730 y 1.000 m2)

Preparados. Muelle. Playa.

Excelente inversión

AMOREBIETA

NUEVAS PROMOCIONES DE VIVIENDAS

Infórmese y apúntese sin compromiso

AMOREBIETA

Nuevos pabellones junto a S.F.P. (Tolsan)

y

en BOROA

¡INFÓRMESE!

IGORRE

Pabellones en Industrialdea con entrega inmediata.

Preparados para entrar

NUEVA PROMOCIÓN

EN INMOBILIARIA LARREA tiene usted su CASA... y su piso,

VENTA PISOS EN AMOREBIETA

AMOREBIETA. A reformar. 3 habitaciones. Sala. Cocina. Baño. 120.202,42 € (20.000.000)

AMOREBIETA. Céntrico. Exterior. 3 habitaciones. Sala con balcón. Cocina con tendedero. Despensa. 165.278,33 € (27.500.000)

AMOREBIETA. Amueblado. 3 habitaciones. Sala. Cocina. Balcón. Camarote. 173.091,49 € (28.800.000)

AMOREBIETA. Exterior. 2 habitaciones. Sala. Cocina equipada + Balcón. 174.293,21 € (29.000.000)

AMOREBIETA. Muy céntrico. Ascensor. Vistas. 2 habitaciones. Salón-comedor. Amplia terraza. Camarote. 180.303,63 € (30.000.000)

AMOREBIETA. Exterior. Soleado. Semiamueblado. 3 habitaciones (armarios empotrados). Cocina equipada. Sala con balcón. Calefacción. Trastero. 192.323,87 € (32.000.000)

AMOREBIETA. Completamente reformado. Amueblado. Soleadísimo. Exterior. 2 habitaciones. Sala. Preciosa cocina-comedor. Terraza cerrada. Calefacción gas. 195.328,93 € (32.500.000)

AMOREBIETA. ¡Precioso! Entrar a vivir. Exterior. Soleado. 3 habitaciones. Salón+terraza. Cocina equipada + balcón. Calefacción. Camarote.. 200.738,04 € (33.400.000)

AMOREBIETA. Céntrico. Ascensor. Soleado. Amueblado. 3 habitaciones. Sala. Cocina equipada. Balcón. Despensa.. Calefacción gas. 204.344,12 € (34.000.000)

AMOREBIETA. Muy céntrico. Reformado. Preciosas vistas. Amueblado. 2 habitaciones. Cocina equipada. Salón-comedor. Calefacción gas. 207.350 € (34.500.000)

AMOREBIETA. Ascendor. Cocina equipada. 3 habitaciones. Sala. Calefacción gas. Camarote. 210.354,24 € (35.000.000)

AMOREBIETA. V.V. Semiamueblado. Exterior. Soleado. 3 habitaciones. Salón-comedor. 2 baños. Cocina (roble). Calefacción gas. Garaje. Trastero.

AMOREBIETA. Duplex. 185 m2. Amplia cocina equipada + tenderero. Salón-comedor con chimenea y terraza. Garaje cerrado

AMOREBIETA. Reciente costrucción. Muy céntrico. Exterior. Amueblado. 2 habitaciones. Cocina americana + Salón. Baño completo (hidromasaje). Calefacción . Garaje.

AMOREBIETA. Céntrico. 150 m2. Exterior. Ascensor. Amplio salón + Balcón. Cocina equipada. Comedor. 4 habitaciones. Baños. Terraza. Información personalizada.

AMOREBIETA. En construcción. Viviendas. 3 habitaciones. Baños. Salón-comedor. Cocina. Calefacción gas. Trastero. Garaje. Entrega Marzo-Abril 2005. Desde 250.622,05 € (41.700.000)

AMOREBIETA. Muy céntrico. Ascensor. A reformar. 3 Habitaciones. Sala. Cocina. Baño. Camarote. 191.722,86 € (31.900.000)

AMOREBIETA. Zona ajardinada. Soleado. Exterior. Amueblado. 3 habitaciones. Salón-comedor. Terraza. Cocina + Tenderero. Baños. Calefacción. Garaje. Trastero. 240.404,84 € (40.000.000)

AMOREBIETA. (Euba). Ático con terraza. en construcción. 135 m2 de terraza. 2 habitaciones. Cocina americana +Salón. Baño. Calefacción. Garaje. 234.394, 72 € (39.000.000)

VENTA PISOS. OTROS PUEBLOS

BEDIA. 121 m2 útiles. Zona residencial. Exterior. Soleado. 4 habitaciones. Salón-comedor + Terraza. Amplia cocina equipada. Baños. Calefacción. Camarote. Garaje.

GALDAKAO. Exteior. Soleado. Totalmente reformado. 3 habitaciones. Amplio salón-comedor. Preciosa cocina equipada. Terraza. Semiamueblado. Calefacción. 228.384,60 €

IGORRE. Próxima construcción. 36 viviendas en régimen de cooperativa. 2/3/4 Habitaciones. Parcelas de garaje. Trasteros. Lugar privilegiado. Zona soleada.

IGORRE. Céntrico. Exterior. Soleado. Entrar a vivir. Amplio salón, Coc ina con tenderero, 3 habitaciones, Balcones. Calefacción gas. Camarote. Garaje.

IGORRE. Ascensor. Céntrico. Completamente reformado. exterior. Soleado. Amueblado. Coc ina + Blacón. Amplio salón. 3 habitaciones. Calefacción. Garaje. Trastero.

LEMOA. A estrenar. Exterior. Soleado. 2 habitaciones. Amplio salón. Cocina + Tenderero. Balcón. Calefacción.

ZEANURI. Exterior. Soleado. 3 habitaciones. Cocina. Balcón. Amplio salón. Calefacción. Camarote. Trastero. 150.254€ (25.000.000)

VENTA CASERIOS, FINCAS, CHALETS.

AMOREBIETA. Chalet unifamiliar. reciente construcción. Lugar privilegiado. Semiamueblado. 3 plantas. 240m2 de vivienda. 350 m2 de jardín privado. Infórmese.

AMOREBIETA. Casa unifamiliar. Lugar privilegiado. 1300 m² de terreno.

AMOREBIETA. Chalet unifamiliar. 5000 m² de terreno. Ideal agroturismo ó residencia.

AMOREBIETA. Chalet adosado. reciente construción. Lugar privilegiado. 3 plantas. jardín privado.

ARANZAZU. Precioso chalet unifamiliar. 2 plantas. Amplio txoko con chimenea. Cocina equipada. Calefacción. Jardín privado con piscina. Garaje.

ARANZAZU. Chalets bifamiliares. En construcción. Lugar privilegiado. 4 plantas. 300 m2 vivienda, 1.000 m2 jardín privado. materiales 1ª calidad.

ARTEA. próxima construcción chalets bifamiliares. 3 plantas. 300 m2 útiles. Amplio salón.5 habitaciones. Baños. Txoko. Garage (2 coches). Calefacción. Jardín privado (575m2)

ARTEA. En construcción. Chalets bifamiliares. 3 Plantas. 250m2 vivienda. 350 m2 jardín privado. Infórmese.

BEDIA. Caserío S. XVII. Mágnificas vistas. 520 m² en 2 edificios. 14.500 m² de terreno. Paneles saolares. Calefacción. Ideal agroturismo...

DIMA. Caserío unifamiliar. 3 plantas. 175 m² por planta. 5 habitaciones. Baños. Amplio salón. Cocina equipada. 1.287 m2 de terreno.

DIMA. A estrenar. Chalet bifamiliar. Preciosas vistas. 2 plantas. 165 m2 útiles de vivienda. 2500 m2 terreno.

DIMA. (Lamindao) Próxima construcción chalets unifamiliares y bifamiliares. Zona privilegiada. Materiales de 1ª calidad. 10.000 m2 de terreno.

DIMA. Caserío adosado. 325 m2 totales. 2 plantas. Preciosa cocina equipada. Amplio salón (chimenea). Terrazas. 1.400m2 terreno. 279.470,63€ (46.500.000)

DIMA. Parcelas de terreno edificables. Permiso de edificación para chalet unifamiliar o bifamiliar.

ERRIGOITI. Caserío bifamiliar. A estrenar. 2 plantas. 195 m2 const. Materiales 1ª calidad. Calefacción. ¡Infórmese!

IBARRANGELU. Vistas ala mar. Casa unifamiliar. 3 plantas. 1800m² de terreno.

IGORRE. Parcela de terreno edificable. 4.400 m2. Permiso para vivienda unifamiliar. 150.253 € (25.000.000)

IGORRE. Lugar privilegiado. Caserio bifamiliar. 3 plantas. Precioso salón con chimenea. Cocina equipada. Calefacción. Terreno.

IGORRE. Chalet adosado. Reciente construcción. 3 plantas + Bajo cubierta. Amplio salón (chimenea). Preciosa cocina equipada. Garaje (2 coches). Calefacción gas. Jardín privado.

ARTEAGA. Chalet adosado. Entrar a vivir. 4 plantas. Garaje (2 coches).

LEMOA. Soleado. A estrenar. Chalet unifamiliar. 270 m² de vivienda. 3 plantas. 40 m² de terraza. Jardín privado.

LEMOA. Parcela de terreno edificable. Zona privilegiada. 5.500 m2. Permiso unifamiliar.

MUXIKA. Caserio unifamiliar. Completamente reformado. 3 Plantas. 210 m2 de vivienda. Calefacción. 1.000 m2 de terreno (frutales).

MUXIKA. Chalets bifamiliares en construcción. Excelente ubicación. Materiales 1ª calidad. Desde 330.500 €

ZEANURI. Caserío unifamiliar. Entrar a vivir. 110 m² por planta. 3 plantas. Calefacción. 5.000 m² de terreno.

ZEANURI. Chalets bifamiliares. En construcción. Materiales 1ª calidad. 3 plantas. 150 m² útiles vivienda. Jardín privado. Preciosas vistas.

ZEANURI. Precioso. caserío. Completamente reformado. 2 plantas. 220m2 vivienda. Preciosa cocina equipada. Chimeneas. garaje (2 coches) 450 m2 jardín privado.

ZEANURI. Caserío unifamiliar. Entrar a vivir. 2 plantas. 225 m2 por planta. 17.000 m2 de terreno.

ZEANURI. Caserío unifamiliar a reformar. 2 plantas. 118 m2 por planta. 50.000 m2 de terreno.

ZEANURI. A reformar. Caserío unifamiliar. 3 plantas. 127 m2 planta. 4750 m2 de terreno. 270.455,45€ (45.000.000)

NEGOCIOS

AMOREBIETA. Se alquila mercería. Muy céntrica. En funcionamiento. Demostrada rentabilidad.

AMOREBIETA. Se alquila oficina con parcela de garaje. 135m². Totalmente acondicionada. Calefacción.

AMOREBIETA. Librería. Venta ó alquiler. totalmente acondicionada. En funcionamiento. Información personalizada.

GALDAKAO. Se vende lonja. 95,70 m2

IGORRE. Bar. Venta. Totalmente instalado. Insonrizado. 117.798, 37 €

USANSOLO. Traspaso Bar + Vivienda. Totalmente equipada. Infórmese.

su chalet, su lonja, su pabellón, su terreno, y su caserío... y sus AMIGOS

Ibaizabal errekan lertxun talde bat bizi da

Jendearen ikusmina sortu du azken aldian Ibaizabal ibaiaren ertzean bizi diren lertxun taldeak. Txori ikusgarriak dira, tamaina handikoa batzuk, kolore zuri eta grisadunak. Antza denez errekan janari nahikoa lortzen dute eta negua bertan igarotzea espero dugu. Ikusteko errezak dira, eta umeak nahiz edadeko jendea liluratuta geratzen da euren hegaldiekin.

DESKRIBAPENA

Oso lepo eta hanka luzeko hegazti handiadugu hau. Ukitu zuri eta beltzez apaindutakotonu grisaska dauka. Ezinezkoa omen da lumaje bereko bi lertxun hauskara aurkitzea. Arra eta emea berdinak dira.

BIOLOGIA

Leku hezen inguruko zuhaitz handietan eraikitzen dute habia. Jeneralean koloniatan egiten du habia, sarritan beste lertxun espezie batzuekin nahasian. Lau edo bost arrautza erruten ditu eta 25 egunez txitatzen dituzte arrak eta emeak. Txitoak erdinidikoloak dira eta 50 egun igarota usten dute habia.

HEDAPENA

Lertxun hauskara Europa eta Asiako alde gehienetan umetzen da eta Afrikako hegoekialdean ere aurkitzen dira. Iberiar Penintsulan, ugalketa-gunerik garrantzitsuenak Sortaldean eta Duero, Tajo, Guadiana eta Ebro ibaietako arroetan daude. Azkenengo urteotan, gehikuntza nabarmena izan du. Euskal Herrian, ohizkoa migrazinoaldietan eta negutar erregularra egoki daukazan herrietan (Gernikako itsasadarren, Txingudin eta Arabako urtegietan) Ez dago arriskutan.

ELIKADURA

Arrainak batez ere, urelehortarrak, moluskuak, oskoldunak, uretako intsektuak, sugeak, karraskari txikiak eta are beste hegazti batzuen txitoak ere harrapatzen dituzte.

ALQUILO
pabellón de 300 m
con opción de compra

10 m de altura, planta y entreplanta
Polígono Valet.
Telf: 94 673 03 16

laiene
JATETXEA
Reservas en: 94 630 05 08
Bº/ San Miguel Dudea z/g
Orue auzoa
AMOREBIETA - ETXANO

Gabonak heltzen direnean...

Gabonak gainean dira eta honekin hasi dira herri eta hirietako kaleak argiz eta apaingarriz betetzen. Gero eta jende gehiago ikusten da kaleetan. Aurrera jarraitu, eta karrika izkinetan nabari daitekeen gaztaina usainak, gaztaina saltzailearengana hurbiltzen ari garela adierazten digu. Poltsa bete gaztaina erosi eta karriketan barrena abiatzen gara herriko bandak jotzen duen bitartean koroak eginez. Dendarien aurpegietan, berriz, azken opariak erostera doan jendeak eragindako estresa eta nekea nabari daiteke.

Bestalde, etxeetan familia artean batzartzeko urteko garairik onena da askorentzat, urtean zehar elkar ikusi gabe egon ondoren, egun hauek aprobetxatzen baitira denbora luze honetan gertatutako gauzen berri emateko, sarritan afal osteko hitzorduak goizaldeko ordu txikietara arte luzatuz.

Abenduaren 24ean hasi eta Urtarrilaren 6an bukatzen diren festa hauek askorentzat oso garrantzitsuak badira ere, beste askok ez dituzte ospatzen, ez baitute

LEONARDO AZPIRI S/A

MATERIALES SANEAMIENTOS Y CONSTRUCCION

Roca

AMOREBIETA:

Almacén regulador y Exposición: Ixer kalea, 2

☎ (94) 673 10 16 Fax: 673 37 54

ospakizunetarako motiborik ikusten. Ez da Andra Mari ikastolaren kasua, ordea, bertan, egun batzuk lehenago hasi baitira ospakizunak, Abenduaren 17an, alegia, gabonetako jaialdiarekin.

Urtero bezala, ikastolako ikasleek, dituzten dohainak erakutsi zituzten beraien gurasoen aurrean. Umeen eta nagusien koroek abesteaz gain, hainbat dantza eta antzerki ikusteko aukera ere egon zen. Bertso saioa ere ez zen falta izan.

Bestalde, azken urteetan ohikoa den bezala, Abenduaren 22an azoka bat ospatu da Zornotzako udaletxeko plazan. Azoka hau Andra Mari ikastolako kideek antolatu dute. Bertan, goizeko 10etan hasita, euskal produktuak izan dira ikusgai, denak, bertako ikasleek etxetik eramandakoak. Zerbait erosi nahi izan zuenak ere izan zuen aukera. Honez gain, taloa eta txorizoa dastatzeko aukera egon zen bertaratu zirenek, beti ere txakolinaren eta sagardoaren laguntzaz. Bitartean, trikitixaren doinuak giroa alaitu zuen.

Hau gutxi ez eta, Olentzerok ere bere bisitatxoa egin zuen azokara urtero legez. Urte osoa mendian eman eta gero, herrira jaitsi da opariak banatzeko asmoz.

Zoriondu guran artez
Ikastola honen partez
Urte Berri On guztiontzako
Ta zorionak bihotzez

Ikastola honen fedez
eta euskararen partez
Urte Berri On guztiontzako
Ta zorionak bihotzez

Gure euskeraren fedez
ta ikastolaren partez
Urte Berri On guztiontzako
Ta zorionak bihotzez

SERGIO ALONSO OLANO
clínica dental

✔ PADI (Osakidetza)
✔ Aseguradora Sermesa
✔ Previsora Bilbaína

Konbenio kalea, 6
48340 Amorebieta
TF. 946 300 929

CONTENEDORES
AMOREBIETA

Anboto,4
Telf.: 673 03 43
Telf. Coche:
908.878614
Fax: 680 81 88
48340 AMOREBIETA

SERVICIO DE CONTENEDORES
RETIRADA DE ESCOMBROS
RESIDUOS INDUSTRIALES

94 - 630 07 13
Nuevas instalaciones
C/ Konbenio 6, bajo

Consulta GIHAR

Manu Acebedo Osteópata-Fisioterapeuta

Diplomado por la Universidad Ramón Llul de Barcelona

- Masaje descontracturante
- Esguinces
- Tendinitis
- Rehabilitación
- Lumbalgias
- Ciáticas
- Tortícolis
- Cefaleas
- Roturas de fibras
- Electroterapia

ZELAIETA

Oparitu euskeraz. Etxean jasoko duzue katalogo hau, euskeraz bizitzen laguntzeko asmoz egindako katalogoa.

En el acto de inauguración oficial del centro, el día 16, participaron, junto con el Alcalde, David Latxaga, representantes de los departamentos de Cultura del Gobierno Vasco y de la Diputación Foral de Vizcaya, que han subvencionado la construcción del complejo, así como representantes de diversas asociaciones de nuestro municipio. El viernes 17 abrió sus puertas la discoteca juvenil en la nueva sala de conciertos, mientras que el frontón acogió un festival de pelota. El sábado, jornada en que se celebraba la inauguración ante los vecinos, el grupo de teatro Kukubiltzo ofreció un espectáculo de música, luz, fuego y danza en el que intervinieron unas sesenta personas y, por la noche, el grupo "Reel People" dió un concierto. El domingo, la Escuela de Música Segundo Olaeta de Gernika representó la obra "Zergaitik ez" y los niños y adolescentes pudieron estrenar la ludoteca y el "gazte txokoa".

BANDOA

ZABOR BATZEA ABENDUAREN 24 ETA 31N.

Amorebieta-Etxanoko auzokide guztiei gogorazten zaie Gabon Jaiak direla eta, datorren abenduaren **24an eta 31n**, zaborrak edukinontzietan bota beharko direla **ordu biak aurretik (14:00ak).**
Barkatu sor ditzakegun eragozpenak.

BANDO

RECOGIDA BASURA DÍAS 24 Y 31 DE DICIEMBRE.

Se recuerda a todos los vecinos de Amorebieta-Etxano, que con motivo de las próximas fechas navideñas, los días **24 y 31 de Diciembre**, la basura deberá ser depositada en sus contenedores correspondientes **antes de las dos de la tarde (14:00 horas)** para su recogida.
Rogamos disculpen las molestias, que se pudieran ocasionar.

Amorebieta-Etxano, a 20 de Diciembre de 2004.

EL ALCALDE

El Centro Zelaieta es un complejo de 7.000 metros cuadrados que concentrará los principales servicios culturales y de ocio de nuestro pueblo. El nuevo equipamiento ha requerido una inversión de 8,5 millones de euros y, además del nuevo frontón, dispondrá de distintas salas culturales y de ocio.

Entre sus espacios, contará con una **ludoteca** de 118 m2; una **sala de ocio** de 120 m2 destinada a adolescentes de entre 12 y 17 años denominada "gazte txokoa"; **cinco locales insonorizados** para ensayos y un pequeño **estudio de grabación**; y una **sala de conciertos** de 188 metros cuadrados con capacidad para 300 personas. También contará con un local de 190 metros cuadrados para la realización de actividades como danzas y yoga; una **biblioteca** de 773 metros cuadrados dotada de **mediateca**, salas de lectura y una sección infantil; seis aulas de estudio; un **salón de actos** con capacidad para un centenar de espectadores; **cuatro talleres** para la formación, el ocio y el tiempo libre; y una **sala de exposiciones** de 142 metros.

Dispondrá de una Oficina Municipal de Información Juvenil de 60 metros; un centro de informática "Kz Gunea" de otros 60 metros cuadrados y siete locales para grupos culturales. En un área de 100 metros cuadrados centralizará todas las oficinas municipales del área de Cultura. El frontón dispone de una cancha y contracancha de 589 metros cuadrados y de un aforo con 675 asientos para el público en general y de 13 para minusválidos.

El Cadete femenino a punto de hacer historia

El equipo cadete femenino del Diemar Zornotza es la cara alegre de este mes ya que ha conseguido encontrar el camino de la victoria y ha conseguido vencer 4. de sus 5 últimos partidos. El equipo dirigido por Gorka Gascón recibió la única derrota ante el Otxarkoaga, en un partido marcado por la presión que ejerció el público local hacia el árbitro.

Este mes han vencido a equipos como: Askartza;Getxo;La Merced y Bozkozaleak. En estos momentos se sitúan en los puestos que dan la posibilidad a ascender de categoria.

El junior femenino ha vencido sólo 1 de sus 3 encuentros de este mes. Ante el Barakaldo perdió 46-24 en un partido marcado por la dureza defensiva de las de la margen izquierda. Recibieron la visita del Bozkozaleak, al que vencieron 53-32 a pesar de no dar una buena imagen colectiva.

Ante Askartza volvieron a la senda de la derrota, ante el que cayeron por más de 40 ptos. Se nota la poca asistencia a los entrenamientos en los resultados, ya que Carlos no está pudiendo contar con todas sus jugadoras en los entrenamientos y esto se nota en el rendimiento del equipo.

El senior femenino ha salido derrotado este mes en sus 3 encuentros, pero dejando una buena imagen en todos ellos. Recibieron la visita del Pago Alonsotegi (finalista de la copa la anterior temporada) y hasta los últimos tres minutos dominaron el encuentro, pero finalmente cayeron derrotados por 6 ptos. El siguiente encuentro viajaron a Barakaldo para medirse al Dosa-Salesianos (actual campeón de la Copa), en este partido las nuestras estuvieron metidas en el encuentro hasta el descanso, pero un par de decisiones arbitrales descentró a las jugadoras y acabaron recibiendo un parcial insalvable. Por último recibieron la visita del Migmar Otxarkoaga (actual campeón de liga), ante el que han realizado el mejor partido en lo que va de te temporada. Al descanso se llegó con 7 ptos de ventaja para las nuestras, pero un parcial de 10-0 dió la vuelta al marcador. Se llegó al minuto final con 4 ptos de diferencia pero ninguno de los 2 equipos supo atacar a partir de ese instante y el Migmar se hizo con la victoria por 4 ptos de diferencia.

El senior masculino se ha situado en los primeros puestos de la clasificación tras conseguir 3 victorias de forma consecutiva ante Romoko Ezkorak, Indaya Esama y Loiola Independiente. Esta última victoria la lograron superando la barrera de los 100 ptos y con un margen de 50. Tras el descanso navideño reciben la visita del Kine Bilbao, equipo que ya les venció en la ida, al no poder contar el equipo de Carlos Olabarri con todos sus efectivos.

El equipo Junior masculino ha vencido sus ultimos tres encuentros, ante el Bozkozaleak, Berrio-Otxoa a domicilio y Ondarroa. Se encuentran en los puestos intermedios de la clasificación, pero este equipo plagado de cadetes ya ha demostrado que con sacrificio puede vencer a cualquiera.

El Cadete masculino sigue sin conocer la victoria a pesar de haber mejorado notablemente su juego. Estuvieron a punto de vencer al Gordexola ante el que cayeron por 10 ptos. Luego recibieron la visita del Tabirako ante el que no pudieron hacer nada.

Por último nos referiremos al equipo de 1ª Nacional, equipo que parece no levantar cabeza y se encuentra entre los cuatro peores equipos de su grupo, posición que daría lugar a luchar por la salvación. El equipo dirigido por Joxe Etxebarria ha perdido seis de sus últimos siete partidos, demostrando que es incapaz de mantener una regularidad en su juego. Hasta la fecha se han jugado ya dos partidos de la segunda vuelta, y a falta de nueve partidos para el final de la primera fase la situación es, cuando menos, preocupante. Esperemos que este equipo resurja de sus cenizas y saque de una vez por todas esa garra que ha demostardo tener en otras ocasiones, pero que parece que este año la tiene guardada para no sabemos qué ocasión.

DIEMAR ZORNOTZAK ZORIONAK ETA URTE BERRI ON BAT OPA DIZUE GUZTIEI !!!

ZUBITXETA
Asesoría Integral,
José Ignacio Pérez Calzada
MAPFRE
Ibaizabal, 5 bajo. Tel. 94 673 39 04 - Fax: 94 673 31 00
48340 **AMOREBIETA** (Bizkaia)

INST L CI NES ELECT IC S
IN M T ES
UT M TISM S Y ELL JE E
CU S ELECT IC S, L M S, INTE F NI
ELECTRICIDAD ZORNOTZA s.a.
S n r, s/n. - I . V LET
T l f n 73 31 3
M E IET (IZK I)

GALCA, S.A.
CONSTRUCCIONES
PROMOCIONES
Gudari, 7 - 1ºizda. izda. - Oficina: Telf.: 673 35 17
AMOREBIETA (BIZKAIA)
www.galca-sa.com galca@galca-sa.com

BEYEGU

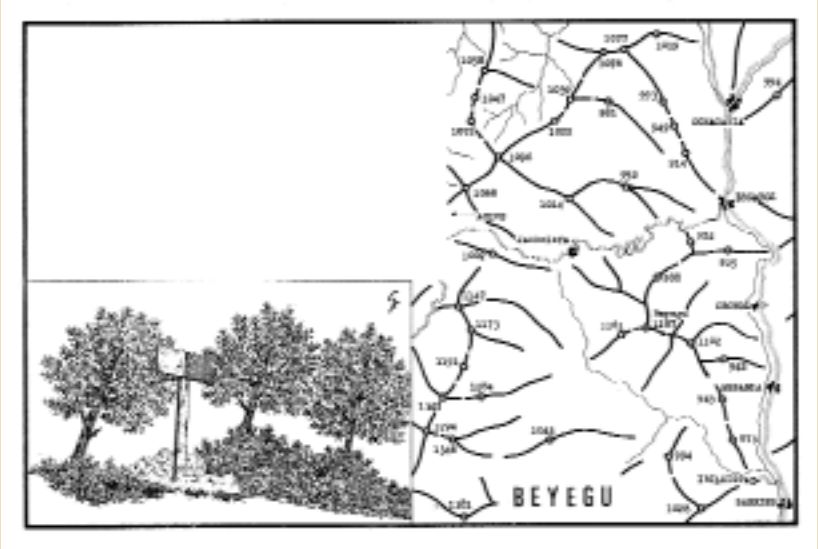

Iniciar el ascenso en la localidad de Jaurrieta -situada en la carretera local de Arive a Escaroz y a 68 Km. de Pamplona- por una calle que nace en la misma carretera, frente al bar Otxate y pasando junto al cuartel de la G. C., enlaza en las afueras con un amplio camino que sube en suave desnivel por la lomadda.

Llega a un punto (20') en que este camino se abre en tres:

1- El ramal que sale a dcha. recorre, llaneando, el perfil de la cresteria, hasta finalizar poco más adelante de la cota 1161. Subir entonces a través del bosque -bastante cerrado y sucio- en diagonal hacia la izda., hasta alcanzar la línea crestera y la cercana cima (30').

2- Continuar por el camino inicial (dejando los que salen a dcha. e izda.) hasta un pequeño collado (18') en el que se encuentra un puesto de observación y seguir todavía unos 100 m. más, hasta llegar a la gran borda que hay a su izda., en cuyo momento se abandona para ascender hacia la línea crestera y recorrerla por una senda que discurre por un abrupto terreno cubierto de zarzas, cerrados bojes y rocas sueltas en el que frecuentemente se pierde, hasta la cima (25') señalizada con un montón de piedras, un poste señalizador y la muga que fija la demarcación de los municipios de Jaurrieta y Esparza.

Tiempos:
Itinerario 1: 50'
Itinerario 2: 63'

El 9 de enero, el cross internacional

El próximo día 9 de enero se disputará en los campas de Jauregibarria la 51 edición del Cross Internacional Zornotza. La prueba está incluida en el calendario de la Asociación Europea de Atletismo (AEA)lo que hace que esté incluida en el calendario de la federación internacional por decimotercera vez (undécima consecutiva).

Una vez finalizadas las obras del parque botánico de Jauregibarria se instalará en dicho entorno un circuito permanente que será el que verán los espectadores que en esta edición se acerquen a ver el cross. Será un circuito mucho más cómodo para el espectador puesto que las zonas de asfaltado y los caminos que recorren todo el parque posibilitarán que los espectadores círculen por zonas en las que no habrá barro en caso de que haga mal tiempo. La visibilidad del circuito por otra parte será excelente puesto que el recorrido que realizarán los atletas será de mayor longitud en las zonas más cercanas a la entrada principal del parque. Todo ello hace que los espectadores vean más de cerca y durante más tiempo a los atletas en una situación mucho más cómoda que hasta ahora.

La participación será, como siempre, de altísimo nivel como lo exige el estar incluido en el calendario de la AEA. Habrá ocasión de ver a algunos de los atletas que copan los primeros puestos tanto en Campeonatos del mundo de cross como en Campeonatos del mundo o Juegos Olímpicos. Desde aquí queremos recordar que la vencedora del último año la

etíope Ejagayehu Dibaba fue medalla de plata en los Juegos Olimpicos de Atenas en la prueba de 10.000 m. Y esto no es más que un ejemplo.

Desde aquí queremos animar a todos los zornotzarras amantes del deporte a que el 9 de enero se acerquen a Jauregibarria con la plena confianza de que van adisfrutar de uno de los mejores espectáculos deportivos que hoy en día se celebran en Euskadi en mucho mejores condiciones de las que disfrutaban hasta ahora.

Desde la organización gracias a todos de antemano.

Clínica Dental
IGNACIO BERASATEGUI
MÉDICO-ESTOMATÓLOGO
Ortodoncia, implantes,
IMQ, Osakidetza
Gregorio Mendibil, 10-1º D. Tel.: 94 630 80 08 AMOREBIETA
Colegiado nº 570

Con asar o frío
Pollos PIO-PIO
ASADORES de POLLOS
PIO PIO
DURANGO
Astarloa, 3
(Plazoleta)
Tel. 94 620 42 03
AMOREBIETA
San Juan, 3
Tel. 94 673 44 22

RESTAURANTE EL COJO
Restaurante
EL COJO
☎ 94 673 00 25 ☎ 94 673 15 29 Amorebieta (Bizkaia)

Alcoa Amorebieta obtiene la Q de Plata de la Fundación Vasca para la Calidad

La planta de laminación de aluminio de Alcoa en Amorebieta ha ganado la "Q de Plata" de la Fundación Vasca para la Calidad, EUSKALIT, galardón con que el Gobierno Vasco premia el grado cumplimiento del Modelo de Excelencia de Gestión Empresarial EFQM, con el propósito de fomentar la mejora y la innovación en la gestión, así como la promoción de la Calidad Total en todos los ámbitos de la sociedad.

La "Q de Plata", que Alcoa Amorebieta obtiene la primera vez que opta a las calificaciones del servicio de Evaluación Externa de Euskalit, premia los resultados obtenidos como consecuencia de los esfuerzos de mejora continua y de excelencia, compartidos por los trabajadores del centro, y que han llevado a la fábrica a una posición de reconocimiento en el mundo empresarial.

El Lehendakari del Gobierno Vasco presidió el acto de entrega de los premios "Q de Oro" y "Q de Plata" de Euskalit, que tuvo lugar el 20 de diciembre en el Palacio Euskalduna de Bilbao.

Tercera edición "RetoAlcoa"

Alcoa ha puesto en marcha ya la tercera edición del programa educativo de simulación empresarial *RetoAlcoa*, en el que participan equipos de estudiantes de centros de enseñanza media de entre 16 y 19 años de las comunidades en las que Alcoa está presente.

RetoAlcoa organizado por Junior Achievement España y financiado y promovido por Fundación Alcoa, cuenta con el apoyo de los centros docentes y de profesores del área de Economía que guían a sus alumnos en la comprensión de los conceptos básicos y lo utilizan como ejercicio práctico y complemento estimulante de la formación que se imparte en los centros educativos, ya que es una herramienta susceptible de ser utilizada en clases.

El programa está diseñado para estimular el espíritu emprendedor, la responsabilidad e iniciativa personal, y la comprensión de los factores que intervienen en la gestión empresarial, en un contexto de competencia económica y valores éticos.

Mediante una simulación de empresa ficticia por ordenador, los jóvenes tienen la oportunidad de aprender los conceptos básicos del funcionamiento de los mercados y de los factores que intervienen en la toma de decisiones empresariales, dándoles la oportunidad de aplicar sus habilidades como gestores en un ámbito empresarial ficticio recreado con las variables de la economía del mundo real.

RetoAlcoa se desarrolla a través de Internet, por lo que da también la oportunidad de mejorar en el conocimiento de las nuevas tecnologías. Los jóvenes compiten con equipos de distintas comunidades de España en la fase nacional y los ganadores podrán pasar a competir en la fase internacional.

Fundación Alcoa contribuye a mejorar y fortalecer las oportunidades en educación, asistencia médica, desarrollo cultural, medio ambiente y calidad de vida de los habitantes que forman parte de las comunidades en las que Alcoa está presente, y uno de los primeros objetivos que se ha impuesto, es contribuir a fortalecer la formación de los jóvenes, para que adquieran una mejor comprensión de la realidad y estén mejor preparados para construir su futuro. En ese contexto les anima a participar en *RetoAlcoa*.

R.P.S. 194/96

FEDEROPTICOS
izarra

Ven y pruébate las lentes cosméticas

ZORIONAK ETA URTE BERRI ON

Centro adherido al acuerdo con Osakidetza

LAS SETAS DE LOS CABALLEROS
Tricholoma equestre y Tricholoma Auratum

Es de reseñar la polémica habida entre los diferentes micólogos sobre cual de las dos es la verdadera seta de los caballeros, si la Tricholoma Equestre ó la Tricholoma Auratum, si la Tricholoma Equestre se llama en realidad Tricholoma Flavovirens y si tanto una como otra son la misma especie.

Tanto en un caso como en el otro, todavía se daba a ambas como una sola especie de seta de los caballeros.

Recientemente se han clasificado cada una de las dos especies atendiendo a su morfología externa, es decir viscosidad del sombrero, color de la cutícula, color del pie, longitud del mismo etc. Así el Tricholoma Equestre, tendría un sombrero de hasta 10 cm de diámetro de un color amarillo intenso y tonos amarillo bronce en el disco ó mamelón, con cuticula poco viscosa, el pie largo y láminas apretadas, mientras que el Tricholoma Auratum, es de mayor tamaño hasta 10 cm de diámetro de un color amarillo intenso y tonos amarillo bronce en el disco ó mamelón, con cuticula poco viscosa, el pie largo y láminas apretadas, mientras que el Tricholoma Auratum, es de mayor tamaño hasta 15 cm de diámetro con el pie mas corto y robusto y en el que su parte mas alta es blanca (algo que no ocurre en la Tricholoma Auratum se desarrolla en suelos arenosos bajo pino Pinaster, mientras el Tricholoma Equestre sale en terrenos calcáreos o graníticos bajo pinos Insignis o Sylvestris; pero hagamos una breve descripción de los mismos.

- Ambas especies son Basidiomicetos pertenecientes al orden de los Agaricales y a la familia Tricholomataceae, es decir carpóforos (setas) con esporada blanca y pie central y homogéneo. Son especies con sombrero carnoso, sin anillo generalemente y carne poco putrescible, cuyas láminas son escotadas.

El nombre Tricholoma, procede del griego "Trikus"= pelo y "Loma"= margen, borde lo puso el gran micólogo Fries en 1821, por ver el márgen peloso en algunas especies aunque ahora la gran mayoría de las mas de 100 especies que abarca este extenso género, están englobadas en la sección Tricholoma que contiene especies de color más o menos amarillas.

Son setas de color amarillo en todo el carpóforo, (excepto la parte alta del pie en el Tricholoma Auratum) que es blanca. Su sombreo es convexo y algo mamelonado y con la parte central con fibrillas de color amarillo anaranjado a pardo dependiendo de la especie. Así el Tricholoma Equestre llegan casi al color marrón que al secarse se acerca al gris y el Tricholoma Auratum son más anaranjadas hacia el marrón. Las láminas son amarillo vivo, distantes del pie y más apretadas en el Tricholoma Equestre que en el Tricholoma Auratum.

El pie se distingue bien en ambas especies: en el Tricholoma Equestre es largo, cilíndrico y cubierto de fibrillas del mismo coloro algo mas pálidas, mientras que en el Tricholoma Auratum no suele alcanzar los 10 cm del anterior, sino que suele tener hasta 8 cm, además es mucho más robusto y como ya se ha dicho, en la parte alta de color casi blanco. Incluso la parte baja del pie es aveces panzuda y bulbosa.

Otra característica que los distingue es el tamaño del sombrero que es menor en el Tricholoma Equestre, con la cutícula poco viscosa y separable de la carne del sombrero.

La esporada es blanca y las esporas son hialinas, lisas y no amiloides.

La carne es blancuzca en el interior y amarilla en los bordes, tiñendose de amarillo bajo la cutícula del sombrero. El olor es muypoco apreciable,debilmente harinoso. Su sabor es muy ligero algo dulce.

Se pueden confundir con el Tricholoma Sulphureum de color amarillo azufre pero de menor tamaño y con las láminas muy anchas y espaciadas y que desprenden un fuerte y desagradable olor a gas. Es necesario fijarse bien pues provoca transtornos gastrointestinales, aunque su solo olor nos debe alertar de la especie.

También puede confundirese con Amanita Phalloides aunque sería muy raro ya que estas poseen volva y anillo.

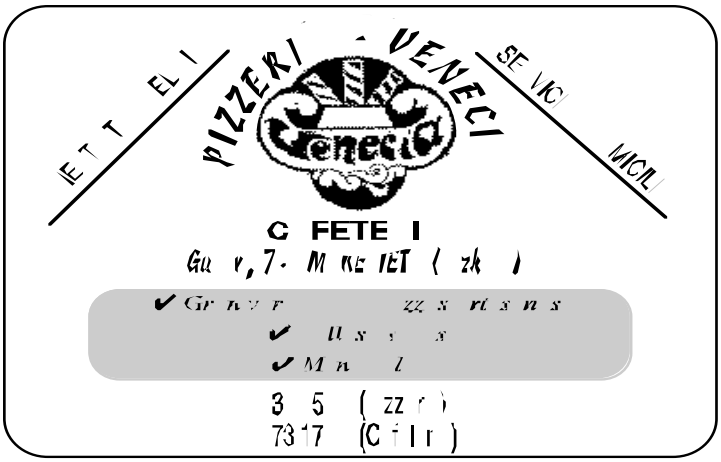

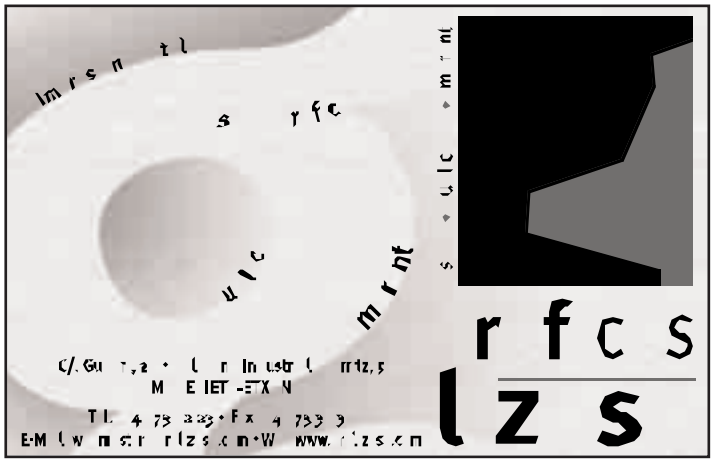

Udabarri

Gure Olentzero

Herrialde gehienek izaten dute Gabon inguruan zorionak ematera eta Urte barria iragartzera etortzen zaien pertsonaia mitikoren bat. Horra hor Papa Noel, Santa Claus, Hiru Erregeak ea San Nicolas, ezagunenen artean.

Pertsonaia hauek umeentzako opariz josita etortzen dira eta hauentzat izaten dute erakargarritasun berezia. Euskaldunok ere badugu geure Gabon inguruko pertsonaia: OLENTZERO.

Hitz honekin, gure pertsonaia honen izenaz gain, urte-garai bat izendatzen da: Gabonak eta beren ingurua.

Amaitzear dagoen urte zaharra errepresentatzen du Olentzerok.

Olentzero, jatorriz suarekin du erlazio zuzen zuzena. Sua eta erretzearen ingurutik etorri da zenbait interpretazio eta ohitura, adibidez: ikazkin moduan errepresentatzen hastea, tximinitik behera jeistea edo pipa erretzen agertzea. Hiru kasuetan sua da adierazle garrantzitsuena. Sua da zaharra berrizten duena, okerra garbitzen duena. Sua da, indar berriaren adierazle.

Zenbait herri euskaldunek pertsonaia gisa errepresentatzen dute sasoi hau eta pertsonaia honek Gabon gauean egiten du bere etorrera: Olentzero da.

OHARRA: urtero bezala, gabonetako oporraldia iristear dugu, eta UDABARRI Dantza Taldean ere gure oporrak hartuko ditugu Abenduaren 18tik Urtarrilaren 12ra.

Era berean, gure Olentzero, urte luze bat mendian eman eta gero, berriro ere gure herrira jeitsiko da abenduaren 24an. Beraz, gure bizardun tripontsiari harrera bero bat emateko asmoz, datorren 24ean, arratsaldeko 18:00etan kalbarioan bilduko gara.

Andrazkoak: koadrodun kaikua, gona eta zapia, alkandora zuria eta mendiko botak.

Gizonezkoak: Txapela beltza, koadrodun kaikua eta zazpia, alkandora zuria, maoizko prakak eta mendiko botak.

Besterik gabe, Gabon zoriontsu eta Urte Berri On bat opa nahi dizuegu.

UDABARRI DANTZA TALDEA

BERTSOLARI ESKOLA

Gaia: Prestige

Nork esaten dau, egun natura
ezin daitekeela erre?
Ondatu doguz denon artean
itsaso, mendi ta larre...
orain urte bi, gertatu arren
arrantzaleak haserre,
erantzunik ez, dirurik bapez
eta aurpegira barre!
Gure herria "katastrofeak"
politikoek dakarre.

Aitor

NEUMATICOS
ETXEBARRIA

Todas las marcas: Bridgestone, Michelin, Firestone, Good Year

B / Euba - Amorebieta ☎ 94 630 80 10

Clínica dental
MUGICA
Odontología general

- Plan dental infantil
- I.M.Q.
- Ortodoncia
- Implantes

Tfno. 94 673 12 81
C/ Gudari 1, 2º C
48340 Amorebieta

Muebles LARA

Cocinas
Baños
Armarios empotrados
Muebles a medida
Carpintería en general

Diseño
Fabricación

Polígono Condor 1, Pabellón 11 AMOREBIETA
Tfno: 94 673 26 31 www:muebleslara.com

Auto-Reparaciones
SAN ANTONIO

• Mecánica del Automóvil • Equipo de Diagnósis
• Equipo Pre-ITV • Servicio de Neumáticos
• Alineado de Direcciones

Polígono LAUAXETA (INBISA) • Pabellón A-6 • B.º San Antonio
Tel.: 94 673 02 25 • Fax: 94 630 11 09
www.talleresesanantonio.com • E-mail:tsanantonio@ddd-online.net
48340 AMOREBIETA-ETXANO

SB J.J. U G
C E ESZGU S
Ju n J. ur sk tx
nc S n M u l, 2
T l f n 73 1 – F x 73 2 2
M E IET (IZK I)

Z@S informática y ciber

Un nuevo centro de informática ha abierto sus puertas en Amorebieta, en la calle Gregorio Mendibil, frente al Restaurante El Cojo. Un servicio multifuncional, que engloba un Ciber con 19 puestos habilitados para conectarse a internet y compartir los últimos juegos, a través, todo ello, de ordenadores de alta gama con conexión ADLS Premium. Además existen bonos por horas de utilización, que van desde 6 € hasta 25 €, y no caducan.

Otro de los servicios destacados es la venta y reparación de equipos informáticos, programas y todo tipo de complementos. Además en Z@S podrás encontrar lo último en telefonía móvil y cámaras digitales. También se pueden alquilar equipos informáticos y los más solicitados son aquellos que son utilizados en bares y txoznas como equipamiento musical. Disponen además de un amplio catálogo de mobiliario de oficina, armarios metálicos, mesas y sillas para equipos informáticos.

En Z@S también se podrán realizar llamadas a través de IP Telefonía, un sistema de comunicación telefónica a través de internet, mucho más barato, sobre todo para las llamadas internacionales.

Por otra parte, los servicios para las empresas ocupan una parte fundamental de Z@S, ya que proporcionan el soporte necesario para todo tipo de requerimientos, tanto puntuales como de sostenimiento de servicios.

Iñigo Olea, Ingeniero Informático, y Gaizka Arroyo, Técnico Informático, son los responsables de Z@S Amorebieta, y cuentan con otra tienda en Sestao.

- **19 ciber postu internet eta jolasekin**
- **Merkatuko irten berriak eskuragarri dituzu hemen**
- **Enpresentzako zerbitzu guztiak**
- **IP Telefoniaren bidez deiak egin ahal izango dituzu**

Z@S Amorebieta
C/ Gregorio Mendibil 9
Teléfono: 94 630 12 12

San Miguel 13
AMOREBIETA

Carpinteria Aluminios
Iker Albizuri

TODO TIPO DE TRABAJOS EN:
- Aluminio R.P.T.
- Hierro
- P.V.C.
- Trabajos artesanales

Polígono Biarritz, 1
Tel. 946 731 425
Fax 946 308 973
48340 AMOREBIETA-ETXANO
E-mail: CARP.ALBIZURI@terra.es

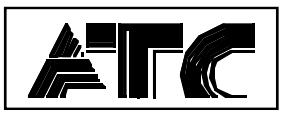

TORREALDAY
s s r s c nsult r s

Ll rr < 2 , 1
Tln 73 2 / 73 33
F x 73 23 5
3 M E ET

CLINICA DENTAL

Dra. Echevarria Ugarte

Médico-Dentista
Abierto de lunes a viernes (Mañana y tarde)

Plan Dental Infantil
Ortodoncia
Implantes

San Miguel, 9 - 1 F
48340 **Amorebieta**
Tel. 94 673 16 22

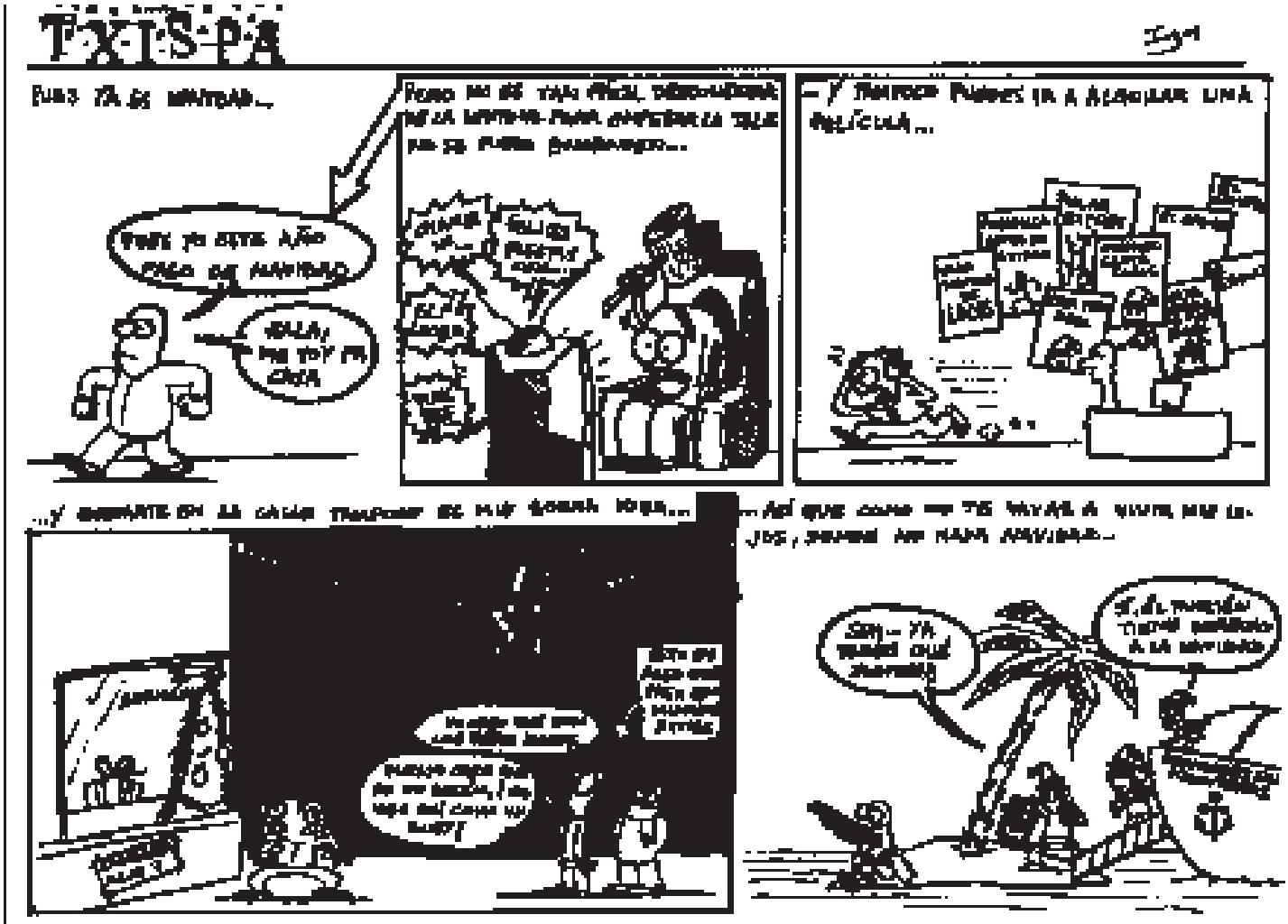

C MINSE

(C ME CI L L Z L, S.L.)

· EM ES UT IZ
· CE TIFIC . . .

* ESINFECCI N
* ESINSECT CI N
* ES TIZ CI N
* T T MIENT S E M E
(C C M , LILL , TE MIT
* IST LUCI N E ETE GENTES Y UCT S UIMIC S
D STELE I

NUEST C NTI E EXTE MINI ES EL 1

r l. Ju n XXIII, s – rt 1 – T lfs. 73 37 1 - 73 2 3 – F x 73 3 3
M E IET (zk)

94 415 07 51
BILBAO

656 75 50 15
ZORNOTZA

UNIDAD SERVICIO RECUPERACION

ALCOHOLICOS ANONIMOS
Grupo Zornotza

Si tienes problemas con el alcohol
TE OFRECEMOS LA SOLUCION

DIAS DE REUNION
Martes y Viernes de 20.00 a 22.00 h.
Domingos de 11.00 a 13.00 h.
BAJOS DEL FRONTON (Parque Zelaieta)

HILERO Zornotzan
JABI ATUTXA AMEZUA Editor-Director
Teléfonos: 94 6308645
619 93 21 04
APARTADO CORREOS: 207
www. amorebieta.com
info@amorebieta.com

AMOREBIETA

Gudari,

Piso de 3 habitaciones . Todo exterior. Balcón. Ascensor. Camarote
EUR 180.243 (29.990.000)
Tel.94.630.10.12

AMOREBIETA

Centro Amorebieta,

Piso de 3 habitaciones . Amueblado. Ascensor. Camarote
EUR 180.243 (29.990.000)
Tel.94.630.10.12

AMOREBIETA

Centro Amorebieta,

Piso de 70m² 3 habitaciones. Trastero. Ascensor. Grandes posibilidades

AMOREBIETA

Piso con 3 habitaciones, preciosa cocina. Balcón. Todo exterior. No lo deje escapar. Ideal parejas
EUR 171.288 (28.500.000)
Tel.94.630.10.12

AMOREBIETA

Viviendas Vizcaya

Precioso piso de 3 hab. dobles, 2 baños completos. Trastero. Plaza de garaje. T/exterior. Impecable. Llámenos hoy mismo.

AMOREBIETA

Precioso Duplex muy amplio. Salón con chimenea. 3 balcones. Totalmente exterior. No lo deje escapar, véalo.

AMOREBIETA

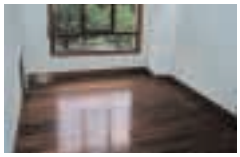

Céntrico,

Piso de 110m², 4 habitaciones, 2 baños completos. Ascensor. Camarote y garaje. Se lo enseñamos sin ningún compromiso.

AMOREBIETA

Astepe,

Piso de 2 habitaciones, salita. Exterior. Grandes posibilidades
EUR 117.198 (19.500.000)
Tel. 94.630.10.12

AMOREBIETA

Apartamento con posibilidades. Exterior. Le informaremos sin compromiso
EUR 125.010 (20.800.000)
Tel. 94.630.10.12

AMOREBIETA

Piso con 3 habitaciones. Luminoso. Ascensor. Véalo
EUR 210.354 (35.000.000)
Tel. 94.630.10.12

AMOREBIETA

Karmen,

Piso muy amplio de 4 habitaciones dobles, 2 baños. Balcón. Llame y infórmese
EUR 216.364 (36.000.000)
Tel. 94.630.10.12

AMOREBIETA

Ixer,

Piso con 3 habitaciones dobles. Todo exterior. Balcón y camarote.
EUR 178.019 (29.620.000)
Tel. 94.630.10.12

AMOREBIETA

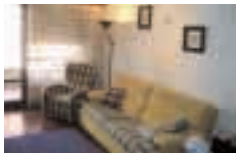

Jaureguizar,

Piso con 3 habitaciones dobles. Baño completo. Balcón. Trastero. Garaje. Véalo ya mismo
Tel. 94.630.10.12

AMOREBIETA

Centro Amorebieta,

Maravillosa casa en el centro, 3 habitaciones muy amplias. 3 baños. Garaje cerrado de 30m y jardín de 83m. A. Acondicionado y calefacción individual. Infórmese Tel. 94.630.10.12

GALDAKANO

Centro Galdakano,

Piso de 3 habitaciones, balcón. Todo exterior. Calef.gas. Reformado. Infórmese

COMPRA AL CONTADO · GARANTÍA 100.000 · OPERACIÓN REFORMAS · PRECIO GARANTIZADO · 6.000 € EN EL ACTO · 100% A MEDIDA

[aDAPTACIóN] dp donpiso

f. capacidad para conocer y resolver sus problemas.
con eficacia

Zorionak
eta
Urte berri on!!

a la hora de vender su vivienda, EXÍJALA

www.donpiso.com

SOLVENCIA · FINANCIACIÓN PREFERENTE

HIPOTECA CERO · PLAN RENOVE HOGAR

MÁS DE 300 DELEGACIONES · TOTAL COMODIDAD · SEGURIDAD · 20 AÑOS DE ÉXITOS · MÁS DE 1.000 PROFESIONALES A SU SERVICIO

Asegúrese una gran rentabilidad en la venta de su vivienda

dp donpiso

Alfa Zornotza

Más de 400 oficinas en toda España
Consúltenos sin compromiso.
Más ofertas en nuestra oficina.

C/ SabinoArana, 2 - Bajo
AMOREBIETA - BIZKAIA

Teléfono y Fax : 94 630 97 05

Garantizamos hasta 360.000€ su título de propiedad durante 20 años

La Red Inmobiliaria Nº 1 : www.alfazornotza.com

AMOREBIETA

156.203 € 35.990.000 pts

Piso de 73 m2, 3 habitaciones, 1 baño, balcón, Calefacción Gas Natural, Ascensor, Exterior, trastero, semi amueblado, para entrar a vivir.

AMOREBIETA

221.774 € 36.900.000 pts

Piso de 85 m2, 3 habitaciones, baño amplio, Calefacción, Trastero, 2 balcones, semi-amueblado, totalmente reformado.

AMOREBIETA

224.778 € 37.400.000 pts

Piso de 90 m2, 4 habitaciones, 1 baño, Ascensor, trastero, amueblado, tarima, céntrico, para entrar a vivir.

AMOREBIETA

240.345 € 39.990.000 pts

Piso de 85 m2, 3hab, 1baño, despensa, Exterior, Calefacción, Jardín común , Ascensor, Garaje, trastero, txoko común.

AMOREBIETA

191.903 € 31.929.972 pts

Piso muy céntrico de 65 m2, 3 habitaciones, 1 baño, cocina, salón comedor, Ascensor, trastero, Exterior, para reformar.

AMOREBIETA

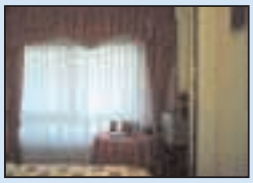

229.670€ 38.214.000pts

Piso de 50 m2, 9 años, 2 habitaciones, 1 baño con Hidromasaje, Calefacción Gas Natural, Caja fuerte, trastero, Ascensor, Garaje opcional, Exterior .

AMOREBIETA

445.710€ 74.160.000 pts

Chalet Adosado en Larrea, 3 años, 214 m2, 105 m2 de terreno, 3 habitaciones, 3 baños, 1 aseo, txoko con cocina, garaje para dos coches, Chimenea, Calefacción, Para entrar a vivir.

IGORRE

282.475€ 46.999.885 pts

Piso de 80 m2, 3 habitaciones, 2 baños, Calefacción Gas Natural, Exterior, 4 balcones, trastero, garaje, reformado.

COMPRA, VENTA, ALQUILER DE TODO TIPO DE INMUEBLES, PISOS; CASAS, CHALETS, LOCALES, NAVES INDUSTRIALES, TERRENOS...

¡¡¡LLAMENOS SIN NINGUN COMPROMISO O VISITENOS EN NUESTRA WEB!!!

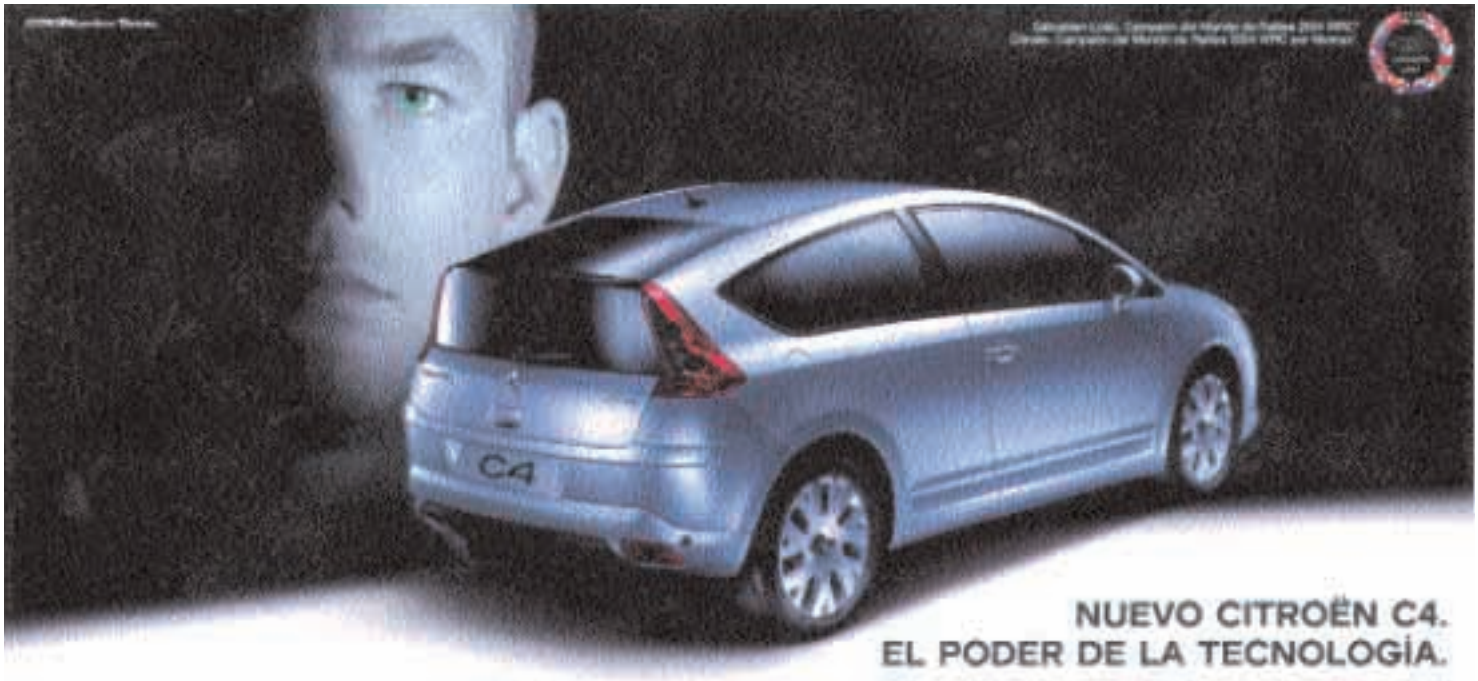

TABIRA AUTOMOCIÓN, S.A. Concesionario Oficial Citroen
www.tabirauto.citroen.es Polígono Industrial Mallabiena, 1 Iurreta. Tel: 94 681 11 08

CITROËN