Hilero 15 urte Zornotzan

Nº 191 alea abendua 2007 diciembre
www.amorebieta.com

ibilaldia
ZORNOTZA 2008

Zorionak eta urte berri on 2008

NUEVO CITROËN
C•CROSSER

EL NUEVO 4x4 DE CITROËN.

Se acabaron las carreteras aburridas. Ya puedes ampliar tus horizontes viajeros, divertirte y vivir experiencias inolvidables. En el nuevo C-CROSSER encontrarás un perfecto aliado para las carreteras más difíciles y, además, podrás vivir en primera clase la aventura diaria de la ciudad. Elegante, pero deportivo, con tracción 4x4 con selector de modo, regulador de velocidad, hasta 7 plazas, motor diésel 2.2 HDi 160 cv con filtro de partículas FAP y equipamientos de alta seguridad para garantizar su comportamiento en todo tipo de rutas.
Súbete al nuevo Citroën C-CROSSER y no te conformes con cualquier carretera. **INVENTA TU RUTA.**

DESCUBRE A FONDO EL NUEVO C-CROSSER EN **www.citroen.es**

Información Citroën: 902 44 55 66
CITROËN prefiere TOTAL CITROËN Credit
Consumo mixto (L/100 Km.) / Emisión CO_2 (grs./Km.): C Crosser: 7,2 - 7,3 / 191-194

CITROËN
NO TE IMAGINAS LO QUE CITROËN PUEDE HACER POR TI

VENGA A VERLO A:

TABIRA AUTOMOCION, S.A. Concesionario oficial Citroën - Polig. Mallabiena, 1. IURRETA.
Tel. 91 681 11 08 - Fax: 94 620 12 51

CITROËN

IBILALDIA 2008
gero eta gertuago

Amorebieta-Etxanoko Udalak Ibilaldia 08ko antolaketari zuzendu dio Gabonetako pilota partidaren diru-bilketa

Ibilaldiaren antolatzaileek Gabonetako feria bat ospatu dute abenduaren 22an

Auten, Udalak eta Gabonetako pilota jaialdi honen antolatzaile kide den Lagun Onak pilota taldeak, ohiko jaialdi honetako diru-sarrerak, Andra Mari Ikastolak maiatzaren 25ean antolatuko duen Ibilaldia 08ari zuzentzea erabaki zuten.

Jaialdian goi mailako partida bi izan ziren, Euskal telebistak zuzenean eskeinitakoak. Lehenengoa lau euskal pilotariren artekoa izan zen: Galarza V eta Galarza VI; Uriarte eta Urberoagaren aurka. Bigarren partida Xala eta Barriola; Titin III.a eta Zubietaren aurkakoa izan zen. Frontoia gainezka egon zen eta antolatzaileak pozik agertu ziren.

Ibilaldia 08

Antolatzaileak ari dira dagoeneko hurrengo Ibilaldia bultzatzeko hainbat ekintza antolatzen. Joan den uztailean haurrentzako tailer bat antolatu zuten, Karmengo jaietako pregoilariak izan ziren eta Santanatxuko desfilean hartu zuten parte. Horrez gain, abenduko zubian, futbol 7-ko Zornotza Cup-aren ohorezko sakea egiteaz arduratu ziren. Eta Abenduaren 22an Gabonetako feria arrakastatsua egin da. Feri honetan hainbat opari, osagarri, jantzi, boligrafo, lapitz, e.a. aurkitzeko aukera izan zen.

Horrez gain, 2008an zehar aurreikusita dauka honako jarduera hauek antolatzea: Ipuin lehiaketa bat, afari herrikoia, euskarari buruzko hitzaldi bat Jose Mari Etxebarriaren eskutik, Zornotzako ikastetxeen arteko mozorro lehiaketa bat, eta Athletic eta Amorebietaren arteko futbol partida bat, besteak beste. Gainera, hurrengo hilabeteetarako programaturik dauzkaten ekintzen artean abestiaren aurkezpena dago. Xabier Amuriza, Mikel Urdangarin eta Nuuk-AT eko Uxoa abeslariak daude abesti honen atzean eta dudarik gabe oso arrakastatsua izango da.

Guzti honen berri gertatu ahala kontatuko dizuegu. Adi izan beraz parte hartzeko eta bakoitzak ahal duen neurrian laguntza emateko.

Andra Mari Ikastolak bere 40. urtemuga ospatu du aurten. Berrogei urte hauetan hainbat zornotzar izan dira bere ikasgeletatik iragan direnak. Hala ere, eskabidea gero eta handiagoa da eta eskaintzak ere gora egin behar du. Hortaz, Ibilaldian bilduko den dirua bigarren zikloko bigarren linea abian jarri eta bere instalazioak zabaldu eta hobetzeko eraikin barri bat egitera bideratuko du.

Lokatza 4x4

LOANN

Zorionak eta Urte Berri On

PELUQUERÍA ESTÉTICA

C/ San Pedro, 19 Amorebieta Tf. 94 630 10 87

Hace cuatro años comenzó su andadura este grupo de amigos con la afición común del deporte del motor, en este caso, del todo terreno 4x4 y sobre todo en su versión trialera. Actualmente 16 miembros forman parte de este grupo que cuenta con 6 vehículos para participar en las competiciones.

Lokatza organizó hace tres años una competición trialera en el el barrio de Bakixa de Iurreta y ahora quieren montar una exhibición en Amorebieta. "Colaboramos en la organización de otras pruebas como en Zenuri, Gernika, … y también participamos en otras seis competiciones al año. Tenemos experiencia y somos muy conocidos en la zona norte, podríamos organizar algo muy espectacular para que el público se lo pase en grande", nos dice Oskar Ordoñez "Oskarcito" uno de los fundadores del club.

Oskar ha participado como comisario, junto con su novia, Miren, en el Rainforest de Vila del Rei en Portugal, que se ha celebrado del 12 al 16 de septiembre. "Es una competición muy dura, con vehículos excelentemente preparados y equipos muy experimentados. En total tenían que realizar 25 pruebas, desde vadear ríos, hasta rutas de orientación, nocturnas,… "Hemos tomado buena nota de los requisitos necesarios para organizar una prueba de estas características, aunque nosotros sólo queremos hacer una exhibición para lo que no necesitamos mucho espacio. Estableceríamos un recorrido, en un circuito con dificultades naturales y artificiales, fácilmente visible para el público", señala.

Los interesados pueden ponerse cn contacto con este grupo a través del teléfono 696459293 o en el correo: lokatza4x4@hotmail.com

EDERTU

Textil, bolsos, bisutería

Sabino Arana, 3 • Tel.: 94 673 05 43
AMOREBIETA

TEDORA ITALY

Recoge tus mejores momentos en una pulsera,
tus pasiones... deseos... fechas importantes...
Crea tu propia joya, una que crece y cambia con tu vida.

Plata de 1ª Ley
Pulseras desde 25,00€
Abalorios desde 12,00€

Solicítanos tu catalogo gratuito:

AITOR

946309458 • Plaza Andra Mari, 6 – 48340 Amorebieta • joyeria.aitor@euskalnet.net

EGUZKILORE

UNA NUEVA LINEA DE JOYERIA INSPIRADA EN NUESTROS MITOS Y CREENCIAS POPULARES

Su objetivo es popularizar tradiciones vascas ancestrales a través de diseños de joyería con historia propia

La primera pieza es el "Eguzkilore", la flor del cardo que se colocaba en la entrada de los caseríos como protección

La nueva generación de joyeros vizcaínos, Ander e Igotz Zuluaga, son los impulsores de este nuevo proyecto que pretende hacer de las creencias y costumbres de nuestros antepasados auténticas joyas, para lucirlas como pendientes, colgantes, broches….etc. Ambos son continuadores del maestro joyero Ixidor Zuluaga, premiado recientemente por la Asociación Nacional de Joyeros en reconocimiento a su trayectoria profesional, y desarrollan su labor en sus establecimientos en dos localidades vizcaínas.

El objetivo de esta nueva línea de joyería, según sus creadores, es "revivir y difundir parte de nuestra historia popular, de aquellos cuentos que relataban nuestros abuelos, y que a ellos les contaron los suyos, que contenían parte de leyenda, mitos, supersticiones y algunos elementos de realidad." Con esta inspiración, Ander ha realizado los diseños preliminares para varias joyas, primero en dibujos y luego llevándolos a los materiales nobles.

Estas piezas están destinadas para todo tipo de público, sea cual sea su edad y su procedencia. Ander Zuluaga destaca que "A todos nos gusta tener piezas que cuentan su propia historia; a los que somos de aquí, porque es parte de nuestra herencia, a los de fuera, porque les acerca un poco más a esta tierra." Por este motivo, la nueva línea se comercializa bajo una marca propia, con el diseño de sus piezas registrado, y contará con canales de distribución muy diversos, entre ellos una nueva página Web para la venta online a cualquier punto del mundo.

Las joyas están artesanalmente trabajadas en el taller, donde se ha dado forma a esta característica flor, pétalo a pétalo, tanto en oro como en plata. Una vez satisfechos con el diseño y el resultado conseguido, este se ha llevado a diversas aplicaciones. Los Eguzkilores salen mayoritariamente de este taller, pero paralelamente se ha abordado otra vía de fabricación que permita abastecer la amplia demanda que se

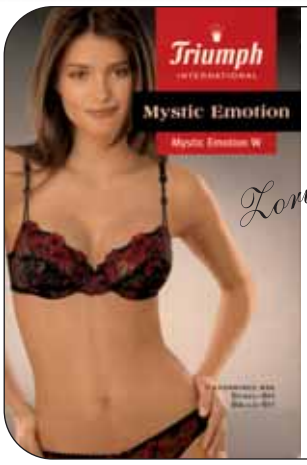

Zorionak!!

LIRAIN ZORNOTZA

PRENDAS INTIMAS
Hombre - Mujer
abierto mañana y tarde
Andra Mari, 5 bajo.
Tel: 94 673 31 40
ZORNOTZA-AMOREBIETA

J.J. BURGOA
Correduría de seguros S. L.
Vehículos · Comercio · Hogar
Pymes · Accidentes personales
Vida y jubilación, etc.
Agencia: San Miguel, 20 **AMOREBIETA**
Tel.: 94 673 00 41 Fax: 94 673 42 92

espera de la joya, que viene a seguir la estela del tradicional lauburu, adaptada a los nuevos tiempos.

"Queremos que el Eguzkilore sea conocido en todo el mundo como una joya vasca, con nombre propio. Nosotros sólo somos el germen de la idea y sus impulsores, pero nuestro objetivo es que todos los establecimientos puedan hacer suyo el Eguzkilore y se popularice entre la gente por su fabulosa historia".

LA PROTECCIÓN DEL SOL PARA EL HOGAR

El Eguzkilore es el primer diseño que abre este proyecto. Esta joya materializa la flor del cardo silvestre que tradicionalmente se colocaba en la entrada de los caseríos como protección para sus moradores. Su historia está anclada en el mundo mitológico vasco, donde el sol, además de sus propiedades naturales, tiene el poder a ahuyentar a los espíritus malignos que pueblan la noche, y donde la casa "Etxe" es más que una morada física, un lugar sagrado donde se vive en armonía con los antepasados y se entierra a sus moradores.

En este contexto, el Eguzkilore es el símbolo solar que pone a resguardo "la casa espiritual". Frente a él, los brujos, los genios, las Lamias, el rayo y la tormenta pierden su poder.

El testimonio de su existencia ha llegado hasta nuestros días a través de esta costumbre, que todavía se puede observar en diversos caseríos, y de algunas leyendas contadas al fuego de la lumbre por nuestros mayores, que todavía se conservan en la memoria colectiva. Entre ellas, la que los Zuluaga solían escuchar de sus abuelos maternos.

LA LEYENDA

Según recuerda Igotz Zuluaga "Nos relataban una historia que les habían contado sus padres, y a éstos sus abuelos…quién sabe de cuanto tiempo atrás viene. En ella las Lamias, llegaron una noche al caserío a llevarse a los niños pequeños de la casa y para entrar tenían que contar correctamente los pétalos del Eguzkilore colgado en la puerta. Como no sabían contar bien, y se equivocaban, tenían que empezar de nuevo una y otra vez, sin dar con la respuesta que les permita traspasar el dintel de la puerta. Así se les pasaba toda la noche, hasta que se hacía de día y los primeros rayos de sol les hacían escapar". Así, el Eguzkilore cumplía su función protectora.

Las previsiones sobre el futuro de esta joya no son cuantificables por parte de sus creadores. "Por ahora, queremos darla a conocer poco a poco, a medida de nuestras capacidad", destaca Igotz. Su banco de pruebas son las localidades vizcaínas donde tienen sus establecimientos, Galdakao y Amorebieta, donde por ahora están siendo recibidas con gran interés por su belleza y por su particular significado. En muchos casos sin saber de esta flor, y en otros con el reconocimiento de una historia anteriormente oída.

www.eguzkilorejoya.com

ILD
ESTETICA
Idoia
Urte berri on!!
C/ San Pedro, 32
☎ 94 630 16 49
AMOREBIETA

ALKI ALAI S.L.
ALQUILER Y MONTAJE
✓ ANDAMIO CERTIFICADO
✓ GRADAS DESMONTABLES
✓ ROCÓDROMOS

ALKI ALAI S.L.
Pg. Ind. BIARRITZ Apdo. 239
48340 - AMOREBIETA (Bizkaia)
Tlfno.: 650 438 530 - 94 673 45 32

RESTAURANTE EL COJO

Restaurante
EL COJO
- Amplia Carta -
Teléfonos: 94 673 00 25 - 94 673 15 29
48340 AMOREBIETA (Bizkaia)

II SAN SILVESTRE

El próximo día 31 se celebrará la segunda edición de la San Silvestre organizada por Extrem Zornotza y patrocinada por el Ayuntamiento de Amorebieta-Etxano y la Fundación Pública de Deportes. La cita será a las 17:00 h y la salida en el Parque Zelaieta junto a la fuente de Urgozo. Inscripciones en el Polikiroldegia y Zelaieta Zentroa. Desde el Extrem Zornotza queremos agradecer la ayuda prestada al club por los patrocinadores y colaboradores e instituciones.

Zorionak eta urte berri on!!

DEIA
MGS
ZURRUT edariak
ANGIO, S.A.
Coca-Cola
Nattex
BERROJALBIZ
EROSKI viajes
PAUSA
EROSKI Bilbondo
Ipar Kutxa
Lakuntza
tenkor diseño, sl www.tenkorespacios.com
MONDARIZ
CRUZ ROJA
BAR TOMASA Luis Urrengoetxea, 8 - Zornotza
blue jeans C/ Carmen, 17 - Zornotza 94 630 84 84
BLUE STREET - moda joven - C/ Carmen, 15 - Zornotza 94 673 33 67
Talleres y Grúas GARIZURRIETA S.L. B.º Tantorta, s/n° Tel. 94 673 02 09 • Fax: 94 630 94 19 AMOREBIETA
Cristalería ZORNOTZA Luis Urrengoetxea, 14 Tels. 94 673 08 47 / 94 630 88 61 AMOREBIETA
URTZA taberna Luis Urrengoetxea AMOREBIETA
AGUIRRE ABDANTEGIA
LEKO BERRI JATETXEA Luis Urrengoetxea, 14 Tel. 94 673 41 86 AMOREBIETA
CAJA LABORAL EUSKADIKO KUTXA
Edertu Deko Luis Urrengoetxea, 5 Tel/Fax. 94 673 19 36
Ciclos Yurrebaso Ganekorta, 16 - Campa Muguru 94 456 65 74 • GALDAKAO
Luis Urrengoetxea, 14 94 673 35 15 AMOREBIETA
JATETXE • DEGUSTACIÓN XUZOKOA
Amis JATETXEA • BOKATEGIA Eukal Herria Enparantza, 2 ZORNOTZA
Carnicería F. ALDAZABAL Luis Urrengoetxea, 8 bajo Tel. 94 673 00 65
Talleres BIARRITZ Pol. Biarritz (Zona Sur) Tels. 94 673 37 27 94 673 00 61 AMOREBIETA
DE PEDRO ARGAZKILARI C/ Luis Urrengoetxea, 8 Tel. 94 673 34 58 AMOREBIETA
FISIOTERAPIA REHABILITACION Mirari Geredaga Luis Urrengoetxea, 15 Tel. 94 630 11 20 • Fax. 94 630 11 20
LOANN PELUQUERIA ESTETICA C/ San Pedro AMOREBIETA

descanso Nattex

CENTRO ESPECIALIZADO
DE DESCANSO

Atseden zentroa
Luis Urrengoetxea nº 6
Tel. 94 630 16 30 Amorebieta

REGALE
almohadas

REGALE
salud

Recomendado
Más de 30.000 especialistas médicos de todo el mundo recomiendan los productos TEMPUR a sus pacientes con dificultades para dormir o problemas de espalda, articulaciones o cervicales

DISCO SUKOI BAR

San Juan, 5

Tfno. 94 630 86 26

ZORNOTZA

Peluqueria Epsilon

Naiara
eta
Nagore

C/ San Miguel 21 bis - AMOREBIETA 946 308 764

INTELEK

LUIS URRENGOETXEA, 9
ZORNOTZA
94 673 20 62

ORDENAGAILUEN SALMENTA ETA KONPONKETA
ENPRESA ETA SAREEN MANTENUA
MUGIKORREN LIBERAZIOAK
BIDEOJOKOEI TXIP-AK JARTZEA

Relax:

Rafa Ugalde-k idatzitako liburu erotikoa

Manu Chao abeslariak abesti eder bat eskeini die prostitutei. Rafa Ugalde, zornotzarra, berriz hauen iragarkiak egunkarietan ikusita narrazio erotikoak idaztera animatu da. Eta horrela dio lehen narrazioaren atalean:

Putarik putena
ez da gizonezko gehien izorratzen dituena.

Putarik putena
ez da zakila ondeen xurgatzen duena,
ezta ere, gorputzeko zulo guztiak
erabiltzen dakiena.

Putarik putena,
betiere,
musurik gozoena gordean dakarrena.

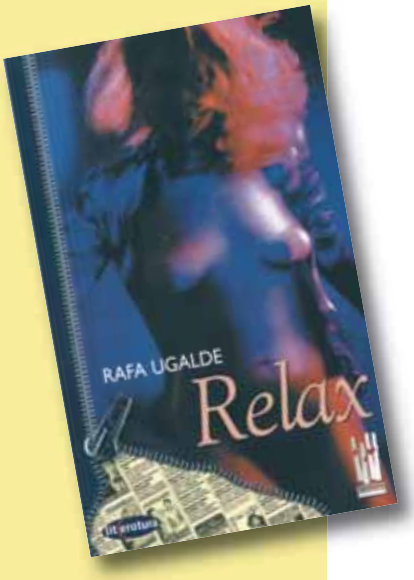

Txalaparta argitaletxeak "Literotura" izeneko sail berezia du eta Edorta Jiménez idazlea da honen arduraduna. Rafa Ugaldek Basauriko Euskarabila elkartearen Ipuin Erotikoen lehiaketan lehen saria lortu zuen, eta Edortak bultzada bat eman zion liburu hau idazteko. Durangoko azokan aurkeztu da eta ondo saldu da. "Batez ere neska gazteak izan dira liburua erosi dutenak, dio Rafak.

Liburu hau idazteko aurretik asko irakurri behar izan du, hiztegiak arakatu, sinonimoak bilatu, euskeraz ez bait dago hitz erotiko asko, eta daudenak askotan ez dira erabiltzen. Rafak adibide bat jarri digu: "Nik "lau hanketan" irakurri dut beste liburu batzuetan sexua egiterakoan gorputz jarrera adierazteko, baina euskeraz, behintzan Bizkaian, badugu hitz bat hori adierazteko, "katamar jarri".

Txalaparta argitaletxeak izugarrizko ahalegina egin du literatura erotikoa zabaltzeko eta euskaldunok eskura dugu orain Rafa Ugalderen narrazio hauek. Sexuan "monolingueak" edo elebakarrak garela dio Rafak. Orain bere liburua irakurri ondoren sexua euskeraz ere egin ahal izango dugu.

consulta GHAR

C/ Konbenio 6, bajo. Amorebieta
94 - 630 07 13

Manu Acebedo Osteópata-Fisioterapeuta
Diplomado por la Universidad Ramón Llul de Barcelona nº 1364

- Masaje descontracturante
- Esguinces
- Tendinitis
- Rehabilitación
- Lumbalgias
- Ciáticas
- Tortícolis
- Cefaleas
- Roturas de fibras
- Electroterapia

Uren kudeaketa Amorebieta-Etxanon

Amorebieta- Etxanoko Udalak, bere gain hartzen dau uren sistema guztiaren ardura. Udalaren ardura da bai edateko uren horniketa eta kudeaketa eta baita ur zikinen kudeaketa ere.

Aurreko zenbakietan azaldu moduan, udalak Ur Horniketaren Plan Zuzentzailea gauzatu izan dau azken urteotan etorkizunean uraren horniketa bermatzeko asmoz. Lan sakon honen ondorioetatik abiatuta, hurrengo urteetan azpiegitura lan ezbardinak aurrera eroan beharko dira gure udalerrian. Lanekin hasteko hiru proiektu ezbardin daukaz udalak esku artean 2007. urte barruan esleituko dira.

ETXANOKO UR- BILTEGI BARRIAREN ERAIKUNTZA

Dudea auzoan kokaturiko ur- biltegia auzo horretako edateko uren horniketarako beharrezko azpiegitura dogu. Ur- biltegi honek ur beharrizanaren erregulazioa ahalbideratuko dau, momentu zehatzetan ur eskaria asetuz. Gainera, edateko uren horniketa sistemaren mantenua, ur horniketa hori moztu barik gauzatzea ahalbideratuko dau. Guzti honegaz gaur egungo egoera erabat hobetuko dauan azpiegitura dogu hau.

Lanak 2008ko urte hasieran hasiko deira eta hiru hilabete inguru luzatuko dira..

BERROETA AUZOKO PUNPATEGIA BARRIZTU ETA HANDITZEKO LANAK

Berroeta auzoko ur- bilketatik Urritxeko Edateko Uren Potabilizaziorako Estaziora ura eroateko fibrozementozko hodiak ezabatuak izan dira. Material honen manipulazioak dakarzan arazoak ezabatu eta egungo ur sistema honen arazoak (ur galerak, apurketak, etab.) ezereztatzeko ur hodi sistema hau deuseztatu egin zan. Bere ordez, ur- hodi honek hornitzen ebazan auzoetan kalitate hobeagoko ura helarazteko, Andikolabeko ur-hodia erabili izan da. Orain, Berroetatik ateratzen zan ur hori aprobetxatzen jarraitu ahal izateko, bertan dagoan punpategia barriztu, handitu eta automatizatu egingo da, ur- baliabideak era eraginkorrago baten eskuratu ahal izateko. Lan honeek 2008. urte honen hasieran eroango dira aurrera.

ALAKAOKO UR- BILKETA BARRIA

Amorebieta- Etxanon Edateko Uren Horniketarako egindako Plan Zuzentzailearen arabera, 20-24 l/s- ko baliabide gehigarria behar da, lehorte handi eta beharrizan handiko aldietan, %100eko ur-horniketa bermatzeko. Gainera, Amorebieta- Etxanon, lehorte aldietan horreetarako, gaur egun, ur- baliabide iturri bakarra dago. Guzti honegatik, ur-bilketa barri hau martxan jartzea lehentasunezko azpiegitura bezala definitu da, kantitate onean, herriko biztanleriaren horniketa ziurtatzeko.
Lan honeek ere urte barri hasieran hasiko dira.

Dana dala gogoratu, danon esku dagola ura aurreztea. Jokatu eizu arduratsu, gure baliabideak zaindu eta denpora luzeagoan mantendu ahal izateko. Zure esku dago!

El primer curso de Zainduz estimulará las capacidades cognitivas de las personas dependientes

✔ El Taller de Psicoestimulación Cognitiva lo va a impartir Zuentzat Servicios Psicogerontológicos los miércoles de diciembre y enero de 16.30 a 18.00

✔ El programa Zainduz está orientado a mejorar la calidad de vida de las personas dependientes y a proporcionar formación, información y respiro a los familiares cuidadotes informales.

✔ Este taller es solo la punta del iceberg de la programación para estimulación cognitiva de las personas dependientes que el departamento de Bienestar Social va a poner en marcha en los próximos años

El Departamento de Bienestar Social del Ayuntamiento de Amorebieta-Etxano ha puesto en marcha el primer Taller de Psicoestimulación Cognitiva para personas dependientes.

Esta iniciativa, primera formación de Zainduz, está orientada a mejorar la calidad de vida de las personas dependientes.

El taller lo va impartir Zuentzat Servicios Psicogerontológicos, durante los meses de diciembre y enero, de 16.30 a 18.00 todos los miércoles , es decir un día a la semana en el centro Nafarroa.

Los contenidos que se van a trabajar son muy variados. Desde técnicas y estrategias para paliar y compensar déficits de memoria, hasta métodos de orientación (temporal, espacial y personal), pasando por técnicas de lenguaje (conversación, narración, denominación, comprensión, evocación léxica), actividades sensoriales y de Atención-Concentración, funciones y actividades de las diferentes partes del cuerpo, gestualidad, o el cálculo, entre otros.

Este taller es solo la punta del iceberg de la programación para estimulación cognitiva que el departamento de Bienestar Social va a poner en marcha. Este será un taller básico y simple, para que las personas vayan adquiriendo ciertos hábitos. Posteriormente se efectuará una programación a largo plazo. Por ello esta actividad es muy importante ya que va a establecer las bases para un proceso más largo y beneficioso para la salud mental, física y social tanto de las personas dependientes cómo de sus cuidadoras y cuidadores.

Personas interesadas

El taller va destinado a personas beneficiarias del programa "Zainduz: cuidar al cuidador" del Ayuntamiento de Amorebienta-Etxano. Por el momento hay apuntadas doce personas, pero la lista no está cerrada por lo que cualquier persona interesada , se puede acercar a Bienestar Social, o llamar por teléfono al número 946300190 y preguntar por la responsable de Zainduz, para informarse o apuntarse al taller.

El Ayuntamiento de Amorebieta-Etxano imparte un taller para padres sobre la sexualidad de los adolescentes

El Departamento de Bienestar Social del Ayuntamiento de Amorebieta-Etxano ha impartido los talleres del proyecto "Herramientas para Educar en Familia".

La primera de las reuniones de este curso 2007/08 se centró en las relaciones afectivo-sexuales en adolescentes de 10-18 años. La orientación sobre sexualidad entre padres y madres es muy importante para que éstos aprendan a entender mejor a sus hijos.

Los cursos están organizados por el Equipo de Intervención Socioeducativa, adscrito al Área de Bienestar Social,. La sexualidad es una capacidad más de la persona y como tal educable, por lo que necesita orientación y potenciación, cara a su desarrollo. La educación sexual está implicada en la dimensión física, psíquica y relacional de la persona. Es decir, según cómo experimente, viva y exprese su sexualidad, ésta repercutirá directamente sobre la comprensión del propio cuerpo, su aceptación, y valoración personal. Asimismo va a tener gran incidencia en el establecimiento de relaciones afectivas y formas de comunicación con su entorno.

Además, la educación sexual contribuye a hacer desaparecer mitos, miedos o prejuicios y por tanto, consecuencias desafortunadas, que provienen de la ignorancia y de la falta de formación.

Por todo ello, es necesario que los padres y las madres puedan informarse, aclarar sus dudas, intercambiar opiniones y recoger herramientas para abordar este tema.

El Ayuntamiento de Amorebieta-Etxano instalará una pista de hielo artificial en el Centro Zelaieta estas Navidades

✔ Como cada año, el Consistorio ha programado una variada y completa oferta de actividades en Zornotza para las fiestas

✔ 'Gabonetan Jai' divertirá a los jóvenes de hasta 12 años del 26 al 29 de diciembre en el Centro Zelaieta con juegos, talleres y espectáculos variados

✔ También se realizará la ya tradicional subida a Belatxikieta y la segunda edición del Cross Popular San Silvestre

El Ayuntamiento de Amorebieta-Etxano ha organizado una completa y variada oferta de actividades para que los zornotzarras disfruten aún más si cabe de las fiestas navideñas. Para ello, ha contado, como todos los años, con la colaboración de las asociaciones del municipio.

La principal novedad de este año es la instalación de una innovadora pista de hielo. En lugar de la pista de hielo que otros años se había colocado en el parque Zelaieta, este año el Consistorio ha apostado por una nueva pista artificial. Las placas se instalarán en el frontón del Centro Zelaieta. De esta forma, ya no habrá que sufrir temperaturas bajas (ni en la pista, ni en las gradas) y se dispondrá de un espacio más amplio y cómodo para patinar u observar a los patinadores.

La pista, de 300 metros cuadrados, se abrirá el 22 de diciembre a las 11:30 de la mañana, hasta el 06 de enero. Su horario será de 11:00 a 13:30 y de 15:30 a 20:30. Los viernes y sábados se abrirá hasta las 23:00. El coste será de 3 euros por 45 minutos y de 10 euros el bono de cinco entradas (el alquiler de los patines está incluido en el precio).

Gabonetan Jai

El Consistorio ha organizado también el programa Gabonetan Jai, para niños de hasta 12 años. Se celebrará los días 26, 27, 28 y 29 de diciembre en el Centro Zelaieta. Por un lado, habrá juegos y talleres (de 11:30 a 13:30 y de 15:30 a 18:00). Por otro, todos estos días habrá los siguientes espectáculos variados:

26: "Hiriko Egun bat" POTXIN eta PATXIN

27: "Ikustezinak" HELIOPOLIS

28: "MARSEL MAGOA"

29: "Babel Mundua" VUELA BONITA CORPORATION

Otras actividades

Por quinto año consecutivo, el 24 de diciembre se celebrará la subida a Belatxikieta, organizada por Extrem Zornotza. Las personas que quieran hacerlo andando saldrán a las 09:15, las que prefieran subir corriendo partirán a las 09:45 y, por último, las que quieran subir en bicicleta lo harán a las 10:30.

Asimismo, este año se realizará por segundo año consecutivo el II Cross Popular de San Silvestre, que el año pasado contó con la participación de numerosos zornotzarras.

Además de estas actividades, los zornotzarras podrán participar en las siguientes:

20/12, 20.00 horas: Zornotza Aretoa, "Eguneko Menua" de DAR-DAR

21/12, 22:00 horas: Centro Zelaieta, Concierto GAZTEBI de Hip-hop: "Flowkloricos" y "Mak"

22/12, A partir de las 11:30: Herriko Plaza, Gabon AZOKA del IBILALDIA 08, Organizado por Andra Mari Ikastola. 20:30, Colegio El Karmelo, Concierto 'Recordando a Aita Eliseo', Coro Abes-Kimu, Coro Brioletak, Coro Xuxurlariak. 16:00, Larrea, Gabon Kantak, Organizado por Larrako Katekesia. 16.00 / 20.00.: Centro Zelaieta,

"ERDU OLGETAN". Apuntarse antes del 18 de diciembre.

24/12, 9.15: andando, 9.45: corriendo, 10.30: BTT (bicicleta), V Subida a Belatxikieta, Org.: EXTREM Zornotza.
18.00: Recorrido: Kalbarioa – Luis Urrengoetxea – Karmen – Konbenio – G. Mendibil – San Juan – Nafarroa – Ibaizabal – Gudari – Txiki Otaegi – San Pedro – San Miguel – Herriko Plaza
OLENTZERO. Org.: Udabarri Dantza Taldea

28/12, 20:00: Centro Zelaieta, GAZTE GAUA: "Bideojoku gaua" eta "Jockey Gaztea". 20:30: Zornotza Aretoa, Orquesta Sinfónica Europea Mediterránea, Dir.: Cristian Florea.

30/12, Todo el día, Por todo el pueblo y el final en el Kalbario, Villancicos a cargo de las corales del pueblo.

31/12, 17:00: Centro Zelaieta, II CROSS POPULAR SAN SILVESTRE, Organizado por Extrem Zornotza. 00.30 / 03.00, Centro Zelaieta, Discoteca de Navidad para mayores

03/01, 21:00 a 23:00: Centro Zelaieta, Concurso de baile para jóvenes

04/01, 20:00: Zornotza Aretoa, Comedia musical para niños/as de 5 a 90 años: "INALANBRIKAK", Vaiven Producciones, Venta anticipada de entradas: TELEKA o 944310310

05/01, Cabalgata de Reyes.

Gran consenso para los presupuestos 2008

El pasado día 21 se aprobó en pleno el presupuesto correspondiente al año 2008. Todos los partidos con representación municipal, salvo el Partido Popular, aprobaron las cuentas presentadas por el equipo de gobierno. El Partido Popular ha sido el único que ha votado en contra de este presupuesto y ha argumentado tres razones: la inclusión de ayudas a familiares de presos-as, la aportación municipal a Udalbide-Udalbiltza y la asignación a procesos electorales porque contempla un presupuesto para la consulta del Lehendakari Ibarretxe. Por el contrario, el resto de partidos han logrado acuerdos previos para la asignación de las diversas partidas económicas y estos presupuestos han contado así con el respaldo de 16 de los 17 concejales.

El presupuesto global asciende a 26. 883.692 € y el capítulo de inversiones alcanza los 5.799.836 €, donde destacan la asignación a proyectos ya en curso como la rehabilitación y ampliación del Polideportivo de Larrea (2 millones) y la urbanización del Parque Zelaieta (1,5 millones).

En este capítulo de inversiones también se recoge la urbanización del barrio de Andrandi. El Ayuntamiento aporta 673.000 € y el Gobierno Vasco, a través del Plan Izartu, realizará una aportación equivalente. El aparcamiento provisional en Gane también está consignado en estos presupuestos con 200.000 €

Las necesidades municipales en cuanto a atención ciudadana han aumentado en los últimos años. Así, por motivos de funcionalidad y accesibilidad para los vecinos, se va a proceder a realizar un plan de reforma y ampliación de la casa consistorial durante los próximos 3 años. En 2008 se asignan 300.000 € a este proyecto. También se darán subvenciones a las comunidades de vecinos para obras de accesibilidad y mejora de fachadas.

También el bidegorri del Polígono de Cóndor es un proyecto plurianual, que este año tendrá un presupuesto de 160.000 € de un total de 600 mil, mientras que se destinarán 20.000 € al proyecto de parque de San Juan de Ofrendo.

Por otra parte, se va a proceder a la cubrición de una parte del patio de pre-escolar, para proteger de las inclemencias climatológicas a los pequeños-as y a sus familiares, y también se va a realizar una cubrición de la calle peatonal Zezilia Gallartzagoitia, en el tramo comprendido desde la calle San Juan hasta Urbano Larruzea.

En cuanto a equipamientos deportivos, hay que destacar el proyecto de rehabilitación del frontón de Euba y el nuevo proyecto denominado “Gure Kirolak”, que contempla la construcción de dos frontones, un bola-toki y un carrejo para pruebas de bueyes. Este complejo se ubicará en la zona entre Jauregizahar y Jauregibarria.

También este año se pondrá en marcha en periodo de pruebas el autobús municipal o auzobus, que prestará servicio entre los distintos barrios y polígonos industriales de nuestro municipio.

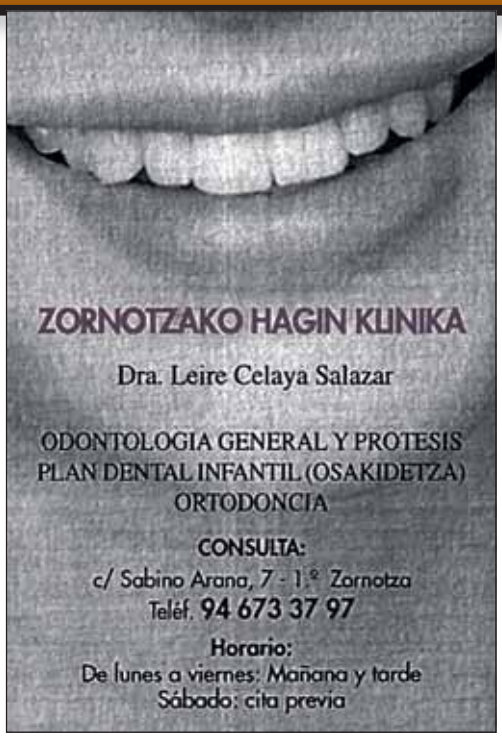

ILSO

A la entrada de Sodupe –en la carretera de Bilbao a Valmaseda– seguir por un ramal que se abre a izda., cruzando la vía del F.C. y un puente sobre el río hasta Gordejuela (4,5 Km.)

En la plaza, donde se encuentra el ayuntamiento y la iglesia parroquial, hay una señalización que indica la carretera a Valmaseda. En su punto más alto –unos 3 Km.– y en una gran explanada se alza la iglesia de S. Juan de Berbikez. Continuar 300 m. más, hasta llegar a un caserío a izda. de la carretera, donde comienza una pista de piso de tierra y muy desigual que sube en moderada pendiente y describiendo una amplia curva a izda., salvando la vaguada. Bordeando la segunda loma, unos metros más abajo, en una campa hay una borda (15´).

Se llega a una bifurcación donde, en una piedra empotrada en el talud, hay marcada una flecha en pintura azul que señala la dirección. Sigue la pista ganando altura y orientándose a izda. hasta situarse en lo alto de la ladera y va recorriéndola hasta llegar a una que se abre a dcha. y que cambia totalmente el sentido de marcha. A 50 m. dejarla para ascender directamente hacia la línea crestera –25 m.– y recorrerla a izda. hasta la cima (15´).

Tiempo total: 1h. 5´

CONSTRUCCIONES
IBON
AMOREBIETA
GARITAONANDIA

Especialidad:
Restauración de caseríos

Oficina: Gregorio Mendibil, 9 - 1º Dcha.
Tel,/ Fax.: 94 673 30 06 · Amorebieta Etxano

Udabarri

Entzun!

Mutilak behar ditugu Udabarri Dantza Talderako.

Ondo pasatu eta lagun asko egin nahi badozuz, etorri zaitez martitzenetan eta eguenetan gure lokalera Ixer-en (polikiroldegi azpian) arratsaldeko 18,30etatik 19,30etara.

Anima zaitez!

¡Atención!

Necesitamos chicos para el Grupo de Danzas Udabarri.

Si quieres pasártelo bien y hacer muchos amigos, ven los martes y jueves a nuestros locales en Ixer (bajos del polideportivo), de 6,30 a 7,30 de la tarde.

¡Anímate!

ZORNOTZA
Pintura Decorativa e Industrial
San Pedro, 17 48340 AMOREBIETA-ETXANO (BIZKAIA)
Tel. y Fax 94 673 38 51

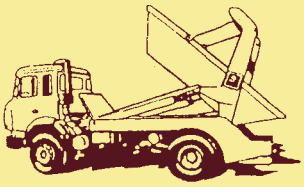

CONTENEDORES
AMOREBIETA

Anboto,4
Telf.: 673 03 43
Telf. Coche:
908.878614
Fax: 680 81 88
48340 AMOREBIETA

SERVICIO DE CONTENEDORES
RETIRADA DE ESCOMBROS
RESIDUOS INDUSTRIALES

Agurra Agurra

Karmengo Ama ikastetxeak, ikasturte honetan, bitxilore bi galtzen dauz. Bai, bitxilorea da burura etorri jakun hitzik aproposena balio handiko pertsona honeei buruz hitz egiterakoan.

Andereño Mª Tere Eubak eta andereño Mª Luz Uriartek, aurten, geure eskola izten dabe, euren burua eta bihotza eta baita gureak ere, hunkigarritasunaz gainezka itxiz.

Hitz honeen bidez, geure eskerrik beroenak emon nahi deutseguz, guk, lankide eta ikasle ohiak ere garenok zenbatu ezinezko proportzioan.

Andereño Mª Tere:

Eskerrik asko zeuri erakusteko grinagaitik, beti hobetze gurean ibilteagatik, gauzak ondo eta kontzientziaz egiteko zaletasunagatik.

Hori baino gehiago azpimarratu gura geunke, lankide eta ikasleengan izan dozun sinismenagaitik, eta horrek geure barnean sortarazi eta indartu dauan ilusioagaitik.

Mª Tere, zenbat lan eta zenbat ahalegin, baloreak, euskera eta euskal kulturaren aldeko lanetan? Hori zeuk bakarrik dakizu, baina gurako geunke, zeure ahalegin guztiak oraingo honetan sarituak izatea, eta han edo hemen, zeure lankide, ikasle eta familien berotasuna eta maitasuna sentitzea, agurrean eta beti.

Andereño Mª Luz (Señorita Mª Luz para los antiguos):

Eskerrik asko por tu sencillez, tu paso callado pero firme, tu capacidad de amar a las personas (compañeros/as y alumnos/as) y responder a sus necesidades.

Eskerrik asko por tu incansable trabajo a favor de los valores y del educar personas.

Por tu humor, alegría y tu apoyo incondicional ante las dificultades.

Ha sido y es de todos valorada tu creatividad y entusiasmo ante cualquier cosa que se te presenta. ¡Qué fácil es trabajar contigo!

Que tu entusiasmo te acompañe en esta nueva etapa.

Eskerrik asko eta orain... A por todas!!!! Zoriontsu bizi eta hemen gagozala gogoratu, eeeeeee?

EKIN S. Coop.

BROTXAK ETA BROTXATZEKO MAKINAK - Fresak
BROCHAS Y MÁQUINAS BROCHADORAS - Fresas

Boroa A., z/g P.K. 31 - E-48340 AMOREBIETA (Bizkaia)
Telefonoa: 94 673 11 12 - Export.: 0034 - 94 673 11 12
Faxa erramintak/Fax Htas.: 0034 - 94 630 04 51
Faxa makinak / Fax Máquinas: 0034 - 94 630 04 52
e-maila: ekin@ekin.es

Azpiri

MATERIALES SANEAMIENTOS Y CONSTRUCCION

Roca

AMOREBIETA:
Ixer Kalea, 2
☎ 94 673 10 16 Fax: 94 673 37 54

El 6 de Enero, el cross internacional

El día de Reyes se celebrará en Amorebieta el primer gran acontecimiento deportivo del año 2008, el Cross Internacional que llegará a su 54ª edición.

El circuito de Jauregibarria, uno de los mejores del mundo para la práctica de esta modalidad atlética como lo reconocen todos los que nos visitan año tras año, acogerá el cross que en este edición no presenta novedades importantes.

Serán cuatro las carreras que se celebrarán de acuerdo al siguiente horario:

11:30	Juvenil-junior, femenina	4700 m.
11:55	Juvenil-junior, masculino	6700 m.
12:30	Senior femenina (internacional)	6700 m.
13:00	Senior masculino (internacional)	10700 m.

La prueba se celebra bajo el patrocinio de la Bilbao Bizkaia Kutxa y de las instituciones (Ayuntamiento de Amorebieta-Etxano, Diputación Foral de Bizkaia y Gobierno Vasco) a los que la organización agradece su ayuda así como la de todas las personas y entidades de Amorebieta que, de una u otra forma, colaboran en este evento que coloca a nuestro pueblo en el mapa deportivo mundial una vez al año.

Por medio de estas líneas queremos animar a todos a acercarse a Jauregibarria el próximo 6 de enero. La entrada será gratuita.

Zubitxea
Asesoría integral
José Ignacio Pérez Calzada
MAPFRE
Ibaizabal, 5 bajo. Tel. 94 673 39 04 - Fax: 94 673 31 00
48340 **AMOREBIETA** (Bizkaia)

INSTALACIONES ELECTRICAS
BOBINADO MOTORES
AUTOMATISMOS Y APARELLAJE DE
CUADROS ELECTRICOS, ALARMAS, INTERFONIA
ELECTRICIDAD ZORNOTZA s.a.
San Pedro, s/n. - Políg. VALET
Teléfono 673 31 30
AMOREBIETA (BIZKAIA)

GALCA, s.a.
CONSTRUCCIONES
PROMOCIONES
Gudari, 7 - 1ºizda. izda. - Oficina: Telf.: 673 35 17
AMOREBIETA (BIZKAIA)
www.galca-sa.com galca@galca-sa.com

Clínica Dental
IGNACIO BERASATEGUI

MÉDICO-ESTOMATÓLOGO

Ortodoncia, implantes,
IMQ, Osakidetza

Gregorio Mendibil, 10-1º D. Tel.: 94 630 80 08 **AMOREBIETA**

Colegiado nº 570

AMOREBIETA
San Juan, 3
Tel. 94 673 44 22

Copisteria
ARANPIL

Copistería
Informática
Recargamos tus cartuchos

Tel.: 946 730 943 Móvil: 635 339 506
Fax.: 516 730 943
Plaza Calvario s/n • AMOREBIETA

HORARIOS
Lunes a viernes:
10,30-1,30/5 a 8

VISITAS A DOMICILIO

c/ Ibaizabal 1, bajo
Tel. 946 733 223
Urgencias: 610 458 347

Amorebieta-Etxano

CERTIFICADO DE CALIDAD PARA
FUNERARIA LARRAZ

Pionera en el estado en obtener la norma UNE-EN 15017

Funeraria Larraz, con sede en Amorebieta y en las localidades de Llodio, Arrigorriaga y Amurrio, ha sido la primera funeraria en el estado español, junto a una funeraria de Guadalajara, en recibir el certificado AENOR con la norma UNE-EN 15017, que establece los requisitos y estándares para la prestación se servicios funerarios.

La marca de servicio certificado permite a sus clientes saber que los servicios ofrecidos por estas funerarias tienen en cuenta aspectos tales como el cuidado del difunto o medidas higiénicas. En este sentido, la norma hace hincapié, por ejemplo, en los requisitos que se han de llevar a cabo a la hora de realizar la tanatopraxia, que es la técnica para demorar la descomposición final de un cuerpo por el período necesario, dando la posibilidad a los familiares distantes de rendir el último homenaje al ser querido o que el mismo pueda ser enviado a grandes distancias para su sepultura. Esta práctica deberá llevarse a cabo tras la finalización de todos los procedimientos legales y el consentimiento del cliente, y se realizará en una sala especial destinada a ese uso. Otros procesos para los que la norma también incluye recomendaciones son el enferetramiento, la incineración o el transporte del difunto. Según datos ofrecidos por los responsables de Funeraria Larraz, en Amorebieta el 40% opta ya por la incineración.

Por otra parte, la norma UNE-EN 15017 recoge especificaciones relativas a las instalaciones de la funeraria, a los servicios de asesoramiento, consultoría o facturación. Esta norma es complementaria a la norma UNE-EN ISO 9001 (gestión de calidad) de la que también dispone Funeraria Larraz.

NEUMATICOS
ETXEBARRIA

Todas las marcas: Bridgestone, Michelin, Firestone, Good Year

B / Euba - Amorebieta ☎ 94 630 80 10

Clínica dental
MUGICA
Odontología general

- Plan dental infantil
- I.M.Q.
- Ortodoncia
- Implantes

Tfno. 94 673 12 81
C/ Gudari 1, 2º C
48340 Amorebieta

Auto-Reparaciones
SAN ANTONIO

• Mecánica del Automóvil • Equipo de Diagnósis
• Equipo Pre-ITV • Servicio de Neumáticos
• Alineado de Direcciones

Polígono LAUAXETA (INBISA) • Pabellón A-6 • B.º San Antonio
Tel.: 94 673 02 25 • Fax: 94 630 11 09
www.talleressanantonio.com • E-mail:tsanantonio@dds-online.net
48340 AMOREBIETA-ETXANO

Beti Arin

El Beti Arin "A" sigue en el pozo De alguna manera ya avisábamos que una mala racha nos podía descolgar en la tabla de clasificación y así está siendo. El Beti Arin "A" solo ha conseguido sumar un punto de los últimos doce disputados en el último mes. Contra el USZ cedimos 3 goles en los primeros 10 minutos y a partir de ahí a base de ganas intentamos lo imposible para remontar. Aún así conseguimos empatar a cinco a falta de 8 minutos pero después de dar muchas facilidades en defensa nos acabaron marcando dos goles más a los que no pudimos dar réplica. La siguiente semana fuimos a Bilbao a jugar contra el filial del Exbasa Bilbo. En el partido más serio en defensa que hemos disputado hasta la fecha ganábamos 0 - 4 a falta de 6 minutos, pero a partir de ahí el Exbasa Bilbo decidió sacar portero-jugador. A partir de aquí para defender sólo hay dos maneras. La primera de ellas es cerrarse lo más atrás posible defendiendo en zona para que el contrario chute de lejos o ir a presionar arriba para robar un balón que evite que se aproximen a nuestra área en ventaja. Decidimos irnos atrás a esperar ya que sólo teníamos un cambio e irnos arriba a falta de seis minutos exigía un desgaste físico que nos podía costar muy caro, pero el hecho es que nos equivocamos de cabo a rabo ya que el Bilbo viendo que nos cerrábamos atrás movía la pelota muy bien hasta que encontraba hueco para lanzar obuses desde fuera del área que acabaron entrando en la portería hasta cuatro veces. El resultado final de empate a 4 es el punto obtenido que peor nos ha sabido, ya que somos conscientes de que no lo ganaron ellos, sino que un error táctico nuestro nos costó dos puntos. La siguiente salida fue a Zierbana. Una salida sin demasiado que contar. Se trata de un equipo muy superior en todo al Beti Arin y ante el que fuimos un "sparring" de buen nivel. Un resultado final de 8 a 0 indica la diferencia entre un equipo 100% amateur como el nuestro y un equipo que está fichando a golpe de talonario gente de Castro de División de Plata y cuya infraestructura corresponde a otras ligas superiores (chándal, traje de calle, remuneraciones, asistentes, autobús de club etc. etc). El último partido en casa ha sido contra el Aierru. Un equipo que en la primera mitad nos pasó como un vendaval por encima ya que fue mejor que nosotros en todo (goles, juego, actitud, concentración etc.). Éramos un muñeco roto en sus manos. En la segunda parte todo cambió y acabamos sacando orgullo, casta y un poco de juego. Al final el resultado de 3 a 7 es lo de menos, ya que en la segunda parte fuimos superiores a un equipo que nos había pasado por encima durante los primeros veinte minutos. Antes de final de año nos queda un partido. Tenemos que ganarlo para cambiar la dinámica peligrosa y las navidades nos vendrán de perlas a todos para cargar las pilas y ver el vaso medio lleno para el 2008. No quiero acabar estas líneas sin felicitar a nuestra jugadora del Beti Arin Joana Gerrikabeitia ya que en Noviembre fue convocada por la selección de Bizkaia para jugar un triangular contra Araba y Gipuzkoa. Joana es nuestra portera y se da el caso paradójico que llevando jugando a fútbol sala muchos años como jugadora hace tres años se puso de portera porque el equipo necesitaba una portera. Pues bien, tres años más tarde es la mejor portera de Bizkaia de futbol sala. ¿Qué hubiera pasado si en lugar de empezar de portera con 30 años hubiera empezado con 18 ó 20 como todas las demás porteras? De todas maneras esto un premio para ella y desde aquí Zorionak. Los que te conocemos sabemos que te mereces eso y más.

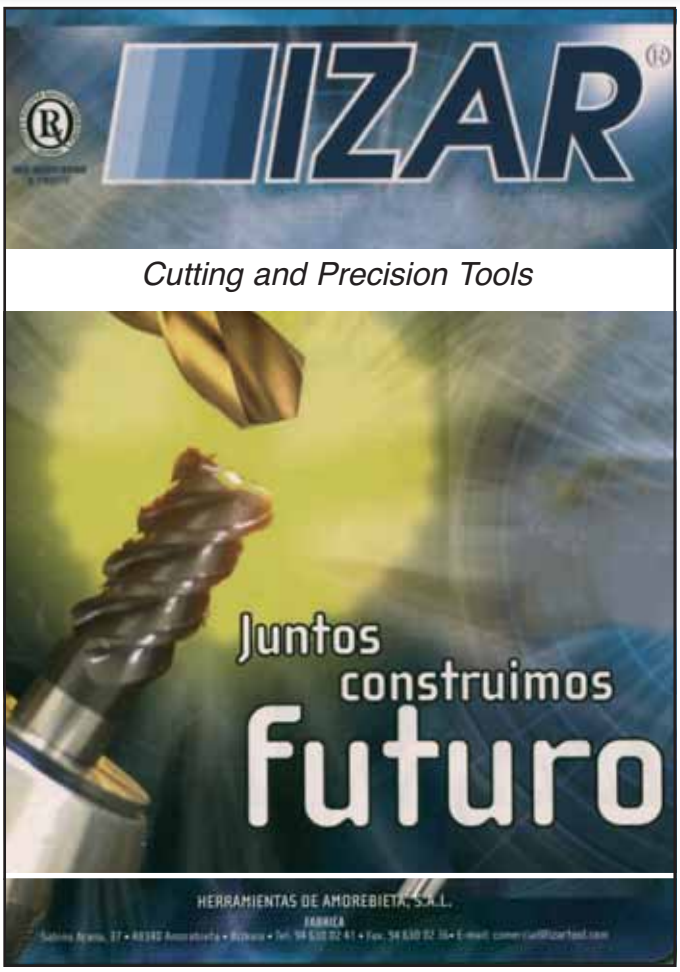

TALLERES ELECTROMECANICOS

ZURE IUR, S. L.

- Instalación de tacógrafos
- Diagnósis de su vehículo
- Colocación de básculas en camiones
- Mecánica y electricidad
- Servicio de grúa permanente 616 941 448

Barrio Ibarra Polígono Condor II - Pabellón 1
Telf.: 94 673 11 33
Móviles: 619 405 571 - 669 298 821
48340 AMOREBIETA-ETXANO

En respuesta a la queja sobre la ginecóloga del Ambulatorio de Amorebieta:

Amorebieta, a 30 de noviembre de 2007

En primer lugar creo que es bastante injusta porque sólo tenemos una ginecóloga, cuando creo que por el nº de pacientes que atiende por lo menos debería haber dos ginecólogas.

En segundo lugar creo que aunque el 98% de la población de Amorebieta, no está de acuerdo con la ginecóloga, porque yo lo único que oigo son quejas sobre ella, me parece injusto cómo se le trata, porque la juzgamos desde el punto de vista de su personalidad, y ahora no voy a ser yo la que diga que Marga es la persona más simpática del mundo. De todas formas cuando no se encuentra en el centro de salud, tampoco sabemos si está en Galdakao operando, yo creo que es falta de organización, y eso no es su problema, sino del director del centro, pero deberíamos juzgarla por su profesionalidad, y ahí si que tengo mucho que decir, porque a mí me ha demostrado con creces y no sólo una vez, que es una gran profesional, siempre me ha dado toda la información que he necesitado.

Y cuando por desgracía hace cuatro años tuve el embarazo más complicado del mundo, desde el primer día estuvo encima mío, animándome, dándome esperanzas, me dió todas las explicaciones habidas y por haber, y la verdad que si no llega a ser por ella, creo que me huviese vuelto loca. Creo que por ética no sólo hay que resaltar el lado malo de las personas , aunque no sean simpáticas, también las buenas.

Para mi desgracia también tuvimos problemas en el parto, y cuándo llegué a casa teniéndo que dejar con todo el dolor de mi alma a mi hijo en el hospital me encontré con dos llamadas en el contestador, una era de Marga y otra era de Lara la matrona, dándome ánimos y diciéndome que me pasase por el Ambulatorio, les llevé los informes del niño y me dieron todas las explicaciones del mundo. Así que de mi parte nada más que agradecimiento hacía esas dos grandes profesionales. Y en especial a Marga que estuvo conmigo en todo momento, en los momentos más duros de mi vida. Para mí , Marga eres una persona de lo más profesional, aunque una sonrisa de vez en cuándo támpoco viene mal, pero cada uno es como es, y yo desde luego prefiero un profesional serio y competente a un risitas incompetente.

Atentamente

Ainhoa Begiristain Artza

Acudo a la consulta de la ginecóloga de Amorebieta hace ya muchos años y no tengo palabras para agradecer el trato recibido y lo que es más importante, su buen hacer profesional, tanto en el ambulatorio como en el hospital.

El personal sanitario en general, está en la calle reivindicando unas mínimas condiciones para poder seguir trabajando, llevan demasiado tiempo en el que ha habido un considerable aumento de la población y siguen contando con los mismo o menores medios que hace 20 años y cubriendo dos o más plazas a la vez.

No hace falta más que acudir a los centros sanitarios para ver cómo están de saturados y comprobar la escasez de personal que existe en estos momentos. Hasta el extremo de que si caen enfermos no tienen suplentes que puedan atendernos.

Ante esta situación, muchos se están planteando la huida hacía la sanidad privada, lo que empieza a ser preocupante porque se une al déficit, ya reconocido por Osakidetza, de más de mil facultativos, en la actualidad.

Es hora de que los ciudadanos apoyemos a nuestros sanitarios, que a duras penas pueden atendernos con una calidad, en general, bastante buena y critiquemos a la organización que con una pésima gestión está llevando a la ruina al sistema sanitario público que con tanto esfuerzo había conseguido tan buen nivel asistencial, en favor de la sanidad privada.

De nuevo gracias infinitas a la ginecóloga de Amorebieta por profesionalidad y ánimo, para poder seguir adelante.

Una paciente agradecida e informada.

San Miguel 13
AMOREBIETA

Carpinteria Aluminios

Iker Albizuri

TODO TIPO DE TRABAJOS EN:

- Aluminio R.P.T.
- Hierro
- P.V.C.
- Trabajos artesanales

Pida presupuestos sin compromiso

Polígono Biarritz, 1
I Tel. 946 731 425
I Fax 946 308 973
48340 AMOREBIETA-ETXANO
E-mail: CARP.ALBIZURI@terra.es

Talleres **AMOREBIETA**

Telf.: 94 630 88 21

También disponemos de vehículos de cortesía para nuestros clientes

- Reparación general del automóvil: mecánica y electricidad
- Colocación radiocassetes, alarmas, teléfonos...
- Servicios rápidos: Aceite, filtros, pastillas de freno...
- Revisión vehículos pre-inspección ITV y envío del mismo.

CLINICA DENTAL

Dra. Echevarria Ugarte

Médico-Dentista

Horario de mañana y tarde

Plan Dental Infantil
Ortodoncia
Implantes

San Miguel, 9 - 1 F
48340 **Amorebieta**
Tel. 94 673 16 22

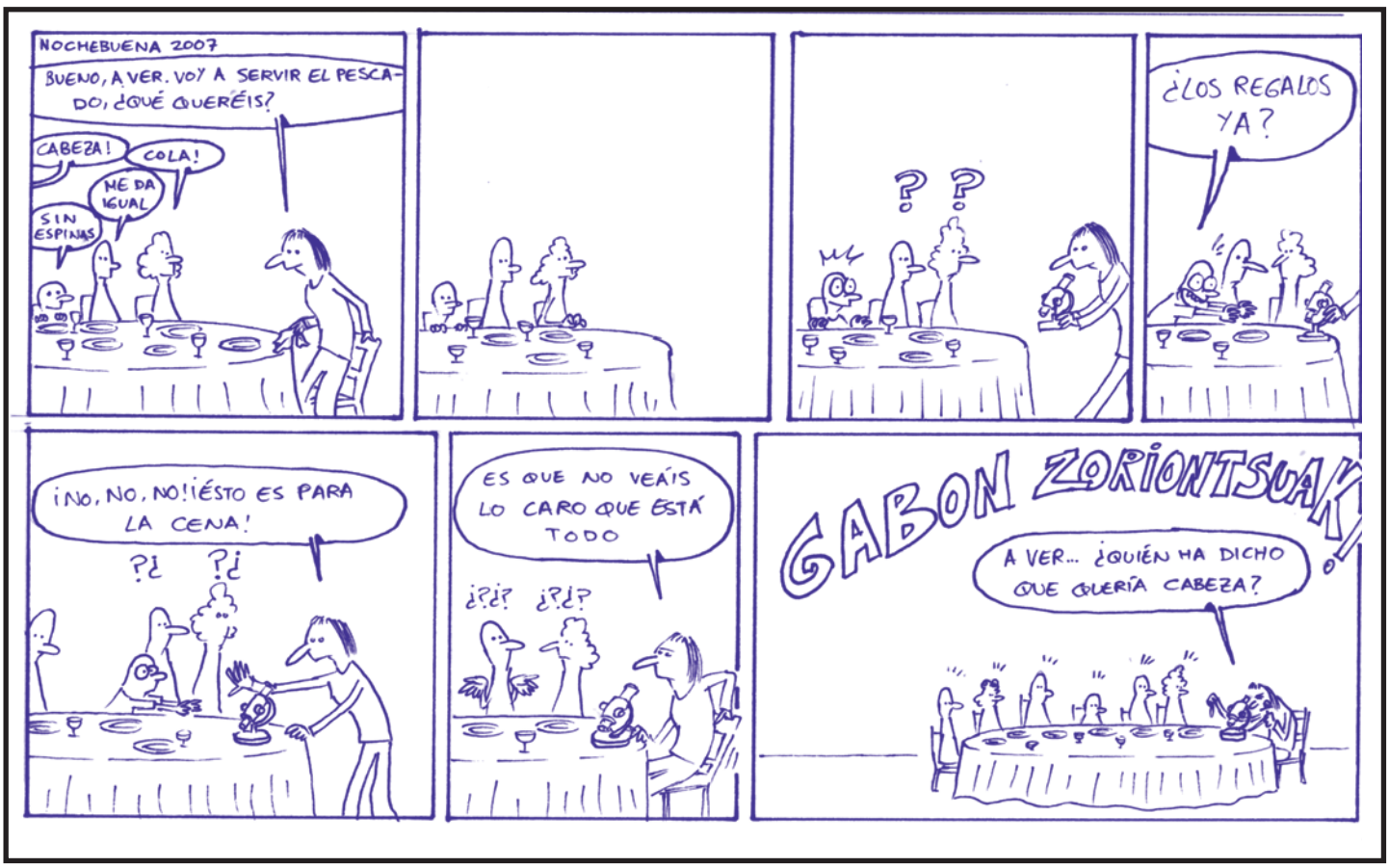

COMINSER

(COMERCIAL ALDAZABAL, S.L.)

• EMPRESA AUTORIZADA
• CERTIFICADO D.D.D.

* DESINFECCION
* DESINSECTACION
* DESRATIZACION
* TRATAMIENTOS DE MADERA (CARCOMA, POLILLA, TERMITA)
* DISTRIBUCION DE DETERGENTES Y PRODUCTOS QUIMICOS PARA HOSTELERIA

NUESTRA GARANTIA DE EXTERMINIO ES DEL 100%

Prol. Juan XXIII, 6 bajos – Apartado 18 – Telfs.: 673 37 01 - 673 02 63 – Fax: 673 43 63
AMOREBIETA (Bizkaia)

94 415 07 51
BILBAO

656 75 50 15
ZORNOTZA

UNIDAD SERVICIO RECUPERACION AA

ALCOHOLICOS ANONIMOS
Grupo Zornotza

Si tienes problemas con el alcohol
TE OFRECEMOS LA SOLUCION

DIAS DE REUNION
Martes y Viernes de 19.00 a 21.00 h.
Domingos de 11.00 a 13.00 h.
ZUBIKURTZE, 3 BAJO

HILERO Zornotzan

JABI ATUTXA AMEZUA Editor-Director
Teléfonos: 94 6308645
619 93 21 04
APARTADO CORREOS: 207
www. amorebieta.com
info@amorebieta.com

soluciones de confianza a su medida

zure neurrira egindako konfiantzako irtenbideak

VILLARO
▶ desde 180.304€(30Mill)

Preciosos apartamentos de 1 y 2 habitaciones, todo exteriores. Cocinas equipadas. Materiales de 1ª calidad. Calidad precio inmejorable, véalos hoy mismo

AMOREBIETA
▶ desde 348.000€(57,9Mill)

Nueva promoción de viviendas en construcción. Doce exclusivas viviendas de 3 habitaciones y garajes, acabados de 1ª calidad.

AMOREBIETA
▶

Piso céntrico con 3 habitaciones dobles. Ascensor. Exterior. Camarote. Entrar a vivir. No deje de verlo!

AMOREBIETA
▶ 318.535€ (53Mill)

Piso con 2 habitaciones muy amplias, baño completo. Salón de 26m². Alto con ascensor. Exterior. Plaza de garaje. Véalo.

AMOREBIETA
▶ 279.470€ (46,5Mill)

Piso con 3 habitaciones, 2 baños. Alto, ascensor. Plaza de garaje y trastero. Todo exterior. Muy luminoso. Véalo.

CENTRO AMOREBIETA
▶ 297.500€ (49,5Mill)

Piso con 2 habitaciones dobles, todo exterior. Ascensor. Calefacción gas. Amplio salón. Camarote.

AMOREBIETA
▶ 232.140€ (38,6Mill)

Piso con 3 habitaciones. Todo exterior. Balcón. Calefacción gas. Camarote. Véalo.

AMOREBIETA
▶ 247.615€ (41,2Mill)

Piso con 3 habitaciones dobles, baño completo. Calefacción. Despensa. 2 balcones. Entrar a vivir.

AMOREBIETA
▶

Preciosa casa con espacios muy amplios, terreno de 6.000m². Entorno incomparable. No la deje escapar, véala ya mismo.

CENTRO AMOREBIETA
▶

Precioso piso con espacios amplios. 3 habitaciones, 2 baños completos. Alto con ascensor. Plaza de garaje y trastero. Muy luminoso. Pase y consúltenos, mejor que nuevo!

AMOREBIETA
▶ 222.375€ (37Mill)

Piso con grandes posibilidades, 3 habitaciones. Baño con ventana. Todo exterior. Despensa. Balcón. Trastero de 21m². No lo deje escapar.

AMOREBIETA
▶ 231.390€ (38,5Mill)

Bonito piso con 3 habitaciones, baño completo con ventana. Alto. Ascensor. Balcón. Todo reformado. No deje de verlo.

AMOREBIETA
▶ 225.950€ (37,5Mill)

Piso con 3 habitaciones dobles, todo exterior. Baño con ventana. Balcón. Buena orientación. Camarote de 11m², infórmese.

AMOREBIETA
▶ 270.455€ (45Mill)

Piso con 3 habitaciones dobles, baño de 5m² con ventana. Todo exterior. 2 balcones. Camarote. Reformado.

AMOREBIETA
▶ 222.374€ (37Mill)

Piso con 3 habitaciones, exterior. Baño con bañera. Calefacción gas. Balcón. Muy coqueto. Calidad precio inmejorable. Véalo hoy mismo.

AMOREBIETA
▶ 282.475€ (47Mill)

Piso amplio con 3 habitaciones dobles. Baño completo con ventana. Reformado. Calefacción gas. 2 balcones. Muy buena ubicación.

AMOREBIETA
▶357.602€ (59,5Mill)

Piso seminuevo de 108m², 4 habitaciones, 2 baños. Exterior. Balcón y tendedero. Trastero y garaje opcional. Véalo ya mismo.

AMOREBIETA
▶ 243.409€ (40,5Mill)

Apartamento de 50m², 1 habitación doble. Amplio salón. Alto con ascensor. Calefacción gas. Todo exterior. Ubicación privilegiada.

LEMONA
▶ 238.331€ (39,6Mill)

Piso con 3 habitaciones dobles. Baño amplio. Alto con ascensor. Todo exterior. Calefacción gas. Camarote. Calidad precio inmejorable.

AMOREBIETA
▶ 259.995€ (43,2Mill)

Piso con 3 habitaciones amplias, baño completo con ventana. Calefacción gas. Balcón. Todo exterior. Camarote.

Bitxitegia Joyería

Zuluaga

TIENDAS ORO

C/ Karmen 2, 48340 Amorebieta Tel. 946 731 831

C/ Juan Bautista Uriarte 49, 48960 Galdakao Tel. 944 567 374

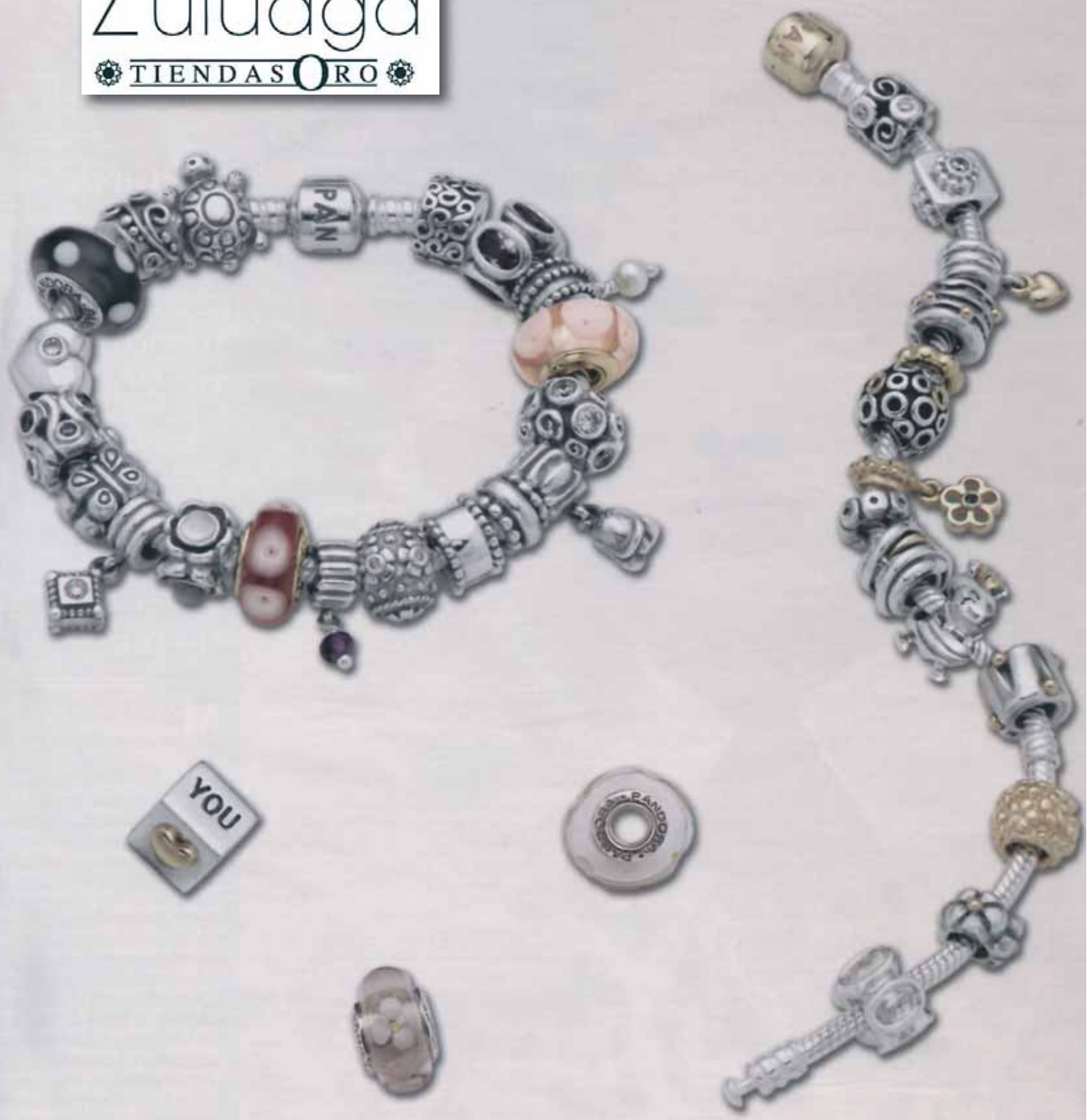

PANDORA

Jewelry