Hilero

20 urte Zornotzan

Nº 245 alea junio 2012 ekaina
www.amorebieta.com

AMOREBIETA-ETXANO

1go PINTXO IBILBIDEA
1ra RUTA DEL PINTXO

Ekainaren 28, 29, 30 eta uztailaren 1ean
28, 29, 30 de junio y 1de julio

piso 5
Konfidantzaren baliua
10 años
comprometidoscontigo

DENDARIAK
ZORNOTZAKO DENDARIEN ELKARTEA
COMERCIOS UNIDOS DE AMOREBIETA

AMOREBIETA - ETXANOKO UDALA

FIESTA DE LA COMUNIDAD RUMANA

La Asociación Cultural de Rusos Lipovenos celebra el Día de la Trinidad

El pasado 3 de junio los vecinos de Amorebieta de origen rumano celebraron su fiesta del Día de la Trinidad con eventos religiosos y lúdicos. Por la mañana se celebró una misa, para la que acudieron expresamente desde Rumanía un obispo y dos sacerdotes. Posteriormente y en el propio recinto litúrgico se celebró una comida para los feligreses en la que participaron alrededor de 100 personas.

Y ya por la tarde, en el Parque Zubiondo se instaló una txozna en la que sirvió, además de bebidas, una especialidad gastronómica, el "mici", con carne de ternera, cordero y cerdo, que pudieron degustar todos los que se acercaron al "parque rojo".

Y la fiesta, propiamente dicha, se desarrolló con la participación de los componentes de "Las Mañanitas" y el coro de mujeres rumanas "Juravca" que interpretaron un amplio repertorio en ruso, euskera y castellano. Repartieron hojas con las letras de las canciones y muchos de los presentes acompañaron a los músicos y cantantes.

Romi Gurei, presidente de la Asociación de Rusos Lipovenos de Euskadi, que tomó parte en la fiesta con su acordeón, nos ha dicho que los rumanos de Amorebieta, actualmente alrededor de 1.000 personas, están muy agradecidos al pueblo y a todos sus vecinos por la acogida y el buen trato que les dispensan. "La participación de muchos zornotzarras en nuestra fiesta nos sirve de estímulo para organizar más eventos y poder estrechar los lazos con Amorebieta. Eskerrik asko!!!"

▶ Puedes ver el vídeo escaneando con tu móvil este código QR

Mendo
ALICATADOS Y REVESTIMIENTOS
solicítenos su presupuesto SIN COMPROMISO
Reformas integrales
Albañilería en general
Alicatados y revestimientos
Colocación de ventanas en aluminio y PVC
Mantenimiento en comunidades y hoteles
Coordinación de gremios
TRABAJOS GARANTIZADOS
Poligono Industrial Biarritz, nº 93 • 48340 AMOREBIETA (Bizkaia)
Teléfono: 946 314 622 • Móvil: 626 514 945 • e-mail: mendoscb@hotmail.com
Tramitamos subvenciones

PON TU SALUD EN MANOS PROFESIONALES
Manu Acevedo
FISIOTERAPIA
MASAJES
TERAPIA MANUAL
RECUPERACION FUNCIONAL
ELECTROTERAPIA
OSTEOPATIA
ESTRUCTURAL
VISCERAL
CRANEAL
TRATAMIENTOS EN PATOLOGIAS
TRAUMATOLOGIA
REUMATOLOGIA
NEUROLOGIA
DEPORTIVO
INFANTIL
R.P.S. 48C.2.2.8290
KONBENIO, 6 BAJO 48340 AMOREBIETA
TEL.: 94 630 07 13
consulta GIHAR

ATHLETIC BETI ZUREKIN

Zornotzako lagun asko joan ginen Madrilera zurigorriak animatzera. Hemen argazki batzuk.

El jugador del Athletic Club Jon Aurtenetxe ha sido incluido en el equipo revelación de la Liga española de esta temporada, según la UEFA y también la Liga le ha incluido en el once titular de su lista de Fútbol Draft de Oro" a los mejores jugadores jóvenes. Un broche magnífico a la campaña de Jon que desde aquí quiere agradecer a todos los zornotzarras su apoyo durante toda la temporada y especialmente en las finales.

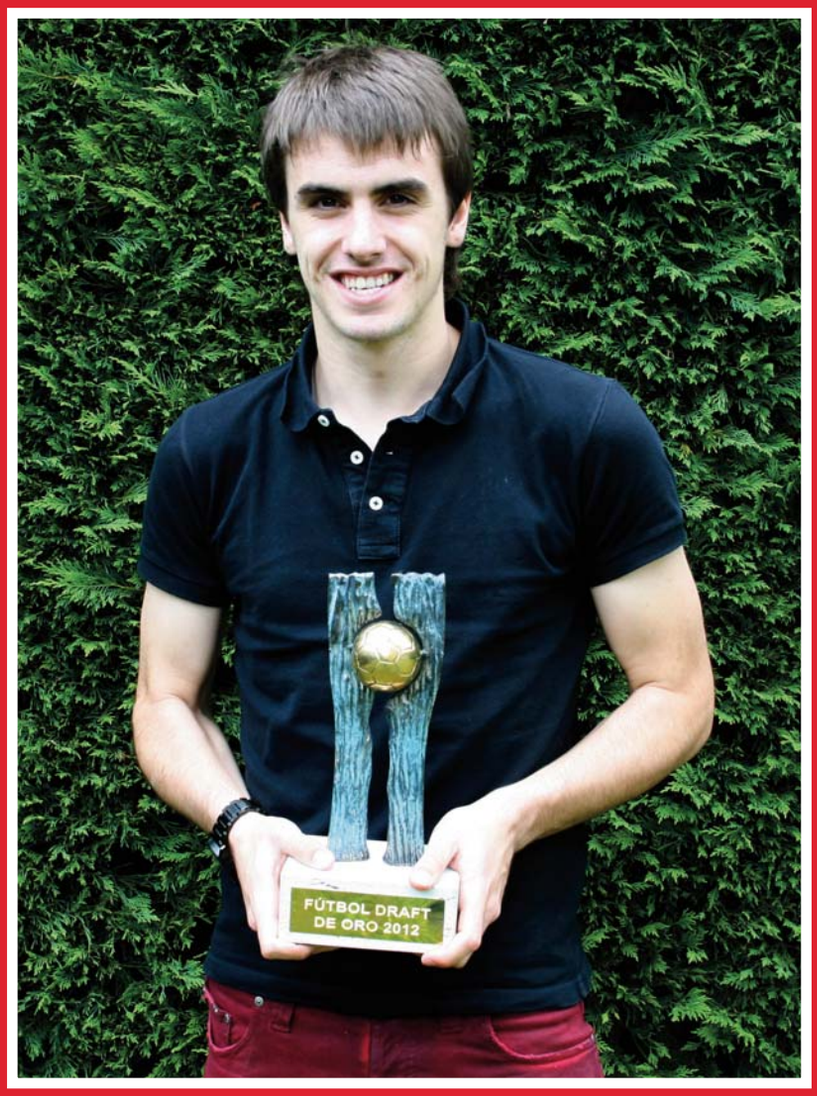

▶ Puedes descargarte las fotos escaneando con tu móvil este código QR

HIRU HANDIAK 100 kilometroko lasterketa

Zornotzako 45 bat lagunek parte hartu du

Gorbea, Anboto eta Aizkorri mendiak lotzen dituen ibilbidea "Hiru Handiak" izenaz ezagutzen dugu. Gasteizko Manuel Iradier taldeak antolatuta, gero eta jarraitzaile gehiago du eta aurten inoiz baino nabariagoa izan da zaletasun hau, izan ere, 45 zornotzar inguruk parte hartu dute aurten lasterketa honetan. Guztira 1.239 izan dira parte hartzaileak eta erdiak baino ez du froga amaitu. Zornotzako ordezkaritza handienetarikoa izan da dudarik gabe.

Gure herriko lagunen artean, nahiz eta Hernanin erroldatuta egon, denbora gutxien egin duena Zigor Iturrieta izan da, 12 ordu, garaileak baino ordu t´erdi gehiago eta sailkapen nagusian hirugarren geratu da. Gero Unai Guinea, 14:44, Beñat Gorospe 14:47, eta Egoitz Aragon 14:52.

Batzuentzat lehen partehartzea izan da, Beñat Gorospe adibidez, eta etorkizunean progresio ikaragarria izan dezake. Baina lasterketa honetan bakoitzak bere helburua du, batzuk denbora ona egitea dute buruan, beste batzuei berriz bukatzeak izugarrizko poza ematen die. Erretiratu direnak apur bat buru makur daude, baina laister errekuperatuko dira, eta hurrengo batean parte hartuko dute. Nork esan du erreza denik? Asko kostata lortzen dena poztasun handiagoa ematen du. Eutsi gogor eta animo!.

UDA IRITSI DA

Comenzamos la temporada de verano

comedor privado

ludoteca

Autzagane jatetxea

✓ Parrilla en la terraza
✓ Pollos asados

Alto Autzagane, 4. Tel. 946 73 22 20 ZORNOTZA

"HILERO ZORNOTZAN" MULTIMEDIA

Incorporamos el código QR

En el anterior número de Hilero Zornotzan publicamos en portada un pequeño recuadro, un código QR, y aquellos que lo han escaneado han logrado bajar directamente a su móvil el PDF completo de la revista. Un avance tecnológico que permitirá a cualquier lector disponer en su móvil o tablet de la revista en formato digital, compartirla en Facebook o Twitter, enviarla por correo electrónico,....

Pero además, **Hilero Zornotzan** incorporará códigos QR en varios de sus reportajes. En ellos podrá haber galerías de fotografías, vídeos y otras informaciones ampliadas. Sólo tienes que utilizar tu móvil o tablet, escanear el código QR y bajarte esa información multimedia.

Los códigos QR son un tipo de códigos de barras bidimensionales. A diferencia de un código de barras convencional, la información está codificada dentro de un cuadrado, permitiendo almacenar gran cantidad de información alfanumérica. Son fácilmente identificables por su forma cuadrada y por los tres cuadros ubicados en las esquinas superiores e inferior izquierda.

Puedes descargarte el PDF de la revista escaneando con tu móvil este código QR

Bájate la aplicación de lector de QR a tu móvil. Escanea el código que aparezca en la revista y automáticamente se descargará el contenido.

A partir de ahora, podrás leer la revista con tu teléfono en la mano. Bajarte las fotos publicadas y acceder al resto de la galería fotográfica, ver vídeos y páginas web relacionadas con los reportajes o los anuncios publicitarios,...

"HILERO ZORNOTZAN" MULTIMEDIA

Además síguenos en:

facebook

twitter

www.amorebieta.com

www.hilerozornotzan.wordpress.com

BOROA JATETXEA

- Comidas para empresas
- Banquetes, bodas
- Menús especiales
- Carta seleccionada

BOROA JATETXEA

Telf. 94 673 47 47 / Fax 94 630 93 97 / www.boroa.com / Boroa Auzoa / **AMOREBIETA**

RESTAURANTE AZURMENDI
EL TEMPLO DEL PALADAR

Puedes ver el vídeo escaneando con tu móvil este código QR

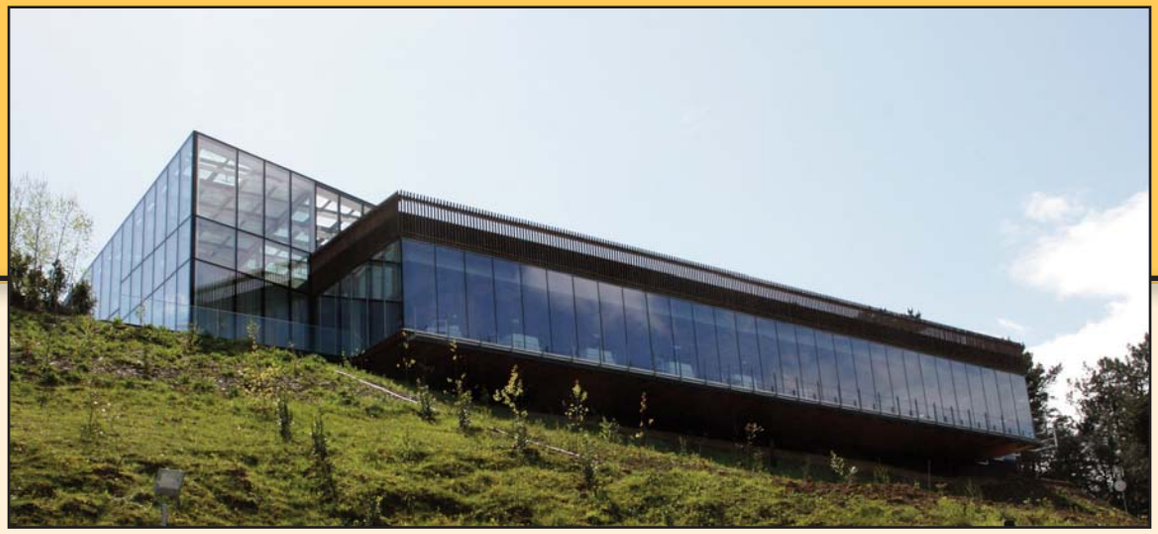

Si a San Mamés lo conocemos como la Catedral del fútbol, el nuevo Restaurante Azurmendi, inaugurado hace escasamente cuatro meses, será conocido como el "Templo del paladar", no en vano, Eneko Atxa y su equipo han logrado conjugar un universo arquitectónico con un universo gastronómico-sensorial. Una galaxia en la que actualmente brillan sus dos estrellas Michelín y en la que dentro de poco tiempo, sin duda, se añadirá la tercera estrella, la máxima distinción culinaria.

Enero Atxa ha diseñado su proyecto en tres vertientes; el nuevo restaurante Gastronómico, un restaurante *Pret a porter* y el gran salón para eventos con capacidad de hasta 500 personas. A esto se le añade la ruta enoturística y el menú de bodega que ofrecerá en la Bodega anexa de txakoli, Gorka Izagirre.

El nuevo restaurante está situado en la parte superior del complejo. Es un edificio sostenible, con aprovechamiento de la energía. Diseñado por la arquitecta Naia Eguino, dispone de un sistema de aprovechamiento del agua, sistema fotovoltaico y geotermia para aprovechar el calor de la tierra. La entrada es un gran voladizo acristalado con un jardín interior en el que Eneko recibe a sus invitados. " Esta es mi casa y cuando alguien viene a mi casa lo recibo como merece". Una infusión de cebolla de Zalla es la primera aproximación a este universo sensorial.

La cocina está a la vista para el comensal desde el comedor, un espacio dividido por estores verticales con motivos florales que aportan intimidad. El zornotzarra, Jon Eguskiza, es el impecable e impagable *maitre* de este comedor. Dispone de dos menús denominados *Adarrak y*

Erroak, ambos de alta calidad, menús de dos estrellas Michelín, la más alta representación del saber hacer de Enero Atxa.

Por otra parte, en el Restaurante *Pret a* Porter se ofrece un menú de 36 euros, con cocina en directo. Consta de aperitivo, 2 entrantes, pescado y carne. El postre se elige de un estante que parece una joyería. El cocinero sirve las mesas, interactúa con el comensal y hace que la comida o cena resulte divertida. Alta cocina a un precio reducido, una nueva fórmula que indica claramente la apuesta por la innovación de este chef. Ahora tiene espacio para una carta de alto nivel y el restaurante de siempre para hacer cocina de muy buena calidad con otro concepto más "*casual".*

Mari Feli Arrizabalaga, consejera de IZAR
Premio AED

Acompañada por su familia y una numerosa representación de la plantilla de Izar, Mari Feli Arrizabalaga recibió, el pasado 30 de mayo, el premio de la Asociación de Empresarias y Directivas de Bizkaia por su compromiso y sus logros como empresaria.

Comenzó en Izar en 1977 como administrativa. Pasó por el Departamento comercial nacional y animada por sus compañeras entró a formar parte del Consejo de Administración en 2003 y entre los años 2007 y 2011, enormemente difíciles, desempeñó al cargo de Presidenta del Consejo. "El premio es de todos los miembros de esta empresa, sobre todo de las mujeres, porque yo soy una socia-trabajadora", dice Mari Feli. Y es que con este galardón, la AED trata de reconocer el trabajo y la trayectoria de directivas y empresarias, y de distinguir a entidades que destacan por hacer un esfuerzo en la incorporación de la mujer al entorno empresarial, como es el caso de IZAR.

Mari Feli no oculta su alegría por el premio por su trabajo: *"Una experiencia y un gran reto ya que ser consejera en una empresa de nuestras características nos obliga a compaginar la responsabilidad de nuestro puesto de trabajo con la responsabilidad de conocer, opinar y aprobar un Plan de Gestión, planes estratégicos".*

Además muestra al público una forma diferente de hacer, una empresa de economía social, comprometida con la sostenibilidad y con su entorno medioambiental y social. *"Ha sido y es una oportunidad para conocer mejor mi empresa. Trabajar de una forma directa en la aprobación de nuestra misión y profundizar en los rasgos y valores que nos caracterizan ayuda a entender mucho mejor los objetivos que nos marcamos como empresa de futuro: calidad, innovación, mejoras de proceso, enfoque al cliente...objetivos que a pesar de los tiempos complicados que estamos viviendo nos están ayudando a mirar al futuro con serenidad y con optimismo."*

Izar cuenta actualmente con 162 trabajadores, una plantilla que se está rejuveneciendo y que apuesta por el futuro.

haizetara 2012

Ostirala 22 Viernes

19:30 Zelaieta Parkea
Aurkezpena eta hasiera
Presentación

20:00 Sagardotegia (Zelaieta Parkea) 3
OOMPAH BRASS

20:30 Herriko plaza - Luis Urrengoetxea kalea
BADABIMBUMBAND
Zezilia Gallarzagoitia- Andra Mari plaza-Gernika plaza
SOUTH RIVER JAZZ BAND

21:00 Sabino Arana kalea-Garagardotegia (Zubiondo plaza) 2
FANFARE SHUKAR
Gudari kalea-Ogenbarrena
ORKRESTA
Kalbario plaza
GADJO

22:00 Taberna (Gernika plaza) 1
POLLERAPANTALON

23:00 Sagardotegia (Zelaieta parkea) 3
WOMBO ORCHESTRA

24:00 Garagardotegia (Zubiondo plaza) 2
PULLUP ORCHESTRA

Larunbata 23 Sábado

13:00 Kalbario plaza
OOMPAH BRASS

EH Enparantza
SOUTH RIVER JAZZ BAND

Gernika Plaza - San Juan kalea
BADABIMBUMBAND

Zezilia Gallarzagoitia
Abasolo apeizpiku kalea
GADJO

19:00 Herriko plaza - Andra Mari plaza
BADABIMBUMBAND

EH Enparantza - Kalbario plaza
WOMBO ORCHESTRA

20:00 Zezilia Gallarzagoitia - Abasolo apeizpiku kalea
SOUTH RIVER JAZZ BAND

Ogenbarrena auzoa
POLLERAPANTALON

Luis Urrengoetxea kalea
ORKRESTA

Zezilia Gallarzagoitia
OOMPAH BRASS

Kalbario plaza
PULLUP ORCHESTRA

Sabino Arana eta Nemesio Bikandi Kalea
ZUBIAUR BAND
(Lehiatik kanpoko banda gonbidatua.
Banda invitada fuera de concurso)

21:00 Taberna (Gernika Plaza)
GADJO

22:00 San Juan bezperako sua (Nafarroa kalea)
FANFARE SHUKAR

Sagardotegia (Zelaieta Parkea)
POLLERAPANTALON
PULLUP ORCHESTRA

23:30 Garagardotegia (Zubiondo Plaza)
ORKRESTA
WOMBO ORCHESTRA

Igandea 24 Domingo

11:30 Auzoetan - Por los barrios
Ixer - Gane - Ogenbarrena - Zubipunte
ORKRESTA
BADABIMBUMBAND
FANFARE SHUKAR

Erdiko kaleetan - Por el centro
Herriko plaza-Sabino Arana kalea-
EH Enparantza-San Juan kalea-
Gernika plaza-Merkatua
GADJO
PULLUP ORCHESTRA
POLLERAPANTALON
SOUTH RIVER JAZZ BAND
WOMBO ORCHESTRA
OOMPAH BRASS

13:00 Zelaieta parkea
Irabazleen iragarpena eta sari-banaketa
Proclamación de ganadores y reparto de premios

* Baliteke meteorologiaren edota antolakuntza beharrizanen eraginez, programazioak aldaketa izatea.
Esta programación podrá sufrir alteraciones de última hora, en función de la metereología o de cambios organizativos.

1 Ruta del Pintxo de Amorebieta-Etxano

Durante estas próximas semanas vamos a disfrutar de varias actividades con las que esperamos que los zornotzarras nos volquemos en la calle. Después del concurso de txarangas internacional Haizetara, desde el Ayuntamiento de Zornotza en estrecha colaboración con la asociación Dendariak vamos a realizar el 1er concurso de pintxos de Amorebieta los días 28, 29, 30 y 1 de Julio. Cuatro días en las cuales los zornotzarras y todo aquel que nos visite pueda degustar las excelentes y algunas veces poco conocidas creaciones de nuestros hosteleros. Un festival en toda regla para aplacar nuestros sentidos.

Premio de la crítica y premios especiales del público

Son 21 establecimientos los que van a competir en esta primera edición para deleitar al público y a la crítica. Variedad de sobra, el ingenio de nuestros hosteleros va a dar que hablar. Solamente hay que ver la originalidad y saber hacer de los pintxos que entran en concurso…

Un jurado seleccionado recorrerá todos los establecimientos participantes de forma secreta, dando a conocer el pintxo más innovador el día 1 de Julio. El premio consta de 500 € en metálico, placa y txapela acreditativa.

Además, todos podremos participar en la selección del mejor pintxo popular y el premio al camarero/a más profesional. Las personas que deseen participar en el concurso popular, recibirán una cartilla en cualquiera de los establecimientos adheridos al concurso. Nuestro pueblo se divide en 6 zonas diferentes donde se deberán consumir al menos dos pintxos de cada zona, realizando así cada uno, su propia ruta de pintxos.

Precios populares para todos los públicos

Con cada pintxo consumido, el establecimiento, deberá estampar su sello, en el espacio habilitado para ello. Todos aquellos que realicen su ruta de 12 pintxos por las diferentes zonas, podrán entonces, rellenar la cartilla, con los que a su parecer son, el mejor pintxo, el segundo mejor y el tercer mejor pintxo. También deberán decir, quién les parece el camarero/a más profesional. De todos los votos contabilizados, se efectuará un sorteo, y la persona agraciada, ganará un premio de 500 €.

Animatu, urten kalera, eta dastatu gure ostalarien pintxoak!

ON EGIN ETA ZORTE ON GUZTIOI!

DATOS:

- ✓ **21 Participantes distribuidos en 6 zonas.**
- ✓ **Premio de la crítica**
  500 € al pintxo más innovador 1ª Ruta del Pintxo de Amorebieta Etxano
- ✓ **Premios especiales del público**
  500 € al pintxo más popular.
  Premio al camarero/a más profesional
- ✓ **Premio a la participación**
  Sorteo de 500 € para los participantes que completen la ruta por las 6 zonas establecidas (consumo de 2 pintxos por zona).
- ✓ **Precio de los pintxos a concurso:**
  1 €

Listado de participantes con los pintxos a concurso

Nombre establecimiento	Nombre del pintxo	Ingredientes principales
Gune orlegia		
Boroa Jatetxea	*Bombon de foie*	*Mousse de foie, txakoli Itsamendi vendimia tardía, pan de espcias, compota de manzana, palomitas, puré de mango.*
Gu Geu jatetxea	*Bombón de bonito, soja y yema*	*Bonito, yema de codorniz, wakame, cebolleta, tomate, pimiento rojo, aceituna negra, salsa soja, vinagre módena, sésamo negro, lecitina de soja, gelatina de tomate*
Aterpe bar	*Contrastes de mar*	*Txipiron, cebolla caramelizada, confitura dulce de tomate, salsa bizkaina, bacalao, tosta de pan de ajo, crujiente de puerro, glaseado de málaga virgen.*
Gune zuria		
Hotel Harrison	*Buen Rollito*	*Rollito de setas y morcilla con txupito de calabaza y coco*
Urtza	*Itxaso hondoa sarmentutan (pintxo hau momentuan preparatzen da)*	*Porrua, azenarioa, berakatza, kipula, tomatea, itsaski buruak, arroza, soia, txipiroiak, pistilata algak, patata, piperrauts zuria, lumpus eta kapelan arrautzak*
Pike jatetxea	*Salteado de higado de ternera con cebolla caramelizada*	*Higado fresco, tuétano de ternera, tomate concasé, miel, alegrías riojanas, ajo, vino blanco*
Jatetxe Auzokoa	*Lasagna de bacalao al pil pil con frutos rojos*	*Bacalao, placas de lasagna, queso rallado, mermelada de frutos rojos*
Gune gorria		
Lamixe	*Pintxo Lamixe*	*Rabo de buey, cebolla, ajo, zanahoria, pimiento verde.*
Kaitana (Anboto kalea)	*Pintxo Kaitana*	*Calabacín, berenjena, patata, setas, cebolla, zanahoria, pimiento verde*
El Cojo Restaurante	*Milhojas de rabo de ternera de Boroa, con boletus, foie y crujiete de ibéricos (Este pintxo se prepara al momento)*	*Rabo de ternera, puerro, zanahoria, vino tinto, coñac, boletus edulis, ajo, foie, jamón cebolla, pimiento de piquillos.*
Batzokia	*Rabo de buey desmigado con queso Idiazabal*	*Rabo de buey, queso Idiazabal,vino tinto Rioja alavesa, tosta de maíz.*
Gune urdina		
Amets taberna	*Amets*	*Pan tostado, ajos, pimiento verde, boquerón y cebolla*
Luxury Café	*Duo extremeño-andaluz*	*Migas con tocino y chorizo , gazpacho.*
Saltxa taberna	*Saltxa*	*Champiñones, langostino, guindilla, ajo.*
Gune horia		
Garamendi	*Foie de pato sobre lámina de boletus edulis, con fondo de verduritas de temporada sobre tosta de pasas y nueces*	*Foie, boletus edulis, verduritas, pan de pasas y nueces.*
Salón de Juegos Politena	*Rabo con puré de batata y reducción*	*Rabo de ternera, batata, pasta de arroz, vino, cebolla, puerro.*
Brasil	*Piruleta de oca con delicatessen de manzana*	*Foie de oca, pan de pasas y nueces, croqueta de manzana reducción de pedro ximenez, coulis de fresa, cebollita frita*
Gune laranja		
Basajaun	*Txipiron con raba de cebolla*	*Txipiron, cebolla, huevo, pan*
Geraleku	*Serengeti*	*Cebolla , ajo, curry,comino, coco, yogur, vino blanco, carne de cebra, aceite de oliva, jamon ibérico, azúcar moreno , queso Filadelfia, nata, cebollino.*
Amistad	*Euskal Herria*	*Foie, jamón y hongos sobre tosta de pan*
Kebar	*Kaputxino*	*Kaputxino de setas y cremita Idiazabal con petit four de ibéricos*

NUEVO AMBULATORIO CESIÓN DEL SOLAR A OSAKIDETZA

A pesar de que el proyecto del nuevo ambulatorio lleva meses de retraso, este mes de junio se puede dar un avance sustancial si en el pleno del día 29 se cambia la cesión de uso por una cesión en propiedad a Osakidetza de los terrenos donde se ubicarán los nuevos servicios médicos. La cláusula de reversión seguiría estando en vigor, es decir, la propiedad revertiría al Ayuntamiento en el caso de que el uso del edificio no sea destinado para servicios médico-sanitarios. Osakidetza ha pedido ya la licencia de obra y tiene previsto presentar en público el inicio de las adjudicaciones de obras el próximo día 26, tres días antes de que el pleno de Amorebieta se pronuncie sobre el cambio de uso. Desde el Ayuntamiento denuncian el retraso que se ha producido, pero afirman que están dispuestos a dar ese paso si sirve para dar inicio definitivamente a las obras y que Amorebieta pueda disponer de unas instalaciones sanitarias acordes con su población.

EL SANEAMIENTO EN ETXANO ES YA UNA REALIDAD

El Ayuntamiento de Amorebieta-Etxano dará inicio a las obras para dotar de un nuevo colector de saneamiento a vecinos de Etxano, aprovechando la próxima construcción del bidegorri . Esta medida permitirá a más de 20 familias de la localidad conectarse directamente con el colector municipal.

Ambas obras, la del bidegorri y la del colector, parten desde Txolon si bien el bidegorri alcanzará hasta la zona denominada La Bañera ,y la del colector hasta Kaputxe. Los trabajos han sido adjudicados a la empresa Bermeosolo y comenzarán en julio, con una duración prevista de cinco meses .

Fuentes municipales han anunciado que se ha preferido sacrificar el proyecto inicial de construir en su totalidad el bidegorri hasta Dudea y acometer la fase que alcanza hasta la zona conocida como La Bañera.. De esta forma,y a petición de colectivos vecinales y teniendo en cuenta también los beneficios medioambientales para el entorno, se puede contar con los recursos suficientes para realizar la modificación del saneamiento, que se irá colocando de forma paralela al avance del bidegorri.

El proyecto del colector cuenta con un presupuesto de 170.000 euros y será integramente financiado por el municipio. A esto hay que sumar otros 800.000 euros para el bidegorri, de los que el Consistorio aportará la cuarta parte y la Diputación Foral de Bizkaia, el resto.

El nuevo colector de saneamiento, conectado a la red municipal, llegará hasta Kaputxe, "que es la zona en la que hay más población que puede beneficiarse de esta medida", aclara David Latxaga, alcalde de Amorebieta-Etxano. "En la actual coyuntura económica es muy complicado ejecutar los proyectos al 100% y a partir de Kaputxe, por motivos orográficos y técnicos, es necesaria una inversión muchísimo más elevada, con muy poco retorno".

De las familias que se calcula pueden beneficiarse del nuevo sistema de saneamiento, la mitad ya se han mostrado interesada.. "Sin ese compromiso, no nos hubiéramos aventurado a iniciar este proyecto", asegura Latxaga. "Es cierto que para las familias supone un coste inicial, pero es una inversión de por vida que revalorizará sus inmuebles, ya que dejarán de utilizar los pozos sépticos". El Consistorio otorgará a los vecinos un plazo de 4 años para que puedan adherirse a esta iniciativa.

■ CERTAMEN DE PINTURA ENRIKE RENTERIA

El próximo 8 de julio se celebrará el certamen de pintura al aire libe en homenaje a Enrike Renteria. Además y como ya viene siendo habitual, se desarrollará el concurso de Zintzilik en los balcones del municipio. Aquellos vecinos que quieran apuntarse pueden ponerse en contacto con la SACZ.

■ MERCADO MEDIEVAL EN OGENBARRENA

Los hosteleros del barrio de Ogenbarrena han organizado para el 8 de julio un mercado medieval. Una iniciativa nueva en nuestro pueblo, aunque muy habitual en otros municipios.

■ PISCINAS DE VERANO EN GANE

El pasado 16 de junio ha comenzado la temporada de verano en las piscinas municipales de Gane. Se han realizado inversiones por valor de 30.000 euros para mejorar las instalaciones, que son muy utilizadas por los vecinos en esta época estival.

EL SENIOR FEMENINO ASCIENDE Y EL CADETE ESPECIAL SUBCAMPEÓN DE COPA

Una vez que el equipo EBA finalizó su temporada, la atención de la afición zornotzarra se centraba en otros puntos, como la posibilidad de ascenso del senior femenino o en las competiciones de copa.

Por un lado, el Senior femenino tenía muy bien encarriladas sus opciones para ascender de categoría, desde el comienzo de la fase de ascenso se situaban cómodamente en un segundo puesto que otorgaba uno de los billetes deseados. Poco a poco uno de los mayores rivales de las zornotzarras, el Abandoko, fue recortando las distancias hasta llegar a una penúltima jornada de infarto en Ixerbekoa. Bilbaínas y zornotzarras medían sus fuerzas con el ascenso en juego. Las chicas de Alain Olivares supieron contener los nervios y espoleadas por la afición que se acercó a Ixerbekoa se alzaron con una victoria con un 63-51 en el electrónico que otorgaba el ascenso directo.

Por otro lado el equipo dirigido por Naia Fernández, el cadete femenino especial, si ya antes de la copa decíamos que había realizado una gran campaña, llegando a rozar la participación en Liga Vasca, no contentas con ello se plantaron en la final de copa, volviendo a dar un nuevo paso adelante. Ya en la final disputada en Leioa, las de verde se vieron superadas por un Irlandesas que jugaba en casa y que hizo valer su mayor fortaleza física. A pesar de la derrota el Zornotza no se dio por vencido en ningún momento del encuentro poniendo en serios apuros a sus rivales al imprimir un ritmo endiablado al partido.

Desde el Club se quiere felicitar tanto a estos dos conjuntos como al resto de equipos que conforman la estructura del Zornotza. El gran trabajo realizado por todos ellos ha motivado que probablemente la temporada que viene volvamos a batir el record de equipos en el Club y por consiguiente, gente que decide “engancharse” a este deporte.

ZORIONAK DANORI!

Campus Verano 2012 Zornotza Saskibaloi

La tercera edición del Campus Zornotza Saskibaloi 2012 vuelve un verano más. Desde el pasado 30 de mayo y hasta que las plazas se agoten, los chicos y chicas de entre 6 y 16 años interesados en el baloncesto y en mejorar su juego pueden apuntarse. Recordad que la forma de inscribirse será por mail mandándo los datos del niño o niña a la dirección: campus_zornotza@yahoo.es o llamando al teléfono: **600 260 914**

“ZUGAN NI” ACCIÓN URBANA

El sábado 12 de Mayo, la “Herriko Plaza” de Amorebieta se llenó de de música, color y mucha gente joven con el arte en las venas.

Organizado por Markeliñe y con la colaboración de la Musika eskola, la Biblioteca municipal y la academia de pintura Estudio 2, se celebró el “Zugan ni Eguna”

El objetivo de esta jornada era encauzar el tiempo libre de los jóvenes hacia actividades como la pintura, la danza, la música, las artes escénicas y ofrecerles un espacio para mostrar sus habilidades.

Decenas de zapatos sin sus dueños, dirigían sus pasos entre las calles del pueblo hacia el escenario surrealista en que se convirtió la plaza; máscaras, artilugios extraños, baúles misteriosos y algún esqueleto asomaban por las esquinas mientras los chavales y chavalas mostraban su destreza tocando música, bailando, pintando, cantando…

La gente, que se acercaba sin parar atraída por la singularidad del acto, se quedaba sorprendida contemplando el potencial y la actitud de nuestra juventud.

Al final un teatro de calle como colofón de una mañana brillante.

Y por la tarde tuvo lugar en el “Areto” el acto central del día, concurso de representaciones teatrales protagonizadas por jóvenes adolescentes, todas ellas de un alto nivel.

Puedes ver el vídeo escaneando con tu móvil este código QR

Copisteria
ARANPIL
Copistería
Informática
Recargamos tus cartuchos
Tel.: 946 730 943 Móvil: 635 339 506
Fax.: 94 601 15 64
Juan Alzaga 2 bajo • AMOREBIETA

Aseguru artekaritza
J.J. BURGOA
Correduría de seguros S. L.
Vehículos Ibilgailuak
Comercio Merkataritza
Hogar Etxebizitza
Pyme
Accidentes personales Istripu pertsonalak
Vida y jubilación, etc. Bizi-iraupena eta jubilazioa
San Miguel, 20 AMOREBIETA
Tel.: 94 673 00 41 Fax: 94 673 42 92

CAFETERIA - PIZZERIA
Genecia
CAFETERIA
Gudari, 7 - AMOREBIETA (Bizkaia)
✔ Gran variedad de Pizzas Astesanas
✔ Platos combinados ✔ Bocadillos
Hamburguesas ✔ Raciones de productos ibéricos
☎ 94 630 85 84 (Pizzeria) - 94 673 17 86 (Cafetería)

FELIX Y PEDRO
Pintura General
C/ Zubibitarte,5-4ºC • 48340 ZORNOTZA • Bizkaia
fijo: 94 673 25 03 • movil: 610 700 529

MARKELIÑE

MARKELIÑE Antzerki Taldetik, **ZOOZOOM**, prestatzen ari garen familia osorako kale ikuskizun ***BERRIA*** aurkeztu nahi dizuegu.

ZOOZOOM ikuskizuna, ***2012ko, ekainaren 16an, larunbatan, KALEZ- KALE Antzerki Jaialdian estreinatu da.***

MARKELIÑEk, familia osoari zuzendutako Kaleko ikuskizunaz gozatzeko beste era bat proposatzen digu, partaidea, dibertigarria, interaktiboa, harrigarria.

"*Mediterraneoko hareatan dagoen itsas maskor batek, itsasoko faunaren eta historian zehar itsasertz horretara hurbildu diren animalien hotsak ekartzen dizkigu belarrietara".*

▶ Puedes ver el vídeo escaneando con tu móvil este código QR

pio pio
Asador de pollos
comida para llevar
eramateko janaria
AMOREBIETA
San Juan, 3
Tel. 94 673 44 22

Torrealday
ASESORES CONSULTORES
Zure aholkurako!
ner group
Herriko Plaza, 4 - 1º | 48340 AMOREBIETA
tels: 94 673 29 06 - 94 673 33 00 | fax: 94 673 23 58
www.torrealday.com
ACREDITADO POR ENAC
ES04/0151

Zubitxea
Asesoría integral
José Ignacio Pérez Calzada
MAPFRE
Ibaizabal, 5 bajo. Tel. 94 673 39 04 - Fax: 94 673 31 00
48340 AMOREBIETA (Bizkaia)

CONTENEDORES
AMOREBIETA
Anboto,4
Telf.: 673 03 43
Telf. Coche:
908.878614
Fax: 680 81 88
48340 AMOREBIETA
SERVICIO DE CONTENEDORES
RETIRADA DE ESCOMBROS
RESIDUOS INDUSTRIALES

EXTREM ZORNOTZA recuperará la Marcha Silloniz para celebrar su décimo aniversario

El próximo 8 de Julio tendrá lugar la EUSKADI BTT 2012 VII Froga Silloniz Anaiak, prueba organizada por el club local Extrem Zornotza.

9,30 etan ZELAIETAN PARKEAN
INSKRIBATUTAKO 300 LEHENETARAKO OPARI KAMISETA

IZEN EMATEAK
6 € 7- rainoko UZTAILA
10 € PROBAKO EGUNA

IZEN-EMATEAK ETA INFORMACION-a :
WWW.EXTREMZORNOTZA.COM

URGOZO invade Cangas de Onis y Villarcayo

La lluvia y el frío no arredraron a los 3.500 participantes en la clásica internacional, que rindió homenaje a Ezequiel Mosquera y en la que una vez finalizada la prueba, que no tiene carácter competitivo, se llevó a cabo la entrega de distintos premios donde club Urgozo fue galardonado como equipo con mayor número de participantes junto al club madrileño Alcobendas y Ciempozuelos .

Éxito que se volvió a repetir dos semanas después en la Clásica Cicloturista Iñigo Cuesta donde también fue galardona como club más numeroso a manos del propio Iñigo Cuesta

Carpinteria Aluminios
Iker Albizuri

TODO TIPO DE TRABAJOS EN:
- Aluminio R.P.T.
- Hierro
- P.V.C.
- Trabajos artesanales

Pida presupuestos sin compromiso

Polígono Biarritz, 1
I Tel. 946 731 425
I Fax 946 308 973
48340 AMOREBIETA-ETXANO
E-mail: CARP.ALBIZURI@terra.es

Clínica dental IZA
Hortz klinika

- PADI
- Ortodoncia
- Periodoncia
- Implantes
- Estética

Gorka Iza Miguel

Zezilia Gallartzagoitia 9
Telf-Fax: 94 673 38 11
RPS. 181/10

Iñigo Uriel eta Naroa Izurza Euskadiko Bolo Txapeldunak

Sailkapena:

1º Iñigo Uriel (Bizkaia)	172 puntos
2º Jose Manuel Dudagoitia (Bizkaia)	161 puntos
3º Xabier Lizeaga (Gipuzkoa)	161 puntos
4º Pedro Luis Uribarri (Bizkaia)	160 puntos
5º Oskar Areitio (Bizkaia)	160 puntos

Emakumeak:

1º Naroa Izurza (Bizkaia)	158 puntos
2º Josune Sarrionandia (Bizkaia)	156 puntos

TALLERES ELECTROMECANICOS
ZURE IUR, S. L.
• Diagnosis de su vehiculo
• Puesta a punto
• Instalación de tacógrafos
Mecánica y electricidad
• SERVICIO RÁPIDO
Bº Ibarra / Poligono Condor II - Pab. 1
48340 AMOREBIETA-ETXANO
Telfs. 94 673 11 33
619 405 571 / 669 298 821

INSTALACIONES ELECTRICAS
BOBINADO MOTORES
AUTOMATISMOS Y APARELLAJE DE
CUADROS ELECTRICOS, ALARMAS, INTERFONIA
ELECTRICIDAD ZORNOTZA S.A.
San Pedro, s/n. - Políg. VALET
Teléfono 673 31 30
AMOREBIETA (BIZKAIA)

EKIN
AENOR ER Empresa Registrada UNE-EN ISO 9001
IQNet
TECNOLOGIA DE BROCHADO Y LAMINADO - Herramientas y Máquinas.
BROTXAKETA ETA IJEZKETA TEKNOLOGIA – Erramentak eta Makinak.
Arriagane Industrialdea Z/G (Bº Boroa s/n) - E-48340 Amorebieta-Etxano (Bizkaia)
Telefonoa: +34 94 673 11 12 FAX: +34 94 630 04 51
E-mail: ekin@ekin.es Web: www.ekin.es

Txakolin dantza

Txakolin Dantza banaka egiten den dantza da, informala, eta dantza honetan bakoitzak bere trebezia eta gaitasuna erakusten ditu.

Dantza honen doinua haurrak jolasteko eta berauei lo eragiteko erabili izan da. Baita pertsona helduen parranda eta erromerietan ere.

Dantza hau testuinguru askotan egin izan da: jaietan, denbora-pasa jakin batzuetan edo noizbehinkakoetan, lan edo antolaketa-jardueratan, jolasteko jarduera publiko edo pribatuetan. Joko modura ere erabili izan da (Txakolin-jokua).

Dantzatzeko erari dagokionez, gazte jendeak, trebeak zirenek egiten zuten dantzan, batez ere gizonezkoek. Ez zen janzkera zehatzik erabiltzen. Bi makila, xingola edo burdina jartzen ziren gurutzatuta lurrean, edo bi lerro marrazten ziren bertan. Normalean ikatzez egiten zituzten bi lerroak.

Dantza hau bakarka egiten da. Dantzariek dantzaren pausuak egiten dituzte lurrean osatutako gurutzearen inguruan, musikaren doinuari jarraituz, gurutzearen irudia ukitu eta mugitu gabe. Dantza hau Bizkaiko, Gipuzkoako eta Arabako hainbat lekutara hedatu da. Horietan guztietan, jendeak ondo pasatzeko eta bakoitzak bere trebezia agertzeko egin izan da.

(Dantzanet web gunean bildutako informazioa)

Aratz Longo y Aitor pescaron este enorme bogavante de 7 kilos en el puerto de Elantxobe el pasado 4 de mayo.

NEUMATICOS
ETXEBARRIA

Todas las marcas: Bridgestone, Michelin, Firestone, Good Year

B / Euba - Amorebieta ☎ 94 630 80 10

Athletic 1 - Emakumeak 0

Maiatzaren 28a, Emakumeon osasun sexual eta erreproduktiboen eskubideen nazioarteko eguna izan zen eta udalak lau urte daramatzaz, Emakumeon Plataformaren laguntzaz, asteburu horretako larunbatetan emakumeontzako maratoia antolatzen Zubiondo Plaza eta Nafarroa Landetatik zehar.

Aurten ez da egin. Zer dela eta? Maitzaren 25ean, Athleticek Madrilen jokatu zuen Kopako Finalaren ospakizunak Zubiondo Plazan egin ziren eta bi ekimenak prest izateko zailtasunaren aitzakipean Udaleko berdintasun arduradunek bertan behera utzi zuten aipatu maratoia.

Zornotzako Bilgune Feminista ere Athletic zalea da eta pantaila erraldoia jartzea ondo ikusten du baina ez ahal dira bi ekimenak uztargarriak? Ez al ditu Zornotzak espazio nahikoak bi ekimenak egiteko? Gure desadostasunak eta zalantzak behin eta berriz helarazi genien arduradunei baina badirudi beraien ibilbide politikoan oztoporik ez dutela nahi eta modu zakarrez erantzuten ziguten.

Ondorio batera iritis gara, gure Udal gobernariak Athletic dutela beste udal politika guztien gainetik. Hortaz, Zornotzako Bilgune Feministak dei egiten die ekainaren 23an Anoetan jokatuko den Emakumeon Euskal Selekzioaren futbol partida ikustera joateko. Herrian pantaila erraldoia jarri behar badan eta aurrekontuetan ditu nahikorik ez badagoen gu prest gaude auzolanaz antolatzeko… Dena kirolaren lehentasunagaitik!

Ikusiko dugu Berdintasunerako Udal Batzorde berriaren lehentasunak eta funtzioak errealak ote diren. Oraingo honetan ez baita emakume eta gizonen arteko benetako aukera berdintasuna bermatu.

Posdata: Idatzi honekin ez dugu zinegotzi, politikari zein teknikariekin liskarretan sartu nahi, herritarroi gure testigantza eta gure errealitatea helarazi baizik. Beraz, aurreztu itzazuez hedabide honetara Zornotzako Bilgune Feministari zuzendutako erantzunak. Gurekin zuzenean harremanetan jarri nahi izanez gero bfzornotza@gmail.com helbidera idatzi.

Zornotzako Bilgune Feminista

construcciones y contratas
altamira S.L.
Javier Cantero Alberdi
Cubiertas y fachadas
Rehabilitación integral
Restauración
Gestionamos subvenciones
Polígono Valet, nave 6A - 48340 Amorebieta
Tel: 94 630 91 38 - 679 56 18 04 altamira@altamirasl.biz

Auto-Reparaciones SAN ANTONIO
• Mecánica del Automóvil • Equipo de Diagnósis
• Equipo Pre-ITV • Servicio de Neumáticos
• Alineado de Direcciones
Polígono LAUAXETA (INBISA) • Pabellón A-6 • B.º San Antonio
Tel.: 94 673 02 25 • Fax: 94 630 11 09
www.talleressanantonio.com • E-mail:tsanantonio@dds-online.net
48340 AMOREBIETA-ETXANO

Talleres AMOREBIETA

• Reparación general del automóvil: mecánica y electricidad
• Colocación radiocassetes, alarmas, teléfonos...
• Servicios rápidos: Aceite, filtros, pastillas de freno...
• Revisión vehículos pre-inspección ITV y envío del mismo.
Telf.: 94 630 88 21

Clínica Del Pie BEHATZ
Diagnóstico y Tratamiento de las afecciones del pie:
Durezas y callosidades
Alteraciones de las uñas
Papilomas
Estudio biomecánico del pie
Análisis computerizado de la marcha
Pie diabético
Podología infantil
Podología deportiva
Plantillas ortopédicas
PODÓLOGOS:
Lorena Ramos Collados Col. 241
Samuel Martínez Martín Col. 253
R.P.S. Nº 98/08
Konbenio, 8 - Local 48340 Amorebieta - Etxano (Bizkaia)
Telf 94 656 29 74
e-mail: clinicadelpiebehatz@euskalnet.net

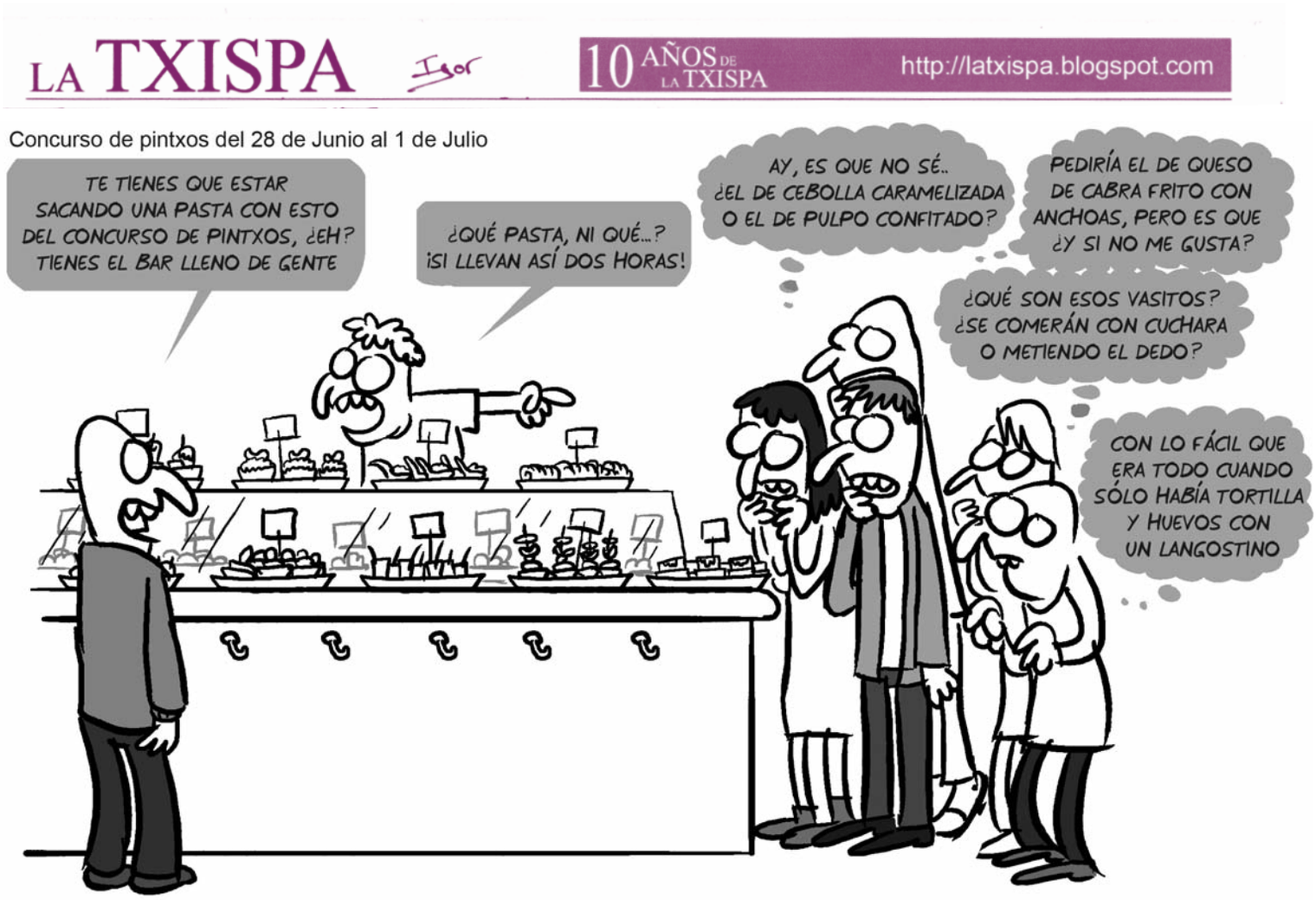

94 415 07 51
BILBAO

656 75 50 15
ZORNOTZA

UNIDAD SERVICIO RECUPERACION

ALCOHOLICOS ANONIMOS
Grupo Zornotza

Si tienes problemas con el alcohol
TE OFRECEMOS LA SOLUCION

DIAS DE REUNION
Martes y Viernes de 19.00 a 21.00 h.
Domingos de 11.00 a 13.00 h.
ZUBIKURTZE, 3 BAJO

Hilero 20 urte Zornotzan

JABI ATUTXA AMEZUA Editor-Director
Teléfonos: 94 6308645
619 93 21 04
APARTADO CORREOS: 207
www. amorebieta.com
info@amorebieta.com

piso on

Konfidantzaren balioa

10 años comprometidoscontigo

siguenos

Finalizada la nueva fase de Viviendas de Vizcaya. Pisos de dos y tres dormitorios y bajos con terraza, con garaje y trastero, en Jauregibarria

Una zona residencial y a su vez cercana al centro de Amorebieta.

Ven y te los mostramos sin compromiso te asombrarás de los precios.

DESDE 224.868 € IVA NCLUIDO con garaje y trastero.

AMOREBIETA Consultar
Piso de 3 habitaciones. Baño con ventana. Todo exterior. Calefacción gas. Céntrico. Entrar a vivir.

AMOREBIETA 162.273 €
Piso con 2 dormitorios en zona tranquila. Totalmente reformado. Calefacción gas. Exterior. Bacón. Camarote.

AMOREBIETA 171.288 €
Bonito piso de 3 habitaciones totalmente reformado. Puertas lacadas. Muy luminoso. Calefacción. Muy interesante

AMOREBIETA 177.000 €
Piso de tres dormitorios, cocina equipada con balcón oeste, amplio salón con balcón este, calefacción a gas, puertas cambiadas, portal y ascensor nuevos, dispone de camarote.

AMOREBIETA 180.000 €
Centro. Piso de 3 habitaciones en el parque Zelaieta. Baño con plato de ducha. Ventanas nuevas. Oportunidad.

AMOREBIETA 219.369 €
Piso céntrico con 2 habitaciones dobles, baño completo con bañera de hidromasaje. Cocina comedor de 20m². Todo exterior. Ascensor. Armario empotrado. No deje de verlo.

AMOREBIETA 222.374 €
Piso en el centro de 2 habitaciones dobles totalmente reformado. 2 baños. Calle peatonal. Amueblado. Muy interesante

AMOREBIETA 234.400 €
Piso amplio de tres dormitorios dobles, dos baños reformados íntegramente, ventanas y puertas nuevas. Totalmente amueblado. Plaza de aparcamiento grande.

AMOREBIETA 293.000 €
Amplio piso en el centro de 3 habitaciones dobles y 2 baños. Salón de 24m². Cocina equipada. Ascensor. Camarote y garaje.

AMOREBIETA 288.485 €
Amplio piso de 3 habitaciones y 2 baños. Orientación sur. 2 habitaciones con balcón. Garaje y camarote. Consúltenos.

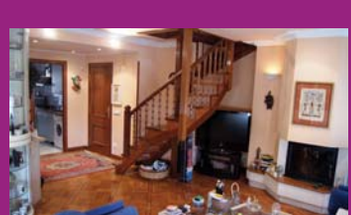

AMOREBIETA 500.000 €
Ático – Duplex de 198m² con terraza orientación sur. Salón con chimenea. Suites con armarios empotrados. Parcela de garaje.

AMOREBIETA Desde 240.000 €
Nueva construcción de 18 viviendas libres. Terrazas, jardín y áticos en zona residencial. Ya terminada la fase de cimentación y estructura. Fin de obras Octubre 2013.

Amorebieta, Gudari 3, Tel 946 301 012 www.pisoon.com

URRITXE INSTITUTUA

Urritxe auzunea, z/g • Telf. 94 673 20 12 • Fax: 94 630 00 52 • AMOREBIETA-ETXANO

e-mail: info@urritxe.com www.urritxe.hezkuntza.net

Zientziak eta Teknologia
Ciencias y Tecnología

Giza eta Gizarte Zientziak
Humanidades y Ciencias Sociales

A/D Eredua

Batxilergoak
Bachilleratos

EUSKO JAURLARITZA GOBIERNO VASCO

HEZKUNTZA, UNIBERTSITATE ETA IKERKETA SAILA

DEPARTAMENTO DE EDUCACIÓN UNIVERSIDADES E INVESTIGACIÓN

Euskadi 2005

KALITATEA HEZKUNTZAN

Matrikula epea:
ekainaren 20tik
uztailaren 5era

Fechas de
matrícula:
20 de junio al
5 de julio