Hilero 16 urte Zornotzan

N. 196 alea maiatza 2008 mayo
www.amorebieta.com

Vende piso UN
12 VIVIENDAS Y GARAJES
INFORMACION Y VENTA
Gudari, 3 (Amorebieta)
94-630 10 12

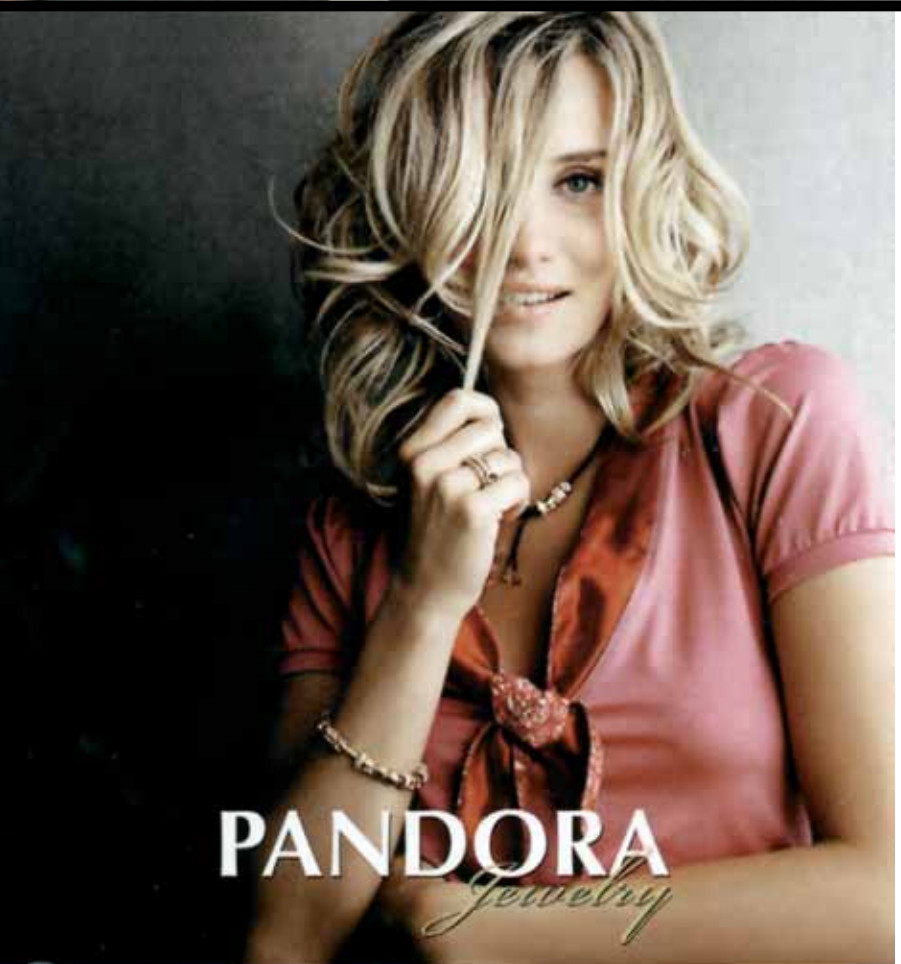

Bitxitegia Joyería
Zuluaga
TIENDAS ORO

C/ Karmen 2, 48340 **Amorebieta** Tel. 946 731 831
C/ Juan Bautista Uriarte 49, 48960 **Galdakao**
Tel. 944 567 374

BOROA JATETXEA

- Comidas para empresas
- Banquetes, bodas
- Menús especiales
- Carta seleccionada

BOROA JATETXEA

Telf. 94 673 47 47 / Fax 94 630 93 97 / www.boroa.com / Boroa Auzoa / AMOREBIETA

CENTRO Sosegu

Gudari 11 • 94 630 00 56 • Amorebieta

Nuevos servicios

ESTÉTICA Y BALNEARIOTERAPIA

PSICOLOGÍA Y LOGOPEDIA

FISIOTERAPIA Y PODOLOGÍA (IMQ)

TRATAMIENTOS MÉDICOS

SU OPORTUNIDAD

AMOREBIETA Ref.: *VPI 149*

Piso 2º, 75 m², 3 habs, cocina, sala y baño. Totalmente reformado. Calefaccion individual, ventanas y puertas nuevas, suelo de elondo, etc...

El deseo de vivir en un entorno natural es lógico, nos aporta otro estilo de vida y nuevas sensaciones. Ahora Zubietxe lo pone al alcance de tu mano.

FORESTAL

Salón, comedor, dormitorio, cuarto de baño, cocina y porche, 30 m²
30.500 € 5.075.000 pts.

CARACENA

Salón. 3 dormitorios, cocina, cuarto de baño y porches; 101 m²
94.500 € 15.723.000 pts.

MEDINACELI

2/3 habitaciones. cocina, salón, cuarto de baño y porche, 65 m²
68.900 € 11.464.000 pts.

URBIÓN

4/5 habitaciones, salón-comedor, vestíbulo, cocina, 2 cuartos de baño y porche. 150 m².
156.000 € 25.956.216 pts.

PIQUERAS

Salón, cocina, 2 cuartos de baño, aseo, 3 dormitorios, terraza y porches; 147 m²
193.500 € 32.195.000 pts.

SABINAR

Salón, 4 dormitorios, 3 cuartos de baño, aseo, cocina, terraza y porches; 260 m²
275.000 € 45.756.000 pts.

Interiores

UCERO

Salón, 2 cuartos de baño, 3 dormitorios, cocina y terraza. 134 m²
152.500 € 25.374.000 pts.

Exteriores

- Diseño en una o dos plantas
- Estructura metálica, tubular y vigas
- Aislamiento de poliuretano
- Posibilidades de elección en el acabado exterior
- Materiales reglados por la Normativa vigente en materia de construcción de bienes muebles

- Distribución a su elección - Instalación de fontanería completa con sanitarios y agua caliente - Instalación eléctrica y antena de T.V. - Ventanas en madera con cristal Climalit y contraventanas o persianas - Puertas macizas - Armarios empotrados - Certificado de construcción móvil otorgado por el Ministerio de Industria

Sabino Arana 2. Tel/Fax: 94 630 14 04 AMOREBIETA-ETXANO www.zubietxe.com

EL CROSS ZORNOTZA PREMIADO POR EL CONSEJO SUPERIOR DE DEPORTES

KIROL KONTSEILU GORENAK ZORNOTZAKO KROSA SARITU DU

Mediante una carta fechada en Madrid el 25 de abril y firmada por el Secretario de Estado para el Deporte y Presidente del Consejo Superior de Deportes, Jaime Lissavetzky dicha institución comunica al Club Deportivo Zornotza que el Cross Internacional Zornotza ha ingresado en la Real Orden al Mérito Deportivo en la categoría de Placa de Plata.

Según se indica en la carta esta distinción supone el reconocimiento a la brillante trayectoria deportiva del club que ha servido de forma decisiva a la proyección nacional e internacional del deporte español.

La entrega del premio será en la sede del Consejo Superior de Deportes en Madrid el próximo 27 de mayo.

Es motivo de especial satisfacción para nosotros, los miembros del Club Deportivo Zornotza dar a conocer esta noticia que reconoce la trayectoria del Cross Zornotza que el 4 de enero de 2009 llegará a su 55ª edición.

Mediante esta nota queremos agradecer a todas las personas e instituciones que han hecho posible esta larga trayectoria en especial al Gobierno Vasco, Diputación Foral de Bizkaia y Ayuntamiento de Amorebieta-Etxano así como a la Bilbao Bizkaia Kutxa que ha sido nuestro principal patrocinador durante más de 25 añs y a Euskal Irrati Telebista (EITB).

Dedicamos este premio a todas las personas que de una u otra forma han colaborado en la organización del cross, al pueblo de Amorebieta en general y a la afición atlética de Bizkaia y Euskadi.

Apirileko 25 datako eta Jaime Lissavetzkyren sinadura duen gutun baten bitartez Kirol Kontseilu Gorenak jakinarazten dio Club Deportivo Zornotzari Kirol Merituaren Errege Ordenean sartu dela Zilarrezko Plakaren mailan.

Sari hau Kirol Kontseilu Gorenaren egoitzan, Madrilen, emango zaie Clubeko ordezkariei.

Poz handiz jakinarazten dugu berri hau eta lerro hauen bitartez eskaini nahi diegu sari hau modu batera edo bestera Krossaren antolaketan lagundu duten pertsona guztiei, Amorebieta-Etxanoko herriari orokorrean eta Bizkaiko eta Euskadiko atletismo zale guztiei.

Bestalde ez ditugu ahaztu behar ibilbide luze hau posible egin duten instituzioak, Eusko Jaurlaritza, Bizkaiko Foru Aldundia eta Amorebieta-Etxanoko Udala, 25 urte baino gehiaotan gure babeslea izan den Bilbao Bizkaia Kutxa eta Euskal Irrati Telebista (EITB).

Juan Jose Anderez Zurinaga

DAVID LATXAGA, Alcalde de Amorebieta-Etxano

“La sentencia dice que la escultura de Nagel se puede mover”

El Ayuntamiento de Amorebieta-Etxano ha mostrado su satisfacción por la sentencia sobre la escultura de Andrés Nagel por tres motivos:

1- El juez ha desestimado la petición del artista de prohibir al Ayuntamiento mover la escultura.

2- El Consistorio quiere mostrar su tranquilidad porque si hubiese un interés público relevante la escultura podría trasladarse en un futuro.

3- El juez reconoce la importancia del proyecto Topaketa para el desarrollo y la mejora del municipio.

El Ayuntamiento no va a recurrir la sentencia porque considera que queda garantizado que cuando se desarrolle el proyecto Topaketa en firme, en un plazo de unos tres años, si hay un interés público demostrable la escultura podrá moverse. En la actualidad, la fase del proyecto que afecta a la escultura está desarrollándose y el Consistorio ni tenía ni aún tiene decidido si quiere que se integre en el proyecto o sea trasladada.

David Latxaga se ha mostrado satisfecho con la sentencia y considera que aunque se estiman en parte las exigencias de Nagel, también se reconoce que el interés público acreditado está por encima de los derechos de autor y de la propiedad intelectual. “Es decir, la pretensión de Nagel para que “La Patata” permanezca en su ubicación actual para siempre es desestimada, porque no se pone en cuestión la potestad del Ayuntamiento para seguir adelante con el proyecto Topaketa, proyecto que tiene cinco fases y estamos en la segunda. Ahora bien, dice la sentencia que hoy en día el interés público no está acreditado. Por ello, actualmente predomina el contrato que realizó Nagel con el Ayuntamiento y no se puede mover la obra sin su permiso. Aunque si en un futuro hay un interés público ese contrato quedaría relegado. El juez redacta incluso en la sentencia cuáles serían esas posibles razones de interés público: “si fuera imperativo pasar por el lugar un vial, una línea de autobuses, o tranvía…“.

La sentencia tampoco estima que el traslado de la escultura sea prohibido como pretendía la demanda. Nagel quería que la declaración de que el Ayuntamiento no está legitimado para el traslado de la escultura en virtud del contrato de encargo de la obra se completase con una prohibición expresa, que no está prevista en la Ley de Propiedad Intelectual. “[El demandante] puede pedir el cese de una actividad ilícita, si concurre”, puntualiza, “pero no impedir conductas”.

El juzgado de lo mercantil número 1 de Bilbao ha condenado a las partes a repartirse las costas del juicio. “La pretensión de Nagel de que la escultura se quede siempre ahí no se estima y por eso estamos sustancialmente muy satisfechos”, declaró David Latxaga. “La escultura de Nagel no puede hipotecar cualquier desarrollo de futuros proyectos”.

"CANTABRIA INFINITA" RALLYA

Omer Artaloitia zornotzarrak eta bere kopilotoa den Cristina Liébanak Espainako Txapelketarako balioagarria den 'Cantabria Infinita' rallyan parte hartu zuten miatzaren 16-17an. Bertan ehun piloto baino gehiagok parte hartu zuten,haien artean hainbat Ferrari, Porche eta munduko txapeldunak egonik. Rallyak bederatzi tramo zituen, 160km kronometratu edukirik,eta totalean 600km izanik.Nahiz eta ez bukatu matxura batengatik, experientzia ikaragarria izan zen. Baita aprobetzatzen dute eskerrik zintzoenak emateko laguntzaile guztiei.Beste bat harte.

C/ Konbenio 6, bajo. Amorebieta
94 - 630 07 13

Manu Acebedo Osteópata-Fisioterapeuta
Diplomado por la Universidad Ramón Llul de Barcelona nº 1364

- Masaje descontracturante
- Esguinces
- Tendinitis
- Rehabilitación
- Lumbalgias
- Ciáticas
- Tortícolis
- Cefaleas
- Roturas de fibras
- Electroterapia

ALQUILER Y MONTAJE

✓ ANDAMIO CERTIFICADO
✓ GRADAS DESMONTABLES
✓ ROCÓDROMOS

ALKI ALAI SL.
Pg. Ind. BIARRITZ Apdo. 239
48340 - AMOREBIETA (Bizkaia)
Tlfno.: 650 438 530 - 94 673 45 32

EXTREM TRIATLON EXTREM TRIATLON

Juanto y Txarli.

Leire.

La sección de Triatlón del grupo Extrem Zornotza se consolida con un grupo estable de deportistas que han apostado por esta dura disciplina. Participan en el circuito vasco de duatlón y triatlón, pero además disputan otra serie de pruebas internacionales. Es el caso de Txarli Zearreta y Juanto Malaxetxebarria, que acudirán a Niza el próximo 22 de junio para participar en el triatlón de larga distancia de esta localidad. 3,8 km nadando, 180 km. en bicicleta y una maratón de 42 kilómetros. Estos dos deportistas quieren agradecer al Ayuntamiento su apoyo.

SB J.J. BURGOA

Correduría de seguros S. L.

SB Vehículos SB Comercio SB Hogar
SB Pymes SB Accidentes personales
SB Vida y jubilación, etc.

Agencia: San Miguel, 20 **AMOREBIETA**
Tel.: 94 673 00 41 Fax: 94 673 42 92

EXTREM TRIATLON EXTREM

También Unai García y Andoni Arizona han participado en el IronCat de Tarragona, otra prueba de larga distancia. En Senpere, se ha disputado recientemente otro triatlón, (750 m. nadando, 8 km en bici y 5 km corriendo) con la participación de otros tres miembros del club Extrem: Alex de Pedro, Abel Isasi y Leire Rodríguez. Esta deportista es la única fémina del club en activo, ya que Raquel Gallardo y Arantzazu De la Fuente están lesionadas.

Estos son el resto de miembros de la sección de triatlón: Miguel Rodríguez, Fernando Amorebieta, Iñaki Pujana, Ramón Núñez, Done Intxausti, y Pedro Pérez.

Alex, Txarli, Miguel, Andoni y Fernan.

Bar Garamendi
Hnos. Román Olazar
EL ARTE DEL BUEN PICAR
Etorri zaitez!!!
Karmen, 11 - Telf. 946 73 21 09 ZORNOTZA

CARROCERIAS MONTO, S.L.
Carrocerías industriales
Camas e isotermos
Revestimientos de poliester
Reparaciones en general
Polig. Industrial Condor 1
Bº Ibarra, 7 B- 7 C ☎ 94 673 15 79
AMOREBIETA - ETXANO

CARROCERIAS TRES ESTRELLAS
• Reparación con bancada para turismos
• Secado al horno
Polígono Biarritz - Tel.: 94 673 21 36 / 48340 AMOREBIETA

FISIOTERAPIA REHABILITACION
mirari gerediaga
Luis Urrengoetxea, 15 • 48340 Amorebieta (Bizkaia)
Tel.: 94 630 11 20 • Fax: 94 630 11 20 • e-mail: mgerediaga@hotmail.com

CICLO DE GRADO MEDIO COMERCIO EN IES URRITXE-ZORNOTZA BHI

Una vez más, como en cursos anteriores, el I.E.S. URRITXE-ZORNOTZA, ofrece la posibilidad de cursar el Ciclo de Grado Medio de Comercio en los modelos A y D (euskera y castellano). Lo más destacable de este ciclo es el alto índice de inserción laboral que presenta.

Para el próximo curso escolar se ofrecen las siguientes novedades:

La posibilidad de realizar la Formación en Centros de Trabajo (las prácticas) en el extranjero. Durante este curso escolar hemos tenido alumnas en Italia.

La implantación del Proyecto EJE, en el que nuestros alumnos(as) crean una Sociedad Cooperativa y establecen relaciones comerciales (compraventa de artículos) con otros institutos de todas las comunidades.

Además de todo esto, mediante la participación de nuestro centro en el Proyecto URRATS BAT, se ofrece a los alumnos que quieran establecerse por su cuenta, creando su propia empresa, infraestructura y asesoría jurídica y económica por parte del centro.

ERDI MAILAKO ZIKLOA MERKATARITZA URRITXE-ZORNOTZA BHIn

Datorren ikasturterako, aurrekoetan bezala, I.E.S. URRITXE-ZORNOTTZAk, Merkatariza Erdi Mailako Zikloa, A eta D ereduetan (euskeraz eta gaztelainaz) egiteko aukera eskaintzen du. Ziklo honen ezaugarri nagusiena laneratze maila altua da.

Hurrengo urterako nobedade nagusienak hauek dira:

Nahi izanez gero, ikasleek praktikak atzerrian egin ahal dituzte. Aurten gure ikasle batzuk Italian egon dira Leonardo Programaren barruan.

EJE Proiektuan sartuta gaudenez, ikasleek Kooperatiba bat sortuz, beste komunitate batzuetako ikasleekin harreman komertzialak (salerosketak) izango dituzte.

Aipatzekoa da ere, URRATS BAT Proiektuaren bidez , Institutuak aholkularitza ekonomikoa eta juridikoa, eskaintzen duela ikasleek beraien kontura, enpresak sortzeko eta martxan jartzeko.

Urritxe Zornotza INSTITUTUA

Urritxe auzunea s/n -
AMOREBIETA-ETXANO
Telf. 94 673 07 50 - Fax: 94 630 00 52
www.urritxe.com
Info@urritxe.com

Aurrematrikula Batxilergoetan
Maiatzaren 5-etik 9-rarte (Biak barne)
Aurrematrikula Heziketa Zikloetan
Ekainaren 2-tik 13rarte (Biak barne)
Matrikula Batxilergoan eta Heziketa Zikloetan
Ekainaren 30-tik uztailaren 4rarte (biak barne)

HEZKUNTZA ESKAINTZA

DERRIGORREZKO BIGARREN HEZKUNTZA(B eta D ereduak)
- 1. Zikloa (12-14 urte)
- 2. Zikloa (14-16 urte) (DBH irakaskuntza ekanitza proiektua)

BATXILERGOAK
- Zientziak eta Teknologia Batxilergoa
- Giza eta Gizarte Zientzien Batxilergoa

ERDI MAILAKO HEZIKETA ZIKLOAK
- Linea Emanbideen eta Makinariaren instalazio eta Mantenimendu Elektromekanikoa (A eredua)
- Erizaintzako laguntza Osagarria (A eta D ereduak)
- Soldadura eta Galdaragintza (Mistoa)
- Merkataritza (Mistoa)
- Informatika Sistemen Ustiapena (Mistoa)
- **Eskeintza Partziala: Erizaintzako Laguntza Osagarriak (Bateragarria lanarekin)**

URRATSBAT
LEONARDO
ERASMUS

GOI MAILAKO HEZIKETA ZIKLOAK
- Ekipo Industrialen Mantenua (A eredua)
- Aplikazio Informatikoen Garapena (Mistoa)
- **Ikasi eta lan: Ekipo Industrialen Mantenua**

OFERTA EDUCATIVA

EDUCACIÓN SECUNDARIA OBLIGATORIA (Modelos B y D)
- 1er Ciclo (12-14 años)
- 2º. Ciclo (14-16 años) (Proyecto de enseñanza Plurilingüe en la ESO)

BACHILERATOS
- Bachillerato de Ciencias y Tecnología
- Bachillerato de Humanidades y Ciencias Sociales

CICLOS FORMATIVOS DE GRADO MEDIO
- Instalación y mantenimiento Electromecánico de Maquinaria y Conducción de Líneas (Modelo A)
- Cuidados Auxiliares de Enfermería (Modelos A y D)
- Soldadura y Calderería (Mixto)
- Comercio (Mixto)
- Explotación de Sistemas Informáticos (Mixto)
- **Oferta Parcial: Cuidados Auxiliares de Enfermería (Compatible con la vida laboral)**

CICLOS FORMATIVOS DE GRADO SUPERIOR
- Mantemimiento de Equipos Industriales (Modelo A)
- Desarrollo de Aplicaciones Informáticas (Mixto)
- **Estudia y trabaja: Mantenimiento de Equipos Industriales**

Y también, formación no reglada: continua y ocupacional (fabricación mecánica e informática)

La Semana Verde se celebrará del 5 al 8 de junio

El 6 de junio tendrá lugar la entrega de premios del V Concurso fotográfico-literario

Amorebieta-Etxanoko Udalak Tokiko Agenda 21 egitasmoarekin bat egitea erabaki zuenetik, lanean ari da ingurumena, ekonomia eta gizarte politika gaiak herritarren artean zabaldu eta errotu nahian. Sentsibilizazio lanak duen garrantziaz ohartuta, urtean zehar hainbat ekitaldi antolatzen dira, besteak beste, Zuhaitzaren eta Uraren eguna, Mugikortasun Astea... Oraingoan Aste Berdearen txanda heldu da.

Ekitaldiak ekainaren 5ean hasiko dira, Urritxe eta Astepeko araztegietara antolatutako bisitekin. Zikintzen dugun ura nola garbitzen den ikusteko eta etxeko iturrira ura nola iristen den ezagutzeko aukera emango dute doaneko bisita gidatuek. Araztegiak ikustera joateko autobusa arratsaldeko 18:00etan aterako da San Joan kaleko autobus geltokitik.

Ekainaren 6an V. Argazki-idazlan lehiaketaren sari banaketa egingo da, 18:30ean Zelaietako kontzertu gelan. Zuhaitza maitea gaia hartuta, herriko ikasleek aurkeztutako lanik onenak sarituko dira. Sari-banaketa ekitaldira joateko partehartzaile guztiek gonbidapenak jasoko dituzte.

Ekainaren 7an, iluntzeko 23:00etan, Zubiondo plazan The Shape of Water (Uraren forma) ikusteko aukera izango da jatorrizko bertsio azpititulatuan. Dokumentalak Brasil, India, Jerusalem eta Senegalgo bost emakumeren testigantza jasotzen du. Emakume horiek ingurumen arazoen, bere herrialdeetako tradizioen, independentzia ekonomiko ezaren edo gerrateen aurrean agertutako jarrera azaltzen dute, hain zuzen.

Aste Berdea Bizkaiko Pottoken Morfologia Lehiaketarekin amaituko da, ekainaren 8an. Eguerdiko 12:00etan hasiko da Jauregibarria parkean. Lehiaketaz gain, parkera gerturatzen direnek pottokekin egoteko aukera izango dute, eta txikienei, euren gainean ibiltzeko aukera emango zaie.

Ikastoletako haurrentzat antolatu diren araztegietarako bisitek eta Zuhaitzen ibilbideak osatzen dute Aste Berdeko egitaraua. Zuhaitzen ibilbidean jarritako panel informatiboek Amorebieta-Etxanon aurki daitezkeen zuhaitzen espezieak ezagutzeko aukera ematen du (hostoak, fruituak, loreak, eta abar).

Eta honetaz gain, ohizko olio bilketa puntuetan, etxeko olioa birziklatzeko poteak banatuko dira doan ekainak 6 eta 7 an.

Desde que el Ayuntamiento de Amorebieta-Etxano participa en el programa Agenda Local 21, se está desarrollando una importante labor para inculcar temas relacionados con el medioambiente, la economía y las políticas sociales entre la ciudadanía. Conscientes de la importancia de realizar este trabajo de sensibilización, durante el año se organizan varias actividades como El día del árbol y el agua, La semana de la movilidad... Y, en esta ocasión, le ha llegado el turno a la Semana Verde.

Los actos programados para la celebración de la Semana Verde comenzarán el 5 de junio, con las visitas gratuitas a las depuradoras de Urritxe y Astepe, donde podrá contemplarse el proceso de depuración del agua y el recorrido que realiza antes de llegar a nuestras casas. El autobús para visitar las depuradoras saldrá a las 18:00 de la parada de la calle San Juan.

Para el 6 de junio está programada la entrega de premios del V. Concurso de Foto-Redacción en la sala de conciertos Zelaieta. A partir de las 18:30 serán premiados los mejores trabajos. Todos los participantes recibirán una invitación para acudir a la entrega de premios.

El 7 de junio, a las 23:00 en la plaza Zubiondo, se proyectará The Shape of Water (La forma del agua) en versión original subtitulada. Este documental ofrece las alternativas que cinco mujeres de Brasil, India, Jerusalem y Senegal proponen como respuesta a la degradación medioambiental, las tradiciones arcaicas, la falta de independencia económica y la guerra.

La Semana Verde finalizará con el Concurso de la Morfología de la Pottoka de Bizkaia, que se celebrará en el parque Jauregibarria a partir de las 12:00 del mediodía. Todos los que se acerquen al parque podrán contemplar de cerca la belleza de estos animales y, los más pequeños, podrán montar en sus lomos.

Las visitas que los escolares realizarán durante toda la semana a las depuradoras y el Circuito de los árboles completan el programa de actividades de la Semana Verde. El circuito ofrece la posibilidad de conocer algunas de las especies que pueblan la villa y sus características (hojas, fruta, flor, etc).

Además, en los lugares habituales de recogida de aceite doméstico se repartirán bidones para la separación del aceite usado los días 6 y 7 de junio.

ASTE BERDEA – 2008 – SEMANA VERDE	
Astean zehar ZUHAITZEN IBILBIDEA bisitatzeko aukera izango da herriko kaleetan zehar Durante la semana se podrá visitar el Circuito de los Árboles por la calles del municipio	
Ekainak 5 de junio, 18:00h San Juan kaleko autobus geltokian Calle San Juan, parada del autobus	ARAZTEGIETARA DOANEKO BISITA VISITA GRATUITA A LAS DEPURADORAS
Ekainak 6 de junio, 18:30h Zelaietako kontzertu gela Sala de conciertos de Zelaieta	V. ARGAZKI-IDAZLAN LEHIAKETAREN SARI BANAKETA ENTREGA DE PREMIOS DEL V. CONCURSO DE FOTO-REDACCIÓN
Ekainak 7 de junio, 23:00h Zubiondo plaza Plaza Zubiondo	INGURUMEN ZINEMA CINE MEDIOAMBIENTAL
Ekainak 8 de junio, 12:00h Jauregibarria parkea Parque Jauregibarria	BIZKAIKO POTTOKEN MORFOLOGIA LEHIAKETA CONCURSO DE LA MORFOLOGÍA DE LAS POTTOKAS DE BIZKAIA

Nueva promoción de 101 VPO en Amorebieta -Etxano

El Ayuntamiento de Amorebieta-Etxano ha presentado una nueva promoción de VPO en la zona de Ogenbarrena. En total son 101 las viviendas que se sortearán, de las cuales 5 serán para personas con discapacidad de movilidad reducida. Las solicitudes se pueden recoger y presentar en la oficina de información de vivienda, ubicada en el Zelaieta Zentroa en la 2ª planta, desde el 2 de junio hasta el 14 de julio, día en el que finalizará el plazo. El horario de la oficina es de lunes a viernes de 10,00 a 14,00 por las mañanas, y de 16,00 a 18,00 por las tardes.

Para ser beneficiario de alguna de las 101 viviendas protegidas que ya se están construyendo, habrán de cumplirse determinados requisitos exigidos en el pliego de condiciones aprobado por el Ayuntamiento de Amorebieta-Etxano, entre los que destacamos: ser mayor de edad o emancipado, así como no tener ni haber tenido vivienda en propiedad durante los dos años inmediatamente anteriores a la fecha de la_firma del Decreto que regula este proceso, salvo que se encuentre en alguno de los casos de excepción. Respecto a los ingresos, éstos deberán ser los generados en el año 2006 y superiores a 9.000 euros e inferiores a 33.000 euros. También se exige el no haber sido adjudicatario de otra vivienda de protección oficial en régimen de propiedad previamente.

En cuanto al empadronamiento se requiere que alguno de los futuros titulares se halle empadronado en el municipio de Amorebieta-Etxano los últimos 5 años de forma ininterrumpida, también podrán acceder a la vivienda los que se

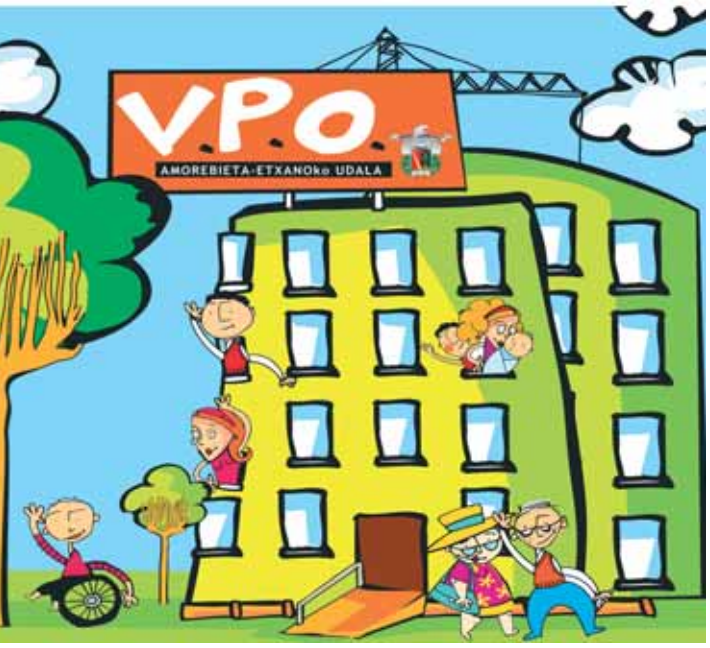

encuentren actualmente empadronados, y lo hayan estado durante un período de 15 años, aunque éstos no fueran consecutivos.

Las 5 viviendas para personas con discapacidad se adjudicarán en base al baremo de movilidad, dando preferencia a aquellos que utilicen sillas de ruedas. El Ayuntamiento de esta manera intenta favorecer a aquellas personas con discapacidad que más necesitan este tipo de viviendas adaptadas.

El proceso finalizará nuevamente con un sorteo público ante el Notario de la localidad una vez aprobadas las listas definitivas de los solicitantes.

Por otro lado, como en el sorteo anterior, el Ayuntamiento ha dispuesto, que la no acreditación de todos y cada uno de los requisitos exigidos, supondrá la pérdida inmediata del derecho y la imposibilidad de presentarse en los 2 próximos sorteos que realice el Ayuntamiento.

La web municipal amplía sus servicios con la solicitud de empadronamiento online y con información meteorológica

Desde este mismo mes los zornotzarras pueden solicitar el certificado de empadronamiento a través de la web municipal. Asimismo, pueden acceder a la información meteorológica actualizada así como a la previsión para los próximos días. Se trata de dos nuevos servicios que en un futuro próximo se seguirán ampliando con nuevos tramites online.

La solicitud del certificado de empadronamiento (www.amorebieta-etxano.net/errolda) será exclusiva para los individuales y de familia. Una vez recibida la solicitud, se comprobará si los datos del solicitante son correctos y, en ese caso, se enviará por correo postal el certificado a la dirección en la que el habitante está empadronado.

En cuanto a la información meteorológica, aparecerá en la portada de la web, tanto la previsión del día actual como la del siguiente. En otra hoja de previsión se podrá comprobar la de la semana completa, estado del cielo, temperatura, viento, probabilidad de precipitación,… Todos estos datos son referentes en concreto a Amorebieta-Etxano y suministrados directamente y actualizados diariamente por un agencia meteorológica.

Estas facilidades desarrolladas serán puestas a disposición y compartidas con otros web municipales del entorno que utilizan las herramientas de software libre Plone y Python bajo la plataforma Udalweb diseñada por la empresa Codesyntax.

En un futuro próximo es intención del Ayuntamiento poner a disposición de los ciudadanos nuevas funcionalidades apoyándose para ello en servicios de autenticación y firma digital del nuevo DNI electrónico y de la tarjeta de ciudadano o sanitaria ONA de Izenpe.

AMOREBIETA • ETXANO
haiZetara
FANFARREN, BANDEN ETA KALE MUSIKARIEN III. NAZIOARTEKO LEHIAKETA
III. CONCURSO INTERNACIONAL DE FANFARRIAS, BANDAS Y MÚSICA DE CALLE
III. CONCOURS INTERNATIONAL DE FANFARRIAS, BANDES ET MUSIQUE DE RUE
III. STREET BANDS, FANFARRE, AND STREET MUSIC INTERNATIONAL CONTEST
08
EKAINA
JUNIO
20, 21, 22
Jaipur Maharaja Brass Band
(Rajastan, India)
Magicaboola Brass Band
(Italia)
The Non Melting Ice Cream Band
(Holanda)
Mademoiselle Orchestra
(Frantzia)
Houba
(Francia)
La Parrus Dixie Band
(Valladolid)
Dr. Macaroni Latin Jazz
(Madrid)
Brincadeira
(Bartzelona)
Marmara Dixieland
(Bizkaia)
bbk
DEIA
eitb
PAUSA
TXAPO

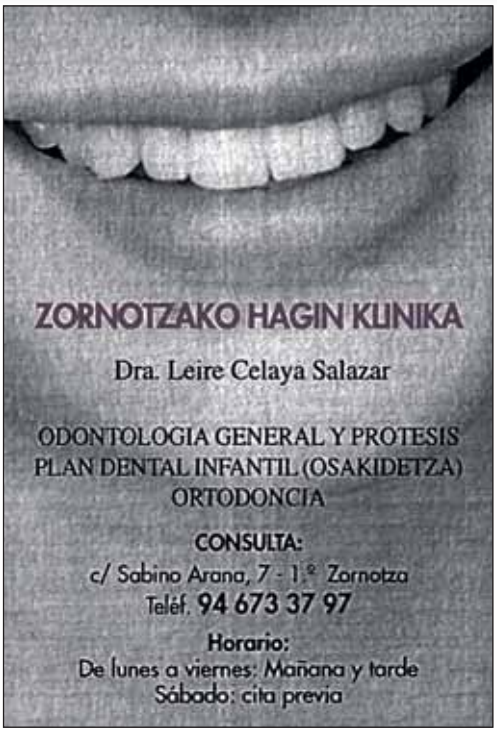

KOLITXA

Iniciar el ascenso en al barrio de Pandozales, situado a unos 2 Km. de Balmaseda –la carretera que lleva hasta él, comienza en esta misma localidad– por un ancho camino que sube por la ladera de una lomada.

Se llega enseguida a una bifurcación (5´), continuando por el ramal de la dcha., señalizado con un cartel con el nombre "Kolitxa" y una flecha indicadora de la dirección a seguir. Poco más adelante, se llega a una nueva bifurcación. Tomar ahora el ramal de la izda., señalizado en la misma forma que el anterior (5´). El camino cruza un pequeño arroyuelo (5´) y ya desde este punto la pendiente se hace algo más pronunciada. A dcha. (4´) y medio escondida entre la densa vegetación que cubre el talud, hay una fuente.

En lo alto de la loma (20´) –collado El Espino– el camino cruza una amplia pista que, subiendo por la dcha., va a rodear la cumbre de Kolitxa, por la izda., yendo a internarse en el pinar que queda al frente.

Se asciende un corto repecho y después de cruzar un pequeño espacio despejado –llano– se inicia la subida del último, largo y fortísimo repecho que resta hasta la cumbre (30´) a través de un sendero que describe continuos zig-zag y finaliza justamente junto a la ermita que la corona.

Tiempo real: 1 h. 9´

Udabarri

Belagoa

Argazkian urrunean ikus daitekeen mendialdeak bailara inguratzen du. Mendi horien artean Lakora gailurrerako igoera ohitura bilakatu da bertara joaten denarentzat. Gainetik ikusmira zoragarriak daude, Eraizko belardiak, hujarre, erusso edotas Kakoetako harroilak, Belagoako bailara osoa, Larrako Natura Parkea. Lakoratik gertu Europako haitzulorik sakonenetakoa dago: San Martin.

Kokapena: Nafarroako iparraldeko bailara da, Erronkari, hain zuzen. Belagoa ibaiak zeharkatzen du.

Azalera: Mendi altuak ditu ingurunean: Txamantxoia (1.945); Kartxela (1.982); Lakora (1.877) eta Larrondo (1.703)

Gune interesgarriak: San Martingo sima, Europako sakonenetakoa (317 m). Izaba da inguruan den herririk populatuena.

(euskalherria web gunetik ateratako informazioa).

El filial del Tau y el Tabirako caen en Ixerbekoa

No tenía un calendario fácil el equipo de Primera Nacional que visitaba las canchas de los primeros clasificados. Tras plantar cara al Mondragón, líder indiscutible del grupo, nos visitaba el filial del Tau al que tras ir ganándole ampliamente, remontaba y a punto estuvo de dar un susto a los zornotzarras que finalmente vencieron 89-84. El siguiente partido en Ixerbekoa fue el derbi por excelencia del duranguesado frente al Tabirako. Tras un mal inicio los jugadores de Tomás de Castro remontaron y volvieron a vencer por segunda vez en la temporada, (76-71) a los durangarras.

Tras tres temporadas al frente del primer equipo el entrenador gernikarra Tomás de Castro no continuará dirigiendo al Zornotza, y desde la directiva queremos agradecerle su trabajo y dedicación con el equipo. El Club está ya trabajando en la búsqueda de un nuevo técnico.

El senior femenino no ha conseguido ninguna victoria en la Copa Bizkaia, aunque al cierre de estas páginas aún falta por jugarse el partido contra Erandio con el que se podría cerrar la temporada con victoria. El regional masculino tras su victoria frente a Bozkozaleak a domicilio aún tiene opciones de mantener la categoría.

El junior masculino sólo ha conseguido derrotar en este mes a La Salle y pese a que frente a los equipos punteros ha dado buena imagen, es contra equipos inferiores contra los que ha fallado. El junior femenino está acusando el largo calendario y con los deberes hechos tras haberse metido en la A-1, no ha podido obtener ninguna victoria este mes aunque ha estado muy cerca de hacerlo frente a Ugeraga y Getxo.

El cadete masculino tras entrar en el último grupo ha conseguido permanecer imbatido (a falta de un partido), y terminará en la 19ª posición. El cadete femenino logró vencer en la penúltima jornada al Colegio Basauri , segundo clasificado, certificando la mejora de estas chicas al final de temporada.

El infantil femenino de Andra Mari pese a no poder con los equipos fuertes de la tabla, ha estado siempre peleando en los puestos altos del grupo y el preinfantil masculino de Karmengo Ama consiguió romper la mala racha de resultados venciendo al Getxo en un apretado partido.

INSTALACIONES ELECTRICAS
BOBINADO MOTORES
AUTOMATISMOS Y APARELLAJE DE
CUADROS ELECTRICOS, ALARMAS, INTERFONIA

ELECTRICIDAD ZORNOTZA S.L.

San Pedro, s/n. - Políg. VALET
Teléfono 673 31 30
AMOREBIETA (BIZKAIA)

Retomamos de nuevo, con este artculo, nuestra colaboración con la revista HiLERO. En esta nueva etapa nuestros artículos irán dirigidos, como hemos hecho siempre, a la divulgación de la micología. Habrá fichas para reconocer adecuadamente una especie de seta pero queremos ir ampliando el campo micológico entrando también en la gastronomía. Como muestra un botón, os recomendamos una receta para preparar la tan conocida y apreciada SISA, XIXA, XUXA .....

LOMO DE CORZO CON PISTO DE SISAS Y MANZANA ASADA AL CACAO

INGREDIENTES (para cuatro personas)

- 4 trozos de lomo de corzo de 150 grs

PISTO MANZANAS AL CACAO

- 2 zanahorias. 2 manzanas golden.
- ½ calabaciín.
- 2 cucharadas soperas de cacao en polvo.
- ½ cebolla.
- 250 grs de sisas 1 cucharada de azúcar.

PISTO:

Cortar la verdura en cuadraditos y saltear con dos cucharadas de aceite a fuego fuerte durante 2 minutos.

Añadir las sisas cortadas a mano y saltear 1 minuto más. Reservar.

MANZANA ASADA AL CACAO:

Cortar las manzanas en cuartos y quitarles el corazón.

Colocar en una bandeja con un chorrito de aceite, una pizca de sal, el azúcar y espolvorear el cacao por encima. Asar a homo medio (180°) durante 15 minutos. Triturar.

PRESENTACION:

Marcar, dorar, el lomo en una sartén a fuego fuerte 3 minutos por cada lado. Colocar 2 cucharadas de pisto y una cucharada de manzana.

Colocar el lomo y espolvorear con una pizca de sal Maldon.

EKIN S. Coop.

BROTXAK ETA BROTXATZEKO MAKINAK - Fresak
BROCHAS Y MÁQUINAS BROCHADORAS - Fresas

Boroa A., z/g P.K. 31 - E-48340 AMOREBIETA (Bizkaia)
Telefonoa: 94 673 11 12 - Export.: 0034 - 94 673 11 12
Faxa erramintak/Fax Htas.: 0034 - 94 630 04 51
Faxa makinak / Fax Máquinas: 0034 - 94 630 04 52
e-maila: ekin@ekin.es

Zubitxea Asesoría integral

José Ignacio Pérez Calzada

MAPFRE

Ibaizabal, 5 bajo. Tel. 94 673 39 04 - Fax: 94 673 31 00
48340 **AMOREBIETA** (Bizkaia)

GALCA, s.a.
CONSTRUCCIONES
PROMOCIONES

Gudari, 7 - 1ºizda. izda. - Oficina: Telf.: 673 35 17
AMOREBIETA (BIZKAIA)
www.galca-sa.com galca@galca-sa.com

Clínica Dental
IGNACIO BERASATEGUI

MÉDICO-ESTOMATÓLOGO

Ortodoncia, implantes,
IMQ, Osakidetza

Gregorio Mendibil, 10-1º D. Tel.: 94 630 80 08 **AMOREBIETA**

Colegiado nº 570

AMOREBIETA
San Juan, 3
Tel. 94 673 44 22

Copisteria
ARANPIL

Copistería
Informática
Recargamos tus cartuchos

Tel.: 946 730 943 Móvil: 635 339 506
Fax.: 516 730 943
Plaza Calvario s/n • AMOREBIETA

HORARIOS
Lunes a viernes:
10,30-1,30/5 a 8

VISITAS A DOMICILIO

c/ Ibaizabal 1, bajo
Tel. 946 733 223
Urgencias: 610 458 347

Amorebieta-Etxano

Fin de temporada

No ha sido el mejor año del Beti Arin, ya que hemos descendido de Nacional B a Liga Vasca. Después de varios ascensos en los últimos años, algún año tocaba dar un paso atrás y este año nos ha tocado.

Empezamos el año muy bien y con muchas ganas pero después de 30 partidos la realidad coloca a cada uno en su sitio. Si bien creo que por juego no hemos merecido acabar tan abajo, creo que hemos sido el equipo más irregular y eso en una competición de tantos meses acaba lastrando.

Además, la profesionalización de algunas categorías superiores está empujando a que empiecen a entrar jugadores semiprofesionales de otros lados, jugadores veteranos venidos a menos o algunas "miniselecciones" con aspiraciones económicas y deportivas muy por encima de lo que supone el Beti Arin. Por poner un ejemplo, hace tres años estábamos una liga por encima del Gernika GFS. Ahora mismo., el Gernika subirá a División de Plata (segunda división) ya que ha dispuesto de jugadores de Burgos, Cantabria, etc. Son presupuestos y maneras de hacer las cosas diferentes y desde aquí Zorionak al Gernika que con Javi, Mikel, Garbiñe, Sabino,… han conseguido el sueño que perseguían.

Ahora nos toca un período de reflexión, descanso y preparación de la temporada que viene, pero no quiero dejar pasar la oportunidad para hacer varios agradecimientos:

En primer lugar a los jugadores. Las ganas que han puesto hasta el último minuto; los porteros Igor y Joseba, la vieja guardia que componen Xabi, Mili (gran capitán y ejemplo siempre para el resto),

Josu, Iker y Juan. Los que llevan un par de años en el equipo y que este año ya han demostrado que además de jugar saben mojarse e implicarse (Ander, Ibon, Beñat) y los cuatro nuevos de este año (Jonatan, que en su primer año ha sido pichichi, Jokin, Hita y Zua). A ninguno de los cuatro se les puede reprochar nada, se han portado de maravilla, pero sigo pensando de ellos que son mucho mejores jugadores de lo que ellos creen. En el debe del que escribe está el no haber sacado más que el 30% de lo que podían haber dado estas cuatro incorporaciones…. Han metido golazos de bandera, han hecho jugadas de categoría pero todo con cuentagotas…. En cuanto ganen en regularidad, si el resto no baja la guardia y las lesiones nos respetan, este mismo equipo puede aspirar a jugar muy bien a futbol sala.

También agradecer a la fundación de Deportes del Ayuntamiento y a la concejalía de deportes por toda su ayuda en este difícil año, ya que no hemos contado con el polideportivo de Larrea y gracias a ellos hemos podido entrenar en Lemona y en el "Karmengo Ama. Eskerrik Asko también al colegio "Karmengo Ama" al polideportivo de Lemona por todos los entrenamientos que hemos podido hacer.

El polideportivo de Gernika nos ha dado todas las facilidades del mundo, ha estado muy pendiente de nosotros y se han portado de maravilla, así como el Gernika GFS, que siempre que pudo acomodó sus horarios para que pudiéramos jugar ambos equipos.

Tampoco me quiero olvidar de los que habéis venido a animarnos a Gernika y de los patrocinadores, sin los cuales, esto no es posible.

Sin la aportación de los patrocinadores, la carga económica es bestial y gracias a vosotros hemos podido volver a jugar otro año más a futbol sala.

Eskerrik asko denori eta hemen ikusten gara datorren urtean.

NEUMATICOS
ETXEBARRIA

Todas las marcas: Bridgestone, Michelin, Firestone, Good Year

B / Euba - Amorebieta ☎ 94 630 80 10

Clínica dental
MUGICA
Odontología general

- Plan dental infantil
- I.M.Q.
- Ortodoncia
- Implantes

Tfno. 94 673 12 81
C/ Gudari 1, 2º C
48340 Amorebieta

Auto-Reparaciones
SAN ANTONIO

• Mecánica del Automóvil • Equipo de Diagnósis
• Equipo Pre-ITV • Servicio de Neumáticos
• Alineado de Direcciones

Polígono LAUAXETA (INBISA) • Pabellón A-6 • B.º San Antonio
Tel.: 94 673 02 25 • Fax: 94 630 11 09
www.talleressanantonio.com • E-mail:tsanantonio@dds-online.net
48340 AMOREBIETA-ETXANO

Emakume arloa orain

Zornotzako udal-arduradunek adierazpen ugari egiten dituzte emakumeen berdintasunaren alde hartu beharreko neurriez... baina gero, berdintasunerako politikak eta plangintzak ezerezean geratu dira.

Orain, udalak gizon emakumeen arteko 4 urterako berdintasun-plana jarri du martxan. Berdintasun plana aurrera eramateko, urtebetean eta lanaldi murriztuan arituko den langile bat kontratatu du.

Ezker Abertzaletik gure kezka adierazi nahi dugu egoera honen aurrean, izan ere, nola liteke 4 urterako den plana garatzeko urtebeterako eta soilik lanaldi-murriztuan arituko den langile bat kontratatzea? Gure ustez udalaren hitzek eta errealitateak ez dute bat egiten. Borondate falta sumatzen dugu udalaren aldetik, ez dute benetako egitasmorik, plangintzak planteatu arren, ez zaie jarraipenik egiten ezta ebaluaziorik ere. Oraindik ere, emakumeoi dagozkigun gaiak ez dute inolako lehentasunik udaletxe honetan.

Emakumearen arloa duhina eta ganorazkoa izatea nahi dugu, eta berau kudeatzeko lehiaketa bidezko teknikaria kontratatzea. Herri honetako emakumeen beharrizanei erantzuteko gai izango den emakume arloa nahi dugu. Gizon-emakumeen berdintasunaren alde lan egingo duena, sexuen arteko harreman sozialak, pertsonalak eta kolektibo-hierarkiakoak gainditzeko lan egingo duena.

Azken batean, emakumeok jasaten dugun zapalkuntza estrukturala eraldatzea ahalbideratuko duen plangintza eta emakumeen arlo duhina, zerioa eta eraginkorra eskatzen dugu.

Aitziber Zearreta Garai.
NAN 45629743C.
ZORNOTZAKO EAE-ANV

ASTRONOMIAZ GOZATZEKO AUKERA JAUREGIBARRIAN

Ez da sarritan ematen astronomiaz apur bat ikasteko eta gozatzeko aukera. Hori dela-eta, NAÑON ZORRONTZAN EUSKERAZek jardunaldi berezi bat antolatu du Jauregibarria landetan, ekainaren 6an (barikua) eta arratsaldeko 8etan, gai horretan aditu den Danel Madariagaren eskutik. Danel Madariaga UEUko Astronomia Taldeko koordinatzaile izandakoa da.

Jardunaldi honek zati bi izango ditu. Batetik, hasteko Jauregibarriako Interpretazio Zentroan (jatetxearen gainean) azalpentxo batzuk emango ditu Danelek ("Unibertsoa ordubetean") eta bertan oinarrizko zenbait jakingarri azalduko ditu (kosmologia, izarren egitura eta bilakaera, distantziak…).

Bigarren zatian, behaketa astronomikoa egingo da Jauregibarrian (Ilargia, Saturno, konstelazioak…). Hori dela-eta, eskura egongo den teleskopioaz gain, gura duen guztiak berea eroan dezake behaketa errazteko. Zer esanik ez dago, ekitaldia guztiz doakoa izango da eta guztiontzat zabalik dago.

ATC TORREALDAY
asesores consultores
SGS
Herriko Plaza, 4 - 1º
Tfnos: 94 - 673 29 06 / 673 33 00
Fax: 94 - 673 23 58
48340 AMOREBIETA

TALLERES ELECTROMECANICOS
ZURE IUR, S. L.
• Instalación de tacógrafos
• Diagnósis de su vehículo
• Colocación de básculas en camiones
• Mecánica y electricidad
• Servicio de grúa permanente 616 941 448
Barrio Ibarra Polígono Condor II - Pabellón 1
Telf.: 94 673 11 33
Móviles: 619 405 571 - 669 298 821
48340 AMOREBIETA-ETXANO

INTELEK
ORDENAGAILUEN SALMENTA ETA KONPONKETA
ENPRESA ETA SAREEN MANTENUA
MUGIKORREN LIBERAZIOAK
BIDEOJOKOEI TXIP-AK JARTZEA
LUIS URRENGOETXEA, 9
ZORNOTZA
94 673 20 62

CONVOCATORIA PARA EX-ALUMNAS DE KARMENGO AMA, nacidas en 1969:

Hace 25 años que terminamos 8º EGB y salimos de Karmengo Ama, para empezar cada una su camino y su proyecto. Es un buen momento para reencontrarnos, recordar viejos tiempos y compartir el presente. Por eso, se abre la convocatoria para hacer una comida el día 21 de JUNIO sábado, a las14:00h en el Bar Uranga

Para apuntarse: llamad al Uranga (Tfno: 946 732 816) antes del 15 de Junio, diciendo como referencia que sois exalumnas de Karmengo Ama. Animo!

HEMEN EZ DA EZER ALDATZEN

Argi dago. Ez dago ezer txarragorik gauzak aldatu ez daitezen, horretarako borondate eza baizik. Ondotxo daki hori Zornotzako Udalak. Zergatik jarraitzen du, bestela, euskarak gutxietsita gure herrian?

Gure herrian, sektore batek euskararen normalkuntzaren aldeko hautu serioa egin eta hori bultzatzeko proposamenak eta aukerak sortzen saiatzen gara.

Beste batzuk, ordea, ez dute gauzak aldatzeko asmorik txikiena ere erakutsi. Adibide gisa, duela gutxi igaro den Ibilaldia. Euskaldun eta euskaltzale guztion jaia. Guztiok gaude euskara eta Ibilaldiaren alde, noski. Baina, gure Udalak aspalditik diseinatu zuen mozorro bat egoerarako propio: euskaltzale mozorroa. Ibilaldiaren harira egindako ekintza guztietan aurpegirik onena erakusten saiatu dira. Oso ondo dago horrelako jaien alde egitea, betiere zintzotasunez egiten bada, eta ez inolako interesei jarraiki.

Bihotz onez jokatuz gero, Ibilaldiaz aparteko ekintzetan ere isladatu beharko litzateke euskaltzaletasuna eta euskararekiko begirunea. Eta, non erakutsi du hori Zornotzako Udalak? Gure ustez, INON ERE EZ. Zelan izan daiteke, bestela, kaleetan jartzen diren bide-ikur berriak erdaraz egotea? Edota oraindik Zornotzak ez izatea euskara hutsezko hedabide bat? Eta, ordenantzak, zenbat urte daramatzagu zornotzarrok euskararen gaineko ordenantzak eskatzen?

Esandakoa, hemen ez da ezer aldatzen, aldatu dadin gogorik ere ez dagoelako.

Zornotzako Euskal Herrian Euskaraz

San Miguel 13
AMOREBIETA

Carpinteria Aluminios
Iker Albizuri

TODO TIPO DE TRABAJOS EN:
- Aluminio R.P.T.
- Hierro
- P.V.C.
- Trabajos artesanales

Pida presupuestos sin compromiso

Polígono Biarritz, 1
I Tel. 946 731 425
I Fax 946 308 973
48340 AMOREBIETA-ETXANO
E-mail: CARP.ALBIZURI@terra.es

Talleres AMOREBIETA

- Reparación general del automóvil: mecánica y electricidad
- Colocación radiocassetes, alarmas, teléfonos...
- Servicios rápidos: Aceite, filtros, pastillas de freno...
- Revisión vehículos pre-inspección ITV y envío del mismo.

Telf.: 94 630 88 21

También disponemos de vehículos de cortesía para nuestros clientes

CLINICA DENTAL

Dra. Echevarria Ugarte

Médico-Dentista

Horario de mañana y tarde

Plan Dental Infantil
Ortodoncia
Implantes

San Miguel, 9 - 1 F
48340 Amorebieta
Tel. 94 673 16 22

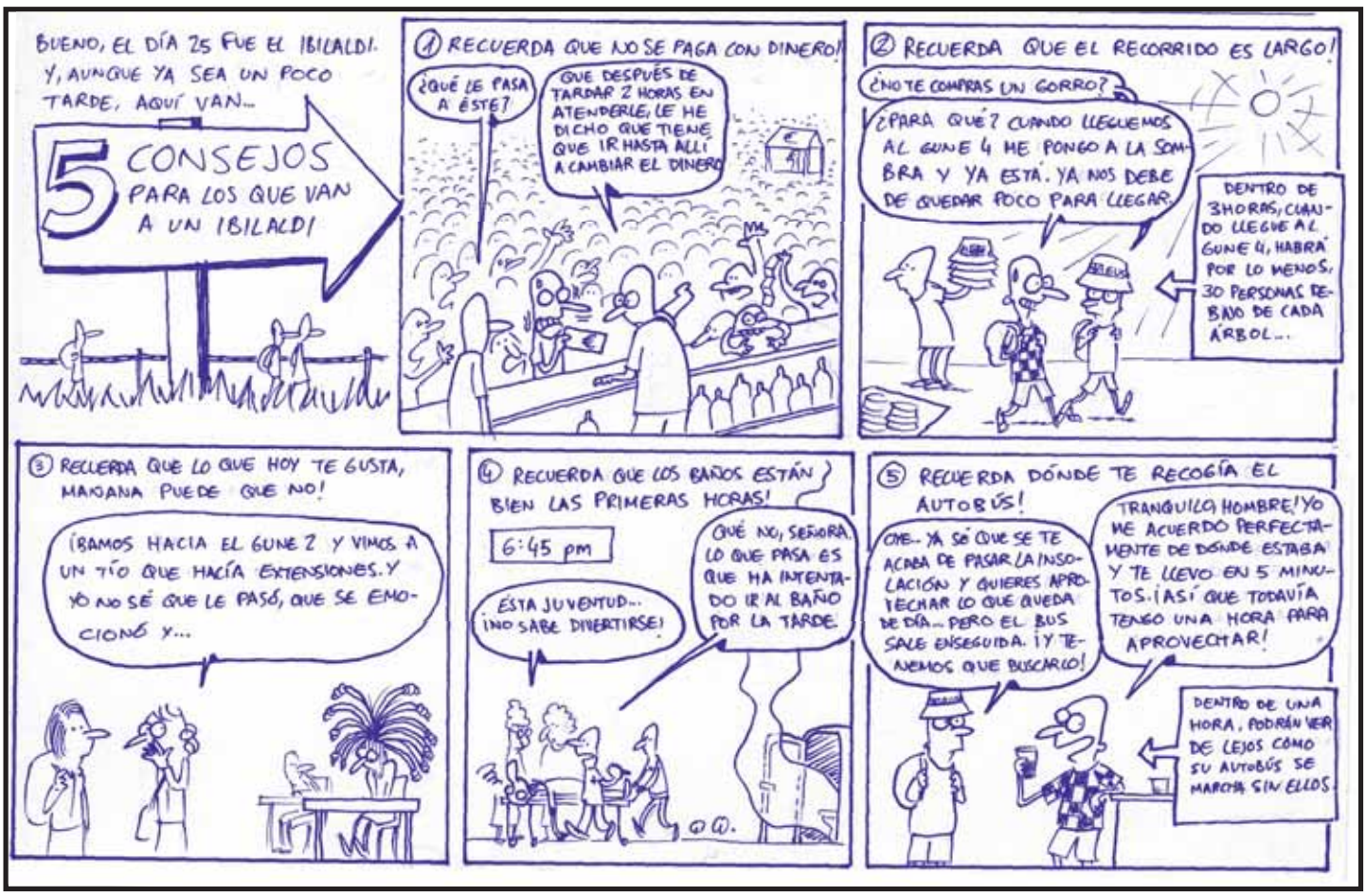

COMINSER

(COMERCIAL ALDAZABAL, S.L.)

• EMPRESA AUTORIZADA
• CERTIFICADO D.D.D.

* DESINFECCION
* DESINSECTACION
* DESRATIZACION
* TRATAMIENTOS DE MADERA (CARCOMA, POLILLA, TERMITA)
* DISTRIBUCION DE DETERGENTES Y PRODUCTOS QUIMICOS PARA HOSTELERIA

NUESTRA GARANTIA DE EXTERMINIO ES DEL 100%

Prol. Juan XXIII, 6 bajos – Apartado 18 – Telfs.: 673 37 01 - 673 02 63 – Fax: 673 43 63
AMOREBIETA (Bizkaia)

94 415 07 51
BILBAO

656 75 50 15
ZORNOTZA

UNIDAD SERVICIO RECUPERACION AA

ALCOHOLICOS ANONIMOS
Grupo Zornotza

Si tienes problemas con el alcohol
TE OFRECEMOS LA SOLUCION

DIAS DE REUNION
Martes y Viernes de 19.00 a 21.00 h.
Domingos de 11.00 a 13.00 h.
ZUBIKURTZE, 3 BAJO

HILERO Zornotzan

JABI ATUTXA AMEZUA Editor-Director
Teléfonos: 94 6308645
619 93 21 04
APARTADO CORREOS: 207
www. amorebieta.com
info@amorebieta.com

AMOREBIETA
▶227.782€ (37,9Mill)

Bonito piso totalmente reformado, 3 habitaciones. Balcón. Buena orientación. No deje de verlo, calidad precio inmejorable.

AMOREBIETA
▶239.803€ (39,9Mill)

Piso de 87m² con 3 habitaciones dobles, 2 baños con ventana. Salón de 29m². Preciosas vistas al monte.

AMOREBIETA
▶368.330€ (61,2Mill)

Precioso piso completo de 92m², 3 habitaciones dobles, 2 baños completos. Salón de 30m². Alto con ascensor. Plaza de garaje y trastero. Muy interesante.

AMOREBIETA
▶273.460€ (45,5Mill)

Coqueto piso con 2 habitaciones dobles, baño completo. Calefacción gas. Ascensor. Camarote. Todo exterior. Muy buena ubicación. No lo deje escapar, véalo hoy mismo.

AMOREBIETA
▶225.379€ (37,5Mill)

Piso alto con ascensor. 3 habitaciones dobles, baño con ventana. Amplio balcón. Exterior. Fachada y tejado recién reformado. No deje de verlo, llámenos y se lo enseñamos hoy mismo.

AMOREBIETA
▶176.997€ (29,5Mill)

Piso con 2 habitaciones dobles, baño completo. Calefacción gas. Exterior. Entrar a vivir. Precio inmejorable, llámenos.

LEMONA
▶ Desde 198.000€ (32,9Mill)

Preciosos pisos de 1,2 y 3 dormitorios. Bajos con jardín y áticos. Plazas de garaje y trastero. Cocinas y Armarios empotrados. Acabados de 1ª calidad. Venga y véalos. Directo del promotor!

AMOREBIETA
▶Desde 348.000€ (57,9Mill)

Nueva promoción de viviendas en construcción. Doce exclusivas viviendas de 3 habitaciones y garajes, acabados de 1ª calidad. Directo del promotor.

LEMONA
▶390.655€ (65Mill)

Precioso duplex de 120m², 3 habitaciones amplias, 2 baños completos. Plaza de garaje. Trastero. Mejor que nuevo!

AMOREBIETA
▶Consúltenos.

Pisazo de 120m² con 4 habitaciones muy amplias, 2 baños completos. Calefacción. Todo exterior, balcón. Amplio camarote y plaza de garaje. Zona céntrica.

AMOREBIETA
▶252.425€ (42Mill)

Piso de 75² con 3 habitaciones dobles, baño completo con bañera. Balcón de 7m². Calefacción. Ascensor. Entrar a vivir.

AMOREBIETA
▶247.616€ (41,2Mill)

Piso totalmente reformado con 3 habitaciones dobles, todo exterior. Balcón. Cocina nueva equipada. Calefacción gas. Muy interesante, véalo.

LEMONA
▶300.476€ (49,9Mill)

Piso amplio con 3 habitaciones dobles, 2 baños. 7 años de construcción. Balcón y tendedero. Todo exterior. Plaza de garaje y camarote. Mejor que nuevo, véalo hoy mismo.

ARTEAGA
▶ Infórmese ya mismo

Magnifica casa en entorno incomparable, cerca de la playa de Laga. 7 habitaciones, 5 baños. Huecos muy amplios. Preciosas vistas. Parcela de 3000m².

AMOREBIETA
▶294.494€ (49Mill)

Piso coqueto con 2 habitaciones dobles, baño completo. Alto con ascensor. Todo exterior. Camarote. Viviendas Vizcaya. Muy interesante.

Sólo en Piso On

Piso On-en besterik ez

Le garantizamos la venta de su vivienda y, además, le adelantamos 1.000 euros cada mes hasta la firma de la escritura pública.

Zure etxebizitza salduko dugula bermatzen dizugu eta, gainera, hilero 1.000 euro aurreratzen dizkizugu eskritura publikoa izenpetu arte.

infórmese sin compromiso
informa zaitez konpromisorik gabe

JAUREGIBARRIA
jatetxea

Udako gauetan zabaltzen dogu

Abrimos las noches de junio, julio y agosto

Cenas en el comedor interior

Menú asador: raciones, pescados y carnes a la brasa postres caseros

Tel.: 946 301 632

très Bonn.

très Bonn es una forma de expresar en pocas palabras lo que significa el nuevo Citroën C5. Una mezcla de elegancia y tecnología calculada hasta el más mínimo detalle. Una expresión inteligente de lo que es el auténtico lujo: la calidad por encima de todo. Un gran coche, bien pensado, bien hecho... lo mejor del genuino espíritu francés unido al carácter de la más pura innovación. En dos palabras, "très Bonn".

NUEVO CITROËN C5. CARÁCTER ALEMÁN. ESPÍRITU FRANCÉS.

CITROËN profiter TOTAL.
INFORMACIÓN CITROËN: 902 44 55 66 . www.citroen.es
Consumo mixto (L/100 Km.) / Emisión CO_2 (grs./Km.)
C5: 5,6 - 10,5 / 149 - 248.

NUEVO CITROËN C5

TABIRA AUTOMOCION, S.A.
Concesionario oficial Citroën - Polig. Mallabiena, 1. IURRETA.
Tel. 91 681 11 08 - Fax: 94 620 12 51

descanso Nattex

CENTRO ESPECIALIZADO DE DESCANSO

Atseden zentroa

Luis Urrengoetxea nº 6
Tel. 94 630 16 30 Amorebieta

gelium: un colchón que lo tiene todo

- Alivia las presiones
- Inalterable a la temperatura
- Traspirable
- Articulable
- Biocompatible