Hilero Zornotzan

17 urte

Nº 208 alea mayo 2009 maiatza
www.amorebieta.com

Aupa Athletic!!!

Las paredes tienen vida con Rótulos Muñoz

Los vinilos adhesivos son lo último en decoración, una forma sencilla de ofrecer a su casa un toque exótico, natural o desenfadado. Pero frente a los diseños de catálogo que otros ofrecen, **Rótulos Muñoz** permite personalizar los espacios con fotografías. “Disponemos de un catálogo de paisajes espectaculares de zonas diversas, montaña, playa,..pero si alguien quiere una foto especial y única, también podemos hacerlo”, dice Miguel Muñoz.

Con un vinilo decorativo las paredes o estancias quedan realzados, aportándoles vida. Dadas las infinitas posibilidades con las que permite trabajar este material, los profesionales del sector (interioristas, diseñadores, arquitectos, etc.) están apostando cada día más por esta forma de decorar, puesto que permite la decoración de todo tipo de espacios, tanto exteriores como interiores, siendo utilizado en la decoración de dormitorios, habitaciones infantiles, cocinas, oficinas, restaurantes, etc.

El vinilo es un adhesivo de gran adherencia, fácil de colocar en todo tipo de superficies lisas y además se puede lavar.

Rótulos Muñoz
Polígono Biarritz
946731787

BOROA JATETXEA

- Comidas para empresas
- Banquetes, bodas
- Menús especiales
- Carta seleccionada

BOROA JATETXEA

Telf. 94 673 47 47 / Fax 94 630 93 97 / www.boroa.com / Boroa Auzoa / **AMOREBIETA**

SU OPORTUNIDAD

ZUBIZABALA Ref.: *VPI 191*

70m², cocina muy amplia, hall/sala de estar, 2 habitaciones amplias, 1 habitación/estudio armario empotrado, 1 balcón, baño completo con ventana, calefacción (calor azul), suelo nuevo, reformado, camarote.

178.500 € 29.700.000 Ptas

ZONA BOROA INDUSTRIAL

Disponemos de una amplia oferta de pabellones, tanto en primera como en segunda linea de carretera, con superficies desde los 240m². precios muy interesantes.

ZUBIETXE REGALA

DURANTE 2009 **ZUBIETXE**

TE REGALA

UNA MAGNÍFICA TELEVISIÓN

POR LA COMPRA DE TU VIVIENDA

SAN MIGUEL Ref.: *VPI 197*

Bonito apartamento de 1 habitación, con armario empotrado y baño completo, 60m2 aproximadamente, cocina americana, amplia sala de estar. Camarote, calefacción individual de gas, ascensor.

222.375 €/ 37.000.000 Ptas

SAN MIGUEL Ref.: *VPI 159*

Piso 3º, 80 m2, sala amplia, cocina grande con balcón, 3 habitaciones, 1 baño completo y un aseo. Muy céntrico, buena orientación.

240.000 €/ 40.000.000 Ptas

"POZUETA RESIDENCIAL"LEMOA

- PRECIOS PROMOTOR.
- GRANDES DESCUENTOS
- VISITA YA NUESTRO PISO PILOTO.

AMOREBIETA Ref.: *VPI 180*

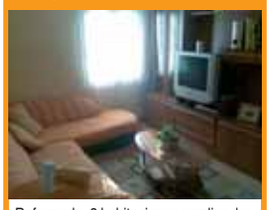

Reformado, 2 habitaciones amplias, baño completo, calefacción, Exterior.

167.682 €/ 27,9 mill. Ptas

LEMOA Ref.: *VPI 173*

60m² 2 habitaciones, baño amplio reformado, cocina con comedor grande, sala, despensa, amueblado. Semireformado.

150.000 €/ 25.000.000 Ptas

AMOREBIETA Ref.: *VPI 190*

69m2, 3 habitaciones amplias, sala de estar, cocina equipada, baño completo, calefacción individual de gas, muy buena orientación, totalmente reformado y amueblado, para entrar a vivir.

KARMEN Ref.: *VPI 192*

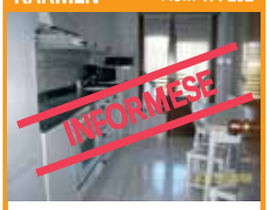

90m2, 3 habitaciones amplias, 2 baños completos, cocina grande con balcón, armarios empotrados, parcela de garaje y trastero. Reformado, calefacción. Muy buena orientación. Ascensor.

LEMOA Ref.: *VPI 193*

73 m2, cocina equipada renovada, salón comedor amplio con ventanal, baño completo con ventana, 2 habitaciones grandes, calefacción (calor azul), totalmente reformado. Ascensor.

180.000 €/ 30.000.000 pts.

AMOREBIETA Ref.: *VPI 088*

Céntrico. Piso de 65m2 de superficie con cocina equipada, 3hab.,sala, baño. Balcón. Despensa. Camarote. Calefacción Gas Natural. Reformado: instalación eléctrica, electrodomesticos, puertas y ventanas nuevas.

198.334 €/ 33.000.000 pts.

EUBA Ref.: *VPI 170*

Piso 3º,67 m², 3 habitaciones, sala, cocina comedor y 1 baño. Camarote, calefacción y agua caliente eléctricas, totalmente exterior. Reformado.

205.000 €/ 34.110.000 pts.

AMOREBIETA Ref.: *VPI 186*

Piso 65m2, construcción reciente, cocina-comedor amplia con tendedero, salón con balcón, 2 habitaciones con armarios empotrados, 2 baños completos, 1 en hab principal, calefacción individual, ascensor de garaje a camarotes. Muy buen estado, amueblado.

265.000 €/ 44.090.000 Ptas

IXERBEKOA Ref.: *VPI 183*

65m2, 2 habitaciones, hall amplio, sala, cocina equipada, baño completo, reformado. Calefacción, trastero muy amplio bajo la vivienda. Buena zona.

210.354 € / 35.000.000 Ptas

SAN JUAN Ref.: *VPI 178*

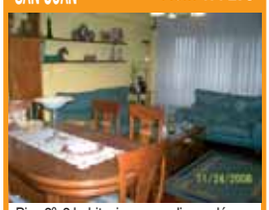

Piso 2º, 3 habitaciones amplias, salón comedor, cocina completa con tendedero y 2 baños. (1 en habitación principal), calefacción individual, camarote y parcela de garaje.totalmente exterior y soleado.

234.394 €/ 39.000.000 Ptas

EL MUNDO AL REVÉS Precios del 2003 y el Euribor por los suelos.

Sabino Arana 2. Tel/Fax: 94 630 14 04 AMOREBIETA-ETXANO www.zubietxe.com

ATHLETIC

Ni ere han egon nintzen hurrengoan bai!!!

ANDIKOA JATETXEA

Tel: 94 630 88 41 Barrio Zelaieta 29, AMOREBIETA

Menús especiales para grupos

PREVIA RESERVA

a partir de 4 personas

MENU TIERRA Y MAR
- Ensalada de ventresca
- Espárragos dos salsas
- Setas a la plancha
- Brocheta de rape y langostinos
- Magret de pato al oporto
- Café
- Vino crianza de la casa y agua

36 € IVA INCLUIDO

MENU PARRILLADA
- Jamón de bellota
- Tarrina de foie
- Parrillada de pescado (pescado variado, langostinos, gambas y almejas a la plancha)
- Tostada de pan rellena
- Café

Vino crianza de la casa y agua

48 € IVA INCLUIDO

MENU FRUTOS DEL MAR
- Espárragos rellenos de centollo
- Langostinos al estilo oriental
- Almejas a la plancha
- Centolllo al natural
- Cigalas fritas
- Merluza pieza entera al horno
- Sorbete de limón
- Café

Vino crianza de la casa y agua

65 € IVA INCLUIDO

a partir de 8 personas

MENU Nº 1
- Jamón de bellota
- Espárragos dos salsas
- Setas a la plancha
- 1/2 Merluza rellena de centollo
- 1/2 Entrecot a la plancha
- Tarta con helado
- Café
- Vino crianza y rosado navarro

35 € IVA NO INCLUIDO

MENU Nº 2
- Jamón de bellota
- Espárragos dos salsas
- 4 langostinos a la plancha
- Fritos variados
- 1/2 Lomo de rape
- Sorbete de limón al cava
- 1/2 Solomillo con verduras
- Tarta con helado
- Café
- Vino crianza y rosado navarro

45 € IVA NO INCLUIDO

MENU DE NIÑOS: • Pasta con tomate • Rabas y croquetas • Solomillo plancha • Helado 16 € IVA NO INCLUIDO

"Mi secreto es poner mucho cariño a través del objetivo"

Imanol ha enviado 10.000 fotos a Eguraldiblog de ETB

Imanol Aragón es uno de los principales colaboradores de Eguraldiblog y acaba de sobrepasar las 10.000 fotos enviadas al fotoblog del tiempo, que cuenta con 80.000 fotos enviadas por fieles colaboradores, que día a día, retratan el tiempo para mostrarlo después en Internet y en la televisión. Alcanzar tal cifra le ha costado mucho, pero asegura que le mueve algo más que la simple afición a la fotografía: "Creo que mi secreto reside en que pongo mucho cariño a través del objetivo".

Empezó a mandar fotos casi desde el nacimiento de Eguraldiblog, y de eso hará ya más de dos años. Dos años en los que la rutina de cada día ha sido casi idéntica: "Levantarse muy pronto, coger el coche, cuando todavía está oscuro, decidir a dónde ir, sacar las fotos y venir a casa a 'toda mecha' para que salgan en la tele y en Eguraldiblog", detalla. En la actualidad, admite pasar ocho horas diarias sacando fotos y preparándolas para mandarlas a Eguraldiblog: "Ahora que tengo tiempo libre, pues aprovecho".

Su afición por la fotografía le viene "desde crío". Actualmente utiliza una cámara Canon EOS5D, "que es la que tienen muchos profesionales. Luego también tengo un objetivo de 100-400, mi última adquisición".

Imanol busca los lugares que quiere fotografiar según el tiempo."Si sé que va a haber heladas en el interior, pues voy hasta Vitoria. Gracias a los compañeros del tiempo de ETB he aprendido con qué tiempo pueden darse amaneceres bonitos, y me voy a la costa, Bermeo y Elantxobe principalmente, para sacar las mejores fotos".

Imanol puede presumir de haber visitado cientos de sitios de nuestra geografía, aunque admite que Navarra e Iparralde aún tienen secretos para él. "También me gustaría ir a África, por la luz que tienen allí".

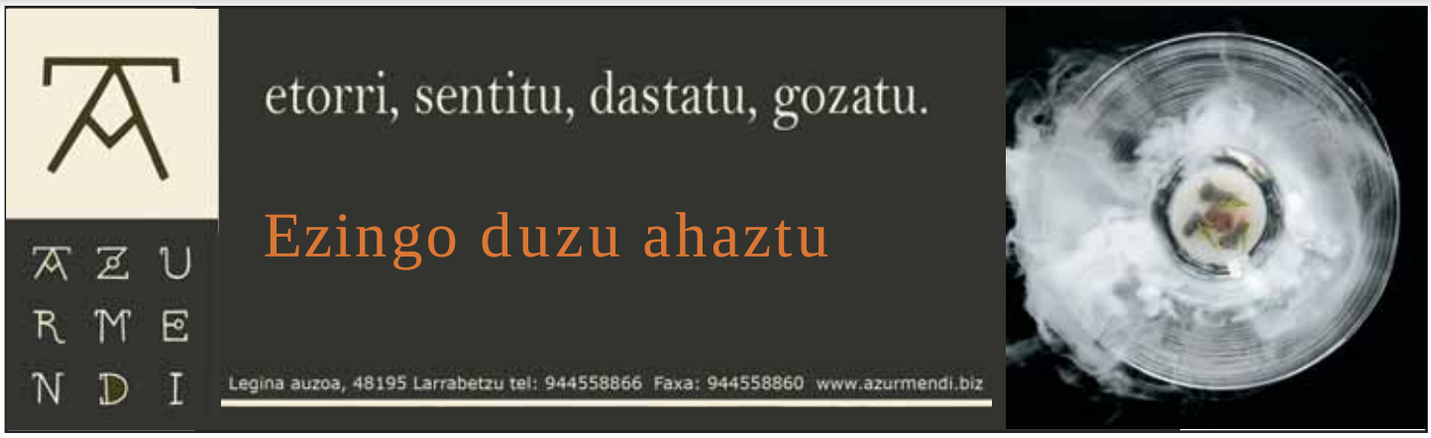

En tanto tiempo, ha visto casi de todo y ha vivido mucho. Nos relata una de las anécdotas que más recuerda: “Eran tiempos de sequía. Me fui al pantano de Urrunaga, que por entonces estaba vacío. Decidí meterme en el embalse, porque había unos caballos dentro y me parecía muy bonito. El caso es que la tierra estaba resquebrajada y helada por las bajas temperaturas. Después de hacer la foto, empecé a notar que me iba, poquito a poquito, hundiendo. Llegó un momento que no podía salir. La carretera estaba bastante lejos, por lo que no arreglaba nada si me ponía a gritar. Al final, dejé las botas allí clavadas y salí a gatas, entre el barro. ¡¡¡¡Conduje hasta Zornotza descalzo y con un pantalón corto que encontré en el coche!!!! Al final, la foto salió, está en Eguraldiblog”.

III ARAMOTZ mendi lasterketa

laino artean

Zigor Iturrietak irabazi du aurtengo lasterketa, Unai Santamaría bigarren eta Aimane Edaffi marrokiarra hirugarrena izan da. 170 lagun izan ziren lasterketan eta lainoa protagonista bihurtu zen.

ZUGAN NI

Jesuitak Ikastetxea de Durango, y Zelaieta Taldea, de Amorebieta, fueron los dos grupos ganadores del premio Baqué y del premio Zarate- Elexpe.

El pasado viernes, 8 de mayo, se clausuró la segunda edición del Festival para gente joven ZUGAN NI, mediante la entrega de premios en el San Agustín Aretoa de Durango. Ningún grupo, de los diez que han participado se quedó sin ser mencionado en las distintas categorías :

- Mención especial, por su **interpretación:** JESUITAKIKASTETXEA. "Agian ez nauzu maite"
  Monitora. Itziar Gamero.
- Mención especial , por su **riqueza plástica:** IGORREKO INSTITUTOA. "Dont touch TB"
  Monitora. Olaia Larrucea
- Mención especial , por su **originalidad:**
  IGORREKO INSTITUTOA. "Aurpegiaren alde desberdinak"
  Monitora. Maddalen
- Mención especial , por **la riqueza que han logrado mediante la utilización de distintos materiales:** ELORRIOKO TALDEA. "Biraka Bilaka"
  Monitora. Joana Ocaña
- Mención especial, por la **frescura de su trabajo:** IURRETAKO INSTITUTOA. "Errotatar Ahizpak"
  Monitora. Joana Ocaña
- Mención especial, por **la adaptación de una obra clásica a la actualidad:** CARMELO IKASTETXEA. "Romeo y Julita"
  Monitor. Aitxol Artetxe

- Mención especial , por el **punto de vista seleccionado:** AMOREBIETAKO INSTITUTOA. "Escuela de Brujas"
  Monitor. Alazne Díez Oriol
- Mención especial , por **el trabajo que han hecho en el grupo:** CARMELO IKASTETXEA. "El pozo es nuestro"
  Monitor. Aitxol Artetxe.

Aunque sólo dos de ellos ha conseguido hacerse con el **primer premio**:

- **Premio Baqué a la mejor interpretación:** ZELAIETA TALDEA. "Rigor Mortis"
  Monitor. Ivan Bilbao
- **Premio Zarate- Elexpe a la mejor musicalidad:** JESUITAK IKASTETXEA. "Ez direnak"
  Monitora. Nazaret Frouré

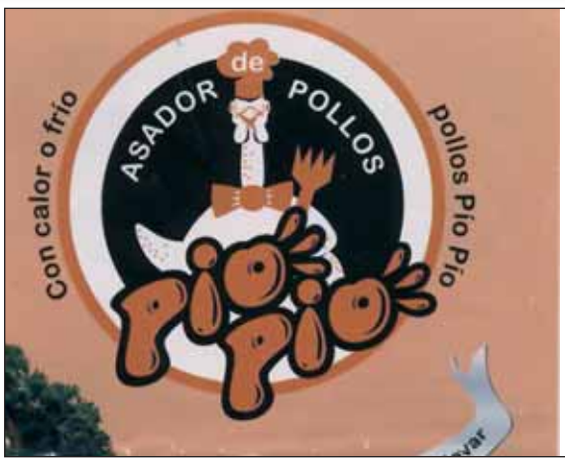

AMOREBIETA
San Juan, 3
Tel. 94 673 44 22

J.J. BURGOA
Correduría de seguros S. L.
Vehículos · Comercio · Hogar
Pymes · Accidentes personales
Vida y jubilación, etc.
Agencia: San Miguel, 20 **AMOREBIETA**
Tel.: 94 673 00 41 Fax: 94 673 42 92

consulta GHAR
C/ Konbenio 6, bajo. Amorebieta
94 - 630 07 13

Manu Acebedo Osteópata-Fisioterapeuta
Diplomado por la Universidad Ramón Llul de Barcelona nº 1364

- Masaje descontracturante
- Esguinces
- Tendinitis
- Rehabilitación
- Lumbalgias
- Ciáticas
- Tortícolis
- Cefaleas
- Roturas de fibras
- Electroterapia

Ferroviarios vascos con el pueblo Saharaui

Trabajadores de Euskotren, Metro Bilbao, Tranvía de Bilbao y Vitoria, y Euskal Trenbide Sarea emplearon su tiempo libre a finales de abril para conducir vehículos, donados por el Departamento de Interior del Gobierno vasco, hasta el puerto de Alicante, donde fueron embarcados rumbo a Argelia para ser entregados a las autoridades saharauis en los campos de refugiados de Tinduf y Smara.

Uno de esos trabajadores que llevaron hasta Alicante 21 vehículos, entre furgonetas y vehículos todoterreno, donados todos ellos por el Departamento de Interior, es Jokin Menoyo, natural de Lemoa pero afincado en Amorebieta.

La caravana de la solidaridad con el pueblo Saharaui recorrió 800 kms hasta llegar a Alicante. Según nos ha contado Jokin no todos los vehículos llegaron a puerto. “Una furgoneta con los filtros sucios se quedó en un taller, pero en un par de días la llevarían a puerto. Un Nissan Patrol también se

quedó tirado con una avería importante, pero los amigos saharauis nos dijeron que lo desguazarán y lo utilizarán para piezas”. También tuvieron que dar explicaciones a la Guardia Civil y la Policía Nacional. “Según nos dijeron, una señora llamó a la Guardia Civil porque creía que la Ertzaintza estaba realizando un control de carretera. Y es que las furgonetas y todo terrenos van con su pintura original, aunque sin el puente de sirenas. Tras dar las explicaciones oportunas proseguimos el viaje sin problemas”.

Jokin afirma que esta acción solidaria se enmarca en un intento de llamar la atención sobre la problemática del pueblo saharaui, un pueblo desplazado y sin Estado.

Hiri-saneamendu sistema hobetzeko lanak

Lanak ekainean zehar egingo dira.

Ekainean saneamendu sistemako kolektore nagusiak eta Garaitondo errekaren ondoan dagoen kolektoreak bat egiten duten tartearen berritze lanak jarriko dira abian.

Kolektore nagusiaren funtzionamendua hobetzeko lanak egiteko tonelaje handiko garabi bat erabiliko da eta garabi hau Gudari kalean, trenbidetik gertu, kokatuko da.

Obra de mejora en el sistema de saneamiento urbano

La obra se realizará durante el mes de junio.

El próximo mes de junio, comenzará una obra en el encuentro del colector principal de saneamiento que discurre por el margen del río Ibaizabal y el colector que discurre próximo al arroyo Garaitondo.

Para llevar a cabo esta mejora se utilizará una grúa de gran tonelaje que se situará en la C/ Gudari, próximo a las vías del tren, y se conseguirá mejorar el funcionamiento del colector principal.

Natura bildumak

Jauregibarrian ikusgai izango dira egurrezko produktuak, mineralak eta bonsaiak biltzen dituzten zornotzarren hiru erakusketa.

Ingurumenarekin lotura duten hiru erakusketa antolatu ditu Amorebieta-Etxanoko Udalak, Tokiko Agenda 21en eta Ingurumenaren Interpretaziorako Jauregibarria Zentroaren bidez, maiatzerako, ekainerako eta uztailerako.

Dohainik bisitatu ahalko dira erakusketok Ingurumenaren Interpretaziorako Jauregibarria Zentroan, astelehenetik ostiralera 10:00etatik 13:30era eta 16:00etatik 19:00etara, eta larunbat eta igandeetan 11:00etatik 14:30era eta 16:30etik 19:00etara.

Lehenengo erakusketa maiatzaren 9tik 29ra bitartean egongo da ikusgai. Miguel Parada zornotzarrak egurra erabilita egin dituen mota ezberdinetako 200 lan inguru ikusi ahalko ditu bertan bisitariak: aterkiontziak, giltzatakoak, makilak… Lan hauetarako erabilitako egur motak ere hainbat izan dira: olibondoa, hurritza, platanoa, intxaurra, eta abar.

Ekainean José Salas zornotzarraren mineralen erakusketaren txanda izango da, ekainaren 6an hasi eta 26ra arte.

Azkenik, Sabin Azurmendi zornotzarraren bonsaien erakusketa izango da Jauregibarrian uztailaren 3tik 13ra bitartean. Ale gazteak ikusi ahalko dira, 15 urte ingurukoak, baina baita 400 urte dituen Sabina baten moduko bitxiak ere. Erakusketa honetan, gainera, landuta dauden harri japoniarren erakustaldia ere izango da seguruenik, Suiseki delakoa edo "urezko harriak" hobeto ezagutze aldera.

Colecciones naturales

Jauregibarria acogerá tres exposiciones de zornotzarras sobre productos de madera, minerales y bonsáis.

El Ayuntamiento de Amorebieta-Etxano ha organizado, a través de la Agenda Local 21 y de su centro de interpretación medioambiental Jauregibarria, tres exposiciones medioambientales para los meses de mayo, junio y julio.

Estas tres exposiciones se podrán visitar de forma gratuita en el Centro de Interpretación Medioambiental de Jauregibarria de lunes a viernes de 10:00 a 13:30 y de 16:00 a 19:00 y los sábados y domingos de 11:00 a 14:30 y de 16:30 a 19:00.

La primera de las exposiciones permanecerá en el centro del 9 al 29 de mayo. Estará compuesta por aproximadamente unos 200 trabajos en madera realizados por el zornotzarra Miguel Parada. Incluirá diferentes creaciones, como paragüeros, llaveros de madera, cachabas o bastones, entre otros. Todas ellas realizadas a partir de madera de distintas especies: olivo, avellano, plátano, nogal, etc.

En cuanto al mes de junio, el centro acogerá una exposición de minerales del zornotzarra José Salas desde el día 6 hasta el 26.

Y por último, Jauregibarria acogerá del 3 al 13 de julio una muestra de varios tipos de bonsáis del zornotzarra Sabin Azurmendi. Desde jóvenes piezas de 15 años hasta joyas como una Sabina de 400 años. Además de Bonsáis, la exposición contará probablemente con una muestra de piedras japonesas trabajadas a través de las cuales se podrá conocer mejor el Suiseki o "piedras de agua".

AGENDA

31 · 17:00 · Jauregibarria Ingurumen Etxea	maiatza / mayo	**DINOSAUROAK: ESPEZIEEN SUNTSIPENA (3-5 urte)** Benetako paleontologo bilakatuta, dinosauroen desagerpenaren azalpena topatzen ahaleginduko dira. Fosilen bidez beraien bizitza hobeto ezagutuko dute eta eskeleto bat osatzeko aukera ere izango dute. **DINOSAURIOS: LA EXTINCIÓN DE LAS ESPECIES (3-5 años)** Se convertirán en verdaderos paleontólogos y tratarán de explicar la extinción de los dinosaurios. Gracias a los fósiles conocerán mejor la vida de estos animales, y reconstruirán el esqueleto de uno de ellos.
Aste berdea · 1-15	ekaina / junio	**INSTALAKUNTZA FOTOVOLTAIKOA** · Instalación solar fotovoltaica.
Aste berdea · 5	ekaina / junio	**NAZIOARTEKO INGURUMENAREN EGUNA** · DÍA INTERNACIONAL DEL MEDIO AMBIENTE 17:00 – 20:00 Taller usaimena eta natura tailerra. Parque Zelaieta parkea. Argazki-Idazlan lehiaketaren sari banaketa ekitaldia. Zelaietako Kontzertu Gela · Sala de Conciertos de Zelaieta. *** Eguraldi txarra egingo balu Zelaietako kontzertu gelan. Con mal tiempo, Sala de Conciertos de Zelaieta.
Aste berdea · 5-8	ekaina / junio	**EROSKETA POLTSA BERREREABILGARRIEN BANAKETA** · REPARTO DE BOLSAS REUTILIZABLES Ekainak 5 arratsaldetik aurrera Zelaietako sarreran · A partir del 5 de junio por la tarde en la entrada de Zelaieta.
Aste berdea · 7	ekaina / junio	10:30 – 13:30 Taller Ortua eta lorazaintza tailerra. Parque Zelaieta parkea. *** Eguraldi txarra egingo balu Zelaietako kontzertu gelan. Con mal tiempo, Sala de Conciertos de Zelaieta.
6-26 · Jauregibarria Ingurumen Etxea	ekaina / junio	**MINERALAK erakusketa** Exposición de MINERALES
28 · 17:00 · Jauregibarria Ingurumen Etxea	ekaina / junio	**EGIN ZURE ZELULA (6-12 urte)** Biologia zelularraren arloa uztartzeko zelulen osagai desberdinak berregingo dituzte joko baten bidez. Honela, era aktibo eta dinamikoan beraien funtzio guztiak ulertuko dituzte. **CONSTRUYE TU PROPIA CÉLULA (6-12 años)** Para abordar el campo de la biología celular, recrearán con un juego los diferentes componentes de las células y entenderán de forma activa y dinámica sus diferentes funciones.

Los grupos municipales de EAJ-PNV, PSE-PSOE, EB, EA Y PP del Ayuntamiento de Amorebieta-Etxano denuncian los incidentes ocurridos el pasado 8 de mayo en la reinauguración del Parque Zelaieta:

El pasado viernes 8 de mayo, el Parque Zelaieta volvió a quedar en manos de los zornotzarras, pero un proyecto que ha recabado la unanimidad de toda la representación política municipal, fue empañado por la protesta de trabajadores de la empresa Camelot 97 y de algunos comerciantes y hosteleros agrupados en torno a Dendariak y a la Asociación de Hosteleros de Amorebieta-Etxano ZOE. La crudeza y agresividad que presentaron algunos de ellos excede los límites de lo que podemos considerar tolerable. La protesta es legítima y expresa las opiniones también, pero éstas exigen unos mínimos de respeto y comportamiento cívico que, a entender de los grupos que suscriben, no se dieron.

Solicitamos a las Juntas Directivas de Dendariak y de ZOE que condenen estas actitudes, para poder retornar a la senda de colaboración con la Corporación, de la que nunca se debió desviar.

La interlocución con la Junta Directiva de Dendariak ha sido fluida, y se han mantenido reuniones a nivel técnico y político durante los últimos meses y semanas, en los que se han explicado algunas de las inquietudes que tiene ese colectivo:

Los fondos recibidos del Fondo Estatal de Inversión Local (más de 3 millones de euros) obligan a todos los Ayuntamientos a ejecutar las obras, que se acogen a este plan antes del 31 de diciembre. Por consiguiente, se han de simultanear obras que, en otras circunstancias, habrían tenido otra planificación.

La puesta en marcha del parking rotatorio en Zelaieta y la modificación de algunas condiciones de compra para los residentes, han de realizarse a partir de junio, una vez transcurridos seis meses del primer sorteo de adjudicación de plazas, Asímismo, el reacondicionamiento del parking del Centro Nafarroa concluirá en breve, y se están estudiando las posibilidades de gestión de esta infraestructura.

Los miembros de la Corporación somos conscientes de que las obras generan cierto desasosiego entre los vecinos, pero los resultados, como en el caso del parque, merecen la pena. Agradecemos la paciencia que los zornotzarras han mostrado y están mostrando, conscientes de que todo nuestro esfuerzo va dirigido a disfrutar de un pueblo mejor. Las obras, iniciadas hace pocos días, concluirán en urbanizaciones que estarán a la altura del parque recién reinaugurado.

Por último, y a pesar de que algunos ciudadanos indignados nos han mostrado su solidaridad y su enfado con los actos protagonizados por algunos asociados de Dendariak y ZOE, hacemos un llamamiento a consumir y comprar en las tiendatablecimientos de Amorebieta-Etxano.

Se acuerda trasladar el presente acuerdo a las Juntas Directivas de Dendariak y de ZOE y a la ciudadanía de Amorebieta-Etxano.

Comienzan las obras de ensanchamiento de la calle Abasolo Apezpiku y de peatonalización de la calle Gudari

El pasado lunes 4 de mayo comenzó el proyecto de peatonalizacion de la calle Abasolo apezpiku y de ensanchamiento de la calle Gudari. La obra contará con un presupuesto cercano a los 800.000 euros y se prolongará durante seis meses.

Los tres primeros meses se cortará el tráfico de la calle Gudari, la cual será tras las obras de un único sentido hacia Durango (desde la calle Nafarroa hasta la calle Sabino Arana). El alcalde de Amorebieta-Etxano, David Latxaga, ha lamentado las molestias que puedan ocasionar a las vecinos y ha pedido su comprensión ya que estas obras son para un beneficio mayor, mejorarán la calidad urbana y, sobre todo, la calidad de vida de los ciudadanos.

El Ayuntamiento de Amorebieta-Etxano inaugura una nueva oficina económica para atender las dudas y demandas de los zornotzarras

El alcalde de Amorebieta-Etxano, David Latxaga, y el concejal de Promoción Económica y Empleo, Alberto Gallastegi, han inaugurado la nueva oficina que han creado en la calle Konbenio para acercar todos los servicios del Área de Promoción Económica y Empleo a los ciudadanos.

Esta iniciativa surge con un objetivo doble. En primer lugar, gracias a ella se podrá ofrecer un mejor servicio de información y asesoría, y en segundo, se recogerán todas las percepciones, demandas, dudas, sugerencias, etc. de los ciudadanos para adaptar las actuaciones a sus necesidades.

La oficina agrupará los siguientes servicios: un centro de recopilación de indicadores estadísticos del municipio, uno de

intercambio de información, un área de intermediación para el empleo y una plataforma de instituciones y otros organismos.

La recogida de indicadores se realizará por medio de una aplicación informática con el objetivo de informar sobre la realidad del municipio a través de datos estadísticos actuales, posibilitando la realización de informes.

En cuanto al centro de intercambio de información, vinculará a los diferentes agentes económicos implicados, al ayuntamiento y a los ciudadanos en general. Todos ellos podrán transmitir y recopilar la información general.

Asimismo, se realizará un servicio de orientación laboral basado en entrevistas personales, ofreciendo información diversa y colaborando activamente con el Centro de Gestión de Formación.

Por último, el Observatorio acercará al municipio toda la información de las instituciones y entes públicos, informando y asesorando de las actividades que realizan.

Udako ikastaro trinkoa antolatu du Udal Euskaltegiak EGA eta HABEren 3. maila prestatzeko

Interesa duten guztiek sarrera-proba egingo dute matrikularen aurretik.

Onartuen behin-behineko zerrenda ekainaren 3an argitaratuko da Udal Euskaltegiko iragarki oholean.

Udako ikastaro trinkoa antolatu du Amorebieta-Etxanoko Udal Euskaltegiak EGA edo HABEren hirugarren maila prestatzeko. Klaseak ekainaren 10ean hasi eta uztailaren 7an amaituko dira, goizeko 8:30etik eguerdiko 14:00etara, eta 113 euroko kostua izango du matrikulak.

Interesa duten guztiek, aurrematrikula egin beharko dute maiatzaren 11tik 28ra bitartean, eta sarrera proba egingo dute matrikulatu aurretik. Proba hori ekainaren 1ean izango da, arratsaldeko 15:00etan, eta hiru atal izango ditu: atariko proba, idazlan luzea eta ahozkoa.

Toki kopurua mugatua denez gero, aurrematrikula-dataren araberako lehentasun ordena jarriko da proba gainditzen duten ikasleen artean. Onartuen behin-behineko zerrenda ekainaren 3an argitaratuko da euskaltegiko iragarki oholean, eta www.ametx.net web orrian, goizeko 11:00etatik aurrera.

Onartuen behin-betiko zerrendara pasatzeko, matrikula ordaindu izanaren agiria aurkeztu beharko da Udal Euskaltegiko idazkaritzan. Agiri hori aurkezteko epea ekainaren 8an amaituko da, eguerdiko 13:00etan.

Proyecto de mejora de la red de saneamiento en el Bº de Dudea Amorebieta-Etxano

El proyecto tiene por objeto la mejora del saneamiento del Bº de DUDEA, así como las obras necesarias a realizar para mejorar el sistema general de saneamiento del Ayuntamiento de Amorebieta-Etxano, de manera que se eliminen dichos vertidos y que pueda garantizar una correcta evacuación de las aguas fecales procedentes de los edificios objetos del presente proyecto así como el correcto funcionamiento de la nueva red de saneamiento.

Se realizará el tratamiento de aguas residuales en una mini depuradora de oxidación total, ubicada en las proximidades del cauce.

Inicio de obra: Los trabajos comenzaran la última semana de Mayo
Plazo de ejecución: 5 meses
Presupuesto de ejecución: 274.945,32 EUROS

Proyecto de abastecimiento y distribución de agua potable en el Barrio de Epalza Amorebieta-Etxano

El objeto del presente proyecto es el abastecimiento al Barrio de Epalza mediante la construcción de un depósito de 100m3 de capacidad en las inmediaciones del barrio de Epalza, y una conducción de impulsión que comunicará mediante un grupo de bombeo la Planta de tratamiento de aguas potables de San Juan de Urritxe con el nuevo depósito y otra conducción que desde el depósito, distribuya el abastecimiento hacia la totalidad del barrio.

Inicio de obra: Los trabajos comenzaran la última semana de Mayo
Plazo de ejecución: 6 meses
Presupuesto de ejecución: 516.902,96 €

Ikasturte honetan, ikasgai barria, DANTZA!!

DANTZA
6 URTETIK AURRERAKO IKASLEENTZAT
Sormenezko dantza (6 eta 7 urteko ikasleak)
Dantza Klasikoa (8 urtetik aurrera)
Dantza Modernoa (12 urtetik aurrera)

4 URTETIK AURRERAKO IKASLEENTZAT
Musikarekin kontaktua (4-7 urte)
Instrumentua, hizkuntza musikala eta korua
(8 urtetik aurrera)
Flauta, Saxofoia, Tronboia, Biolina, Biolontxelo
Klarinetea, Tronpeta, Perkusioa, Biola
Pianoa, Gitarra, Akordeoia
Txistua, Alboka, Trikitixa, Txirula, Dultzaina
Gitarra elektrikoa,Teklatuak,Baxu elektrikoa, Bateria
Beste ikasgai batzuk: orkestra, korua, talde instrumentala, ganbara musika...

MATRIKULA
Matrikulazio epea: maiatzaren 4tik 22era.
Ordutegia: astelehenetik ostiralera (16:00 - 20:00)
Lekua: Zubiaur Musika Eskola (parrokia ondoan).

DANZA
ALUMNOS A PARTIR DE 6 AÑOS
Danza Creativa (alumnos de 6 y 7 años)
Danza Clásica (a partir de 8 años)
Danza Moderna (a partir de 12 años)

MUSICA
ALUMNOS A PARTIR DE 4 AÑOS
Contacto con la música (4-7 años)
Instrumento, lenguaje musical y coro
(a partir de 8 años)
Flauta, Saxofón, Trombón, Violín, Violonchelo
Clarinete, Trompeta, Percusión, Viola
Piano, Guitarra, Acordeón
Txistu, Alboka, Trikitixa, Txirula, Dulzaina
Guitarra eléctrica, Teclados, Bajo eléctrico, Batería
Otras asignaturas: orquesta, coro, conjunto instrumental, musica de cámara...

MATRICULA
Plazo de matriculación: del 4 al 22 de mayo.
Horario: de lunes a viernes de 16:00 a 20:00.
Lugar: Zubiaur Musika Eskola (junto a la parroquia)

EKAINEKO EKITALDIAK

KLARINETEKO IKASLEEN ENTZUNALDIA: Ekainak 5, ostirala, 19:00etan, Zelaietako Auditorioan.

KONBOKO IKASLEEK ENTZUNALDIA: Ekainak 12, ostirala, 20:00etan, Zelaietako Kontzertu gelan.

GERNIKAKO SEGUNDO OLAETA MUSIKA ESKOLAKO KOROAREKIN ELKARTRUKEA: Ekainak 16, asteartea, 19:00etan Zornotza Aretoan.

TAILERREKO EKITALDIA (4-7 urteko umeak): Ekainak 17, asteazkena, 18:00etan, Zelaietako Frontoian.

ANALISIKO IKASLEEN ENTZUNALDIA: Ekainak 19, ostirala, 18:00etan, Zelaietako Auditorioan.

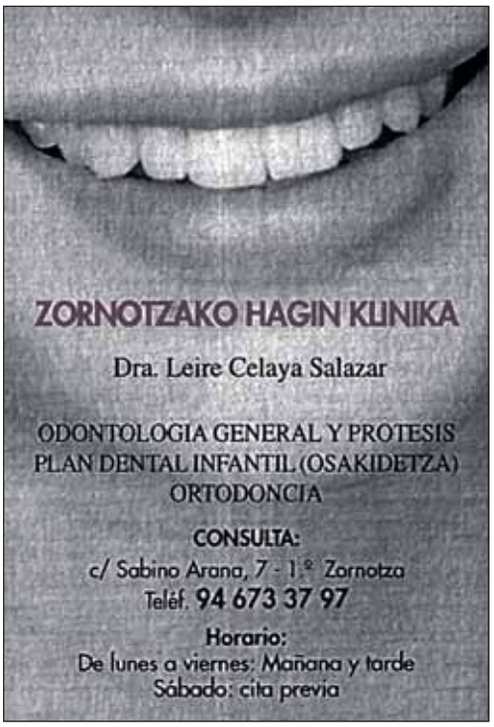

REFUGIO IBON ALTO DE BACHIMAÑA

POR EL BARRANCO DE BOZUELO

Salida: Baños de Panticosa	Desnivel: 650	**Horas:** 2,15
Ruta: GR 11	Teléfono: No	**Plazas**: 8

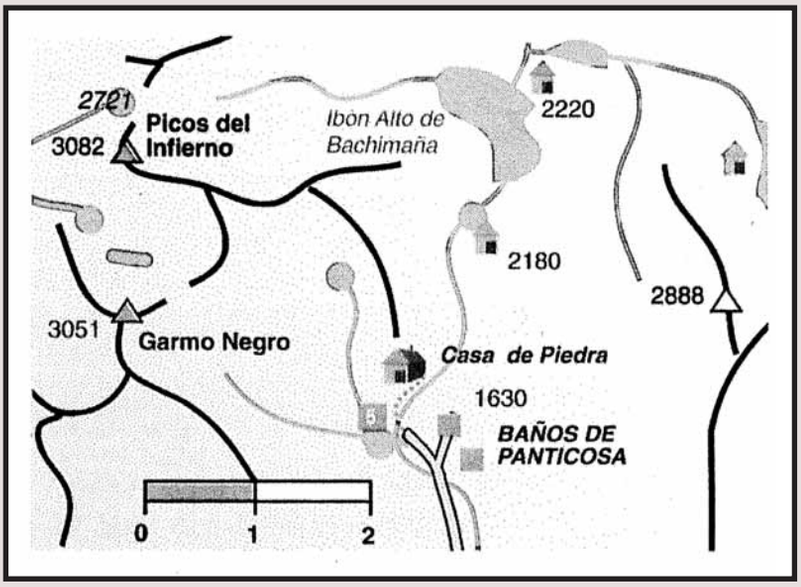

A escasa distancia de la Casa de Piedra (1630) comienza en excelente camino que remonta el Barranco del Bozuelo por agrestes y espectaculares parajes. Tras superar la pronunciada Cuesta del Fraile se alcanza el Embalse Bajo de Bachimaña (2180) (1,15 H) (al otro lado de la presa hay varios edifcios abandonados que se suelen utilizar para guarecerse).

La senda rodea este ibón recorriendo a continuación la ribera occidental del extenso Embalse Alto de Bachimaña. Al vadear el torrente de los Ibones Azules se deja a la izquierda la ruta del Collado del Infierno y posteriormente la del Puerto de Panticosa. Cruzando entonces las torrenteras que descienden desde los ibones del Pezico y de Bramatuero se alcanza el Refugio Ibón Alto de Bachimaña (2220) (2,15 H). Hay especio para unas ocho personas.

CONSTRUCCIONES
IBON
AMOREBIETA
GARITAONANDIA

Especialidad:
Restauración de caseríos

Oficina: Gregorio Mendibil, 9 - 1º Dcha.
Tel,/ Fax.: 94 673 30 06 · Amorebieta Etxano

Zubitxea
Asesoría integral

José Ignacio Pérez Calzada

MAPFRE

Ibaizabal, 5 bajo. Tel. 94 673 39 04 - Fax: 94 673 31 00
48340 **AMOREBIETA** (Bizkaia)

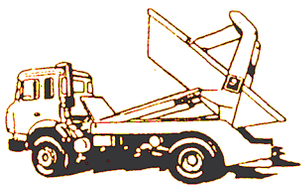

CONTENEDORES
AMOREBIETA

Anboto,4
Telf.: 673 03 43
Telf. Coche:
908.878614
Fax: 680 81 88
48340 AMOREBIETA

SERVICIO DE CONTENEDORES
RETIRADA DE ESCOMBROS
RESIDUOS INDUSTRIALES

EL Zornotza Saskibaloi termina como el mejor equipo bizkaino de Nacional y se clasifica para la Euskal Kopa

El Zornotza cerró la temporada con una victoria en Navarra frente al Ardoy. Esta victoria deja a los nuestros en la octava posición final siendo el primer equipo vizcaíno de la categoría por delante de clubs como Urdaneta, Padura y el mismísimo Tabirako.

La directiva zornotzarra ya se encuentra trabajando en la confección del equipo de cara a la próxima temporada. Si finalmente la Euskal Kopa se celebra la próxima temporada el Zornotza participará frente a los Iraurgi, Santurtzi y Leclerc de liga Eba más el filial del Tau y el Cafés Aitona donostiarra. Un gran éxito para los de Lander Madrazo.

El senior femenino ha terminado finalmente en séptima posición y se enfrentará en un choque de ida y vuelta frente a Escolapios que terminó en séptima posición del grupo A.

El senior preferente ha consumado finalmente el descenso y la próxima temporada militará en segunda regional. El equipo está ya trabajando de cara a la próxima temporada con los juniors que pasarán a ser seniors la próxima campaña.

El junior masculino jugó sus dos últimos partidos de la temporada frente a Bidegintza. El conjunto de Jon Nuñez compitió mermado debido a las ausencias de varios jugadores por sanción y a pesar de todo logró imponerse en Zornotza aunque perdieron en Zalla. El junior femenino se jugaba el séptimo puesto frente a Paules en partido de ida y vuelta y las zornotzarras lograron el objetivo ganando el average a las barakaldesas.

El cadete femenino no pudo con Salesianos Aguilas en el playoff de ascenso lo que no emborrona para nada la gran temporada de nuestras chicas. El cadete masculino también terminó la temporada aunque lo hizo perdiendo contra Loyola.

INSTALACIONES ELECTRICAS
BOBINADO MOTORES
AUTOMATISMOS Y APARELLAJE DE
CUADROS ELECTRICOS, ALARMAS, INTERFONIA

ELECTRICIDAD OTORNOTZA S.L.

San Pedro, s/n. - Políg. VALET
Teléfono 673 31 30
AMOREBIETA (BIZKAIA)

KARMENETAKO BIGARREN TXAPELKETA

Maiatzaren azkeneko astean hasi da Zornotzako Karmenetako bigarren txapelketa. Maila guztiak izango dira, eskoletakoak eta federatuak. Bizkaia mailan dauden pilotaririk onenak ekartzen saiatuko dira Lagun Onak Pilota elkartekoak. Ostiralero federatuen partiduak (kadeteak, jubenilak eta nagusiak) ikusi ahal izango ditugu, arratsaldeko 6:30 etatik aurrera. Eta larunbatetan umeen txanda izango da, arratsaldeko 4:30 etatik aurrera. Honez gain Pala Txapelketa herrikoia martxan da dagoeneko eta jaietan izango dira finalak.

Aurten festibal bakarra izango dugu Jaietan, Karmen egunean izango da, ohi denez, eta kartel ederra osatu nahi da.

Lagun Onak Pilota elkarteko pilotariek herriarteko txapelketaren final laurdenetara pasatzeko aukera asko dituzte, Lemoan 3-0 geratu ostean. Aurten urrin ailegatzeko moduko taldea dagoela esan digute. Ekin ba!!!

EKIN S. Coop.

BROTXAK ETA BROTXATZEKO MAKINAK - Fresak
BROCHAS Y MÁQUINAS BROCHADORAS - Fresas

Boroa A., z/g P.K. 31 - E-48340 AMOREBIETA (Bizkaia)
Telefonoa: 94 673 11 12 - Export.: 0034 - 94 673 11 12
Faxa erramintak/Fax Htas.: 0034 - 94 630 04 51
Faxa makinak / Fax Máquinas: 0034 - 94 630 04 52
e-maila: ekin@ekin.es

DISCO SUKOI BAR
San Juan, 5
Tfno. 94 630 86 26
ZORNOTZA

Clínica Del Pie BEHATZ
Diagnóstico y Tratamiento de las afecciones del pie:
Durezas y callosidades
Alteraciones de las uñas
Papilomas
Estudio biomecánico del pie
Análisis computerizado de la marcha
Pie diabético
Podología infantil
Podología deportiva
Plantillas ortopédicas
PODÓLOGOS:
Lorena Ramos Collados Col. 241
Samuel Martínez Martín Col. 253
Konbenio, 8 - Local 48340 Amorebieta - Etxano (Bizkaia)
Telf 94 656 29 74
e-mail: clinicadelpiebehatz@euskalnet.net

La numerosa sección de triatlón de EXTREM ZORNOTZA

Una veintena de personas integran la sección de triatlón del grupo deportivo Extrem Zornotza. Comienzan ahora la temporada fuerte, pero ya han entrenado durante estos meses y esperan buenos resultados. En la campaña de duatlón han participado en Oñati y Durango, prueba en la que Iurgi Etxeandia ocupó el décimo puesto. En Gernika, los representantes del Extrem se clasificaron en sexto lugar, de un total de 24 equipos con una meritoria novena plaza de Iurgi. En el Campeonato de Euskadi de Arrigorriaga, con un duatlón de larga distancia (14 kms, 57 kms en bici y 7 kms), Txarli Zearreta se clasificó en el puesto número 12.

Integrantes sección triatlón:
Fernan Amorebieta, Andoni Arizona, Unai Bernal, Alberto Cano, Alex de Pedro, Alain Etxabe, Iurgi Etxeandia, Arantzazu de la Fuente, Alaitz Fernández, Dani García, Raquel Gallardo, Abel Isasi, Kontxi Leal, Juanto Malaxetxebarria, Ander Mentxaka, Ramón Nuñez, Pedro Pérez, Iñaki Pujana, Txarli Zearreta, Xabier Zuazo.

Copisteria
ARANPIL
Copistería
Informática
Recargamos tus cartuchos
Tel.: 946 730 943 Móvil: 635 339 506
Fax.: 516 730 943
Plaza Calvario s/n • AMOREBIETA

GALCA, s.a.
CONSTRUCCIONES
PROMOCIONES
Gudari, 7 - 1ºizda. izda. - Oficina: Telf.: 673 35 17
AMOREBIETA (BIZKAIA)
www.galca-sa.com galca@galca-sa.com

PIZZERIA - VENECIA
Venecia
CAFETERIA
Gudari, 7 - AMOREBIETA (Bizkaia)
630 85 84 (Pizzeria)
673 17 86 (Cafeteria)

FELIX Y PEDRO
Pintura General
C/ Zubibitarte,5-4ºC • 48340 ZORNOTZA • Bizkaia
fijo: 94 673 25 03 • movil: 610 700 529

Colorin Colorado

Beti Arin

Esta temporada se ha acabado. Han sido 30 jornadas en las que hemos competido de tú a tú con otros 15 equipos de Euskadi para terminar en mitad de la tabla.

En los últimos partidos y teniendo en cuenta que no podíamos aspirar a terminar en el terceto de cabeza que nos diera el ascenso directo, la concentración ha decaído y eso nos ha lastrado los últimos cuatro o cinco partidos.

En líneas generales ha sido un buen año en lo deportivo pero este equipo necesita una catarsis, necesita empezar de cero y regenerarse ya que los que estamos al frente del equipo masculino necesitamos un relevo.

También algunos jugadores han cumplido el ciclo y necesitamos gente nueva, con ganas e ilusión para que el fútbol sala masculino no desaparezca de Zornotza. Hace unos años teníamos dos equipos de cierto nivel en el pueblo (Zingilipurka y Beti Arin). El Zingilipurka desapareció, fundamentalmente por el mismo problema que ahora azota al Beti Arin y no es otro que el relevo generacional.

Desde aquí agradecer públicamente a todos los comercios que nos han apoyado durante estos años y sobre todo estos dos últimos años, ya que la crisis nos está afectando a todos. Aún así entendemos que han hecho un esfuerzo titánico para seguir apoyándonos en esto tiempos difíciles y esto siempre es de agradecer.

A Javi Dudagoitia le debemos el que este equipo se haya mantenido en pie durante tantos años. El que escribe estas líneas siempre le estará agradecido el que hace unos años confiara en mí y durante estos años siempre he tenido su apoyo a cualquier decisión que haya tomado, a veces con mejor fortuna que otras...

Su labor ingrata en la sombra durante tantos y tantos años merecen (por lo menos) un público reconocimiento por mi parte.

El Ayuntamiento y la Fundación de deportes se han portado muy bien con nosotros. Entendemos que un Ayuntamiento no es un sponsor y que cualquier ayuda siempre parece poca, pero si nos comparamos con lo que vemos en los pueblos de alrededor salimos ganando. Algunos clubs de Zornotza no estarán de acuerdo con lo que escribo, de hecho, algunos han hecho públicas sus diferencias con el Ayuntamiento...por lo que lo aquí expuesto lo hago a título del club Beti Arin. Como particular puedo tener otra opinión de cómo se debería gestionar el dinero público (quizá en cartas al director el mes que viene...) , pero como club, decir que el comportamiento con nosotros ha sido muy satisfactorio.

A los jugadores.....Han sido mucho años soportándonos mutuamente. A muchos de ellos durante muchos años. Ellos también deberían dar su opinión sobre mí. Diez años dan para mucho; para risas, para cabreos, para enfadarse, para perdonarse, para reñir etc. Además han sido muchas horas de viaje (esta A-8 es para morirse en el sentido literal de la palabra).

Por mi parte, me llevo un montón de amigos, un montón de buenos recuerdos y un montón de satisfacciones. A los que estáis y a los que ya se fueron deciros que ha sido un placer, que sois mejores personas que futbolistas y agradeceros vuestra compañía durante estos años.

Habrán pasado por mis manos más de 30 futbolistas y me siento orgulloso de no haber acabado enfadado con ninguno de ellos. Cuando se va a llevar un grupo de gente que juega al deporte por placer y no por dinero hay que tener claros algunos conceptos y luego ser consecuente con ellos. Siempre he intentado que jugaran todos y no discriminar a la gente por sus aptitudes con el balón. Por otra parte hay que tener claro que hay que escuchar todas las opiniones pero al final siempre tiene que decidir uno, de lo contrario es imposible avanzar. Lo que escribo en un papel parece sencillo, a la hora de ponerlo en práctica se complica mucho ya que hemos perdido muchos partidos por intentar repartir minutos. No me arrepiento de haber perdido esos partidos. Nunca se puede contentar a los 15 jugadores, por lo que siempre he intentado ser justo con todos ellos. A veces no lo he conseguido, pero lo he intentado en todos y cada uno de los partidos.

Veremos lo que el futuro depara al club y desde el Hilero estaréis informados.

Mila esker danori eta ondo ibili.

Mikel Verdugo

NEUMATICOS
ETXEBARRIA

Todas las marcas: Bridgestone, Michelin, Firestone, Good Year

B / Euba - Amorebieta ☎ 94 630 80 10

Clínica dental
MUGICA
Odontología general

- Plan dental infantil
- I.M.Q.
- Ortodoncia
- Implantes

Tfno. 94 673 12 81
C/ Gudari 1, 2º C
48340 Amorebieta

Auto-Reparaciones
SAN ANTONIO

• Mecánica del Automóvil • Equipo de Diagnósis
• Equipo Pre-ITV • Servicio de Neumáticos
• Alineado de Direcciones

Polígono LAUAXETA (INBISA) • Pabellón A-6 • B.º San Antonio
Tel.: 94 673 02 25 • Fax: 94 630 11 09
www.talleressanantonio.com • E-mail:tsanantonio@dds-online.net
48340 AMOREBIETA-ETXANO

I Festival de culturas urbanas URBANZ

El Ayuntamiento de Amorebieta-Etxano y el Organismo Autónomo Ametx han organizado por primera vez, con la colaboración de Eragin Skate Eskola y Zornotza Urban Crew, el festival de culturas urbanas URBANZ.

Campeonato Skate. El skateboarding o monopatinaje es un deporte que se practica con un skateboard o monopatín, en cualquier parte de una calle donde se pueda rodar, o en una pista especialmente diseñada para la práctica de este deporte..

Campeonato Roller. El patinaje callejero es una modalidad de patinaje, considerada como deporte extremo, practicada con un par de patines especiales muy reforzados.

Campeonato Guitar Hero. Se trata de un popular videojuego en el que los participantes compiten por ver quién toca mejor una guitarra diseñada específicamente para el juego. Los juegos permiten tanto partidas individuales como multijugador, pudiendo estas últimas ser cooperativas o competitivas. Los participantes se dividirán en dos categorías: Menores de 14 años y mayores de 14 años, y el premio en cada categoría será una guitarra inalámbrica y un juego de Guitar Hero World Tour para PS2.

EUSKARARI LEHENTASUNA, ORDENANTZAK ORAIN!

Dagoeneko, euskararen geroarekin arduratuta zaudetenok badaukazue AEK, NAÑON eta EHek egin dugun ordenantzen aldeko kanpainaren berri. Gogoan izango duzuenez, sinadura bilketa bat hasi genuen abendu aldera (800 inguru batu ditugu) eta gure asmoa ordenantzen aldeko sinadura horiek udalean aurkeztea da. Gainera, ordenantzen zirriborro bat eginda daukagu eta hori ere aurkeztu gurako genuke udalean.

Ordenantzetan euskararen erabilerari dagozkion arauak zehazten dira, eta hori egotea beharrezkoa da, oraindik, zoritxarrez, euskarak bere erabilera arautua eta neurri zehatzak behar baititu aurrera egin ahal izateko. Ordenantzak, beraz, urrats bat dira Zornotza euskaldunago izateko bidean, hala ere, ordenantzez gain, normalizazio planak eta plan estrategikoak ere egin beharko dira. Bestela, gureak egin du! Datozen belaunaldiek Zornotza ezagutu beharrean, Sornocha ezagutuko dabe, eta Zornotzarrok Sornochanos izango gara. Zer iruditzen?

Argi dago, abiadura eta lehiakortasunaren gizartean aurrera egin ezean, atzera egiten da. Euskarari lehentasuna eman beharko zaio, aurrera egin ahal izateko, bestela, atzera egingo du. Eta aurrerabide horretan euskaldunok izan beharko dugu gure hizkuntzaren geroa eraikitzeko baliabideen jabe. Azken hori ideia potoloa da, gero! Hartu behar besteko denbora hausnartzeko, lasai.

Bestalde, gonbidapena egiten dizuegu datorren ekainaren 13an eguerdi aldera burutu gura dugun ordenantzen aldeko ekimenera etortzeko . Bertan (lekua ez dago konfirmatua, kartelak aterako dira), txistorra eta sagardoa banatuko ditugu eta umeentzako jolasak egongo dira. Han elkartzea espero dugu.

Zornotzako EHE.

MAUNA LOA HAWAIAN BAR
San Miguel 13
AMOREBIETA

Carpinteria Aluminios
Iker Albizuri
TODO TIPO DE TRABAJOS EN:
- Aluminio R.P.T.
- Hierro
- P.V.C.
- Trabajos artesanales

Pida presupuestos sin compromiso
Polígono Biarritz, 1
I Tel. 946 731 425
I Fax 946 308 973
48340 AMOREBIETA-ETXANO
E-mail: CARP.ALBIZURI@terra.es

Talleres AMOREBIETA

- Reparación general del automóvil: mecánica y electricidad
- Colocación radiocassetes, alarmas, teléfonos...
- Servicios rápidos: Aceite, filtros, pastillas de freno...
- Revisión vehículos pre-inspección ITV y envío del mismo.

Telf.: 94 630 88 21

CLINICA DENTAL
Dra. Echevarria Ugarte
Médico-Dentista
Horario de mañana y tarde
Plan Dental Infantil
Ortodoncia
Implantes
San Miguel, 9 - 1 F
48340 Amorebieta
Tel. 94 673 16 22

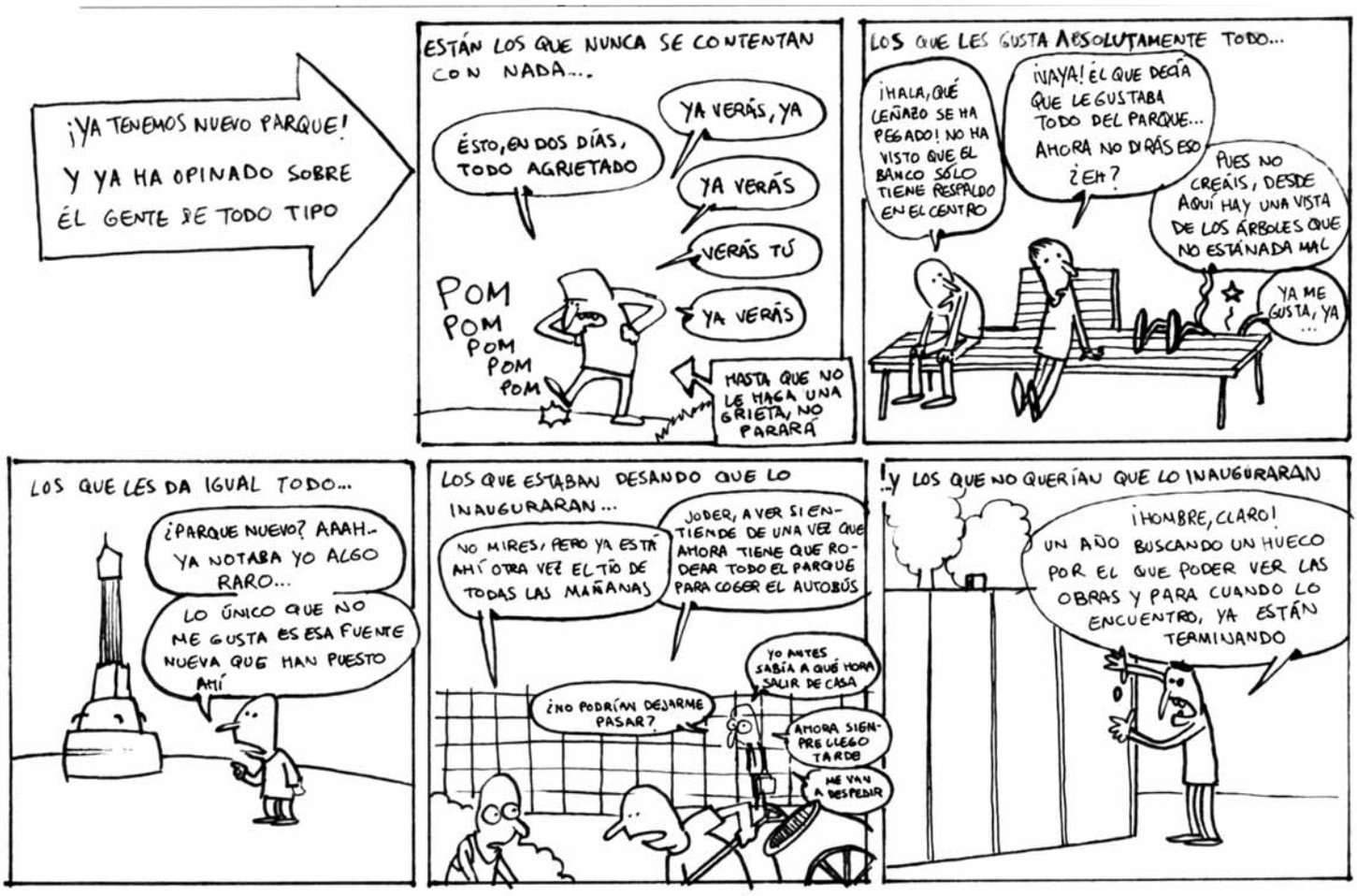

COMINSER

(COMERCIAL ALDAZABAL, S.L.)

• EMPRESA AUTORIZADA
• CERTIFICADO D.D.D.

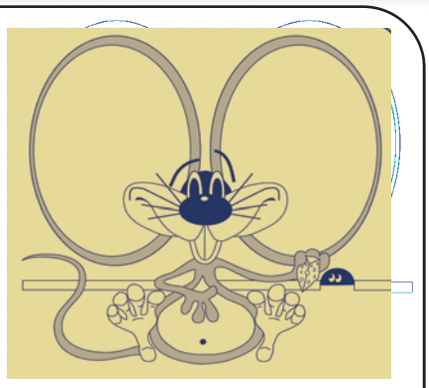

* DESINFECCION
* DESINSECTACION
* DESRATIZACION
* TRATAMIENTOS DE MADERA (CARCOMA, POLILLA, TERMITA)
* DISTRIBUCION DE DETERGENTES Y PRODUCTOS QUIMICOS PARA HOSTELERIA

NUESTRA GARANTIA DE EXTERMINIO ES DEL 100%

Prol. Juan XXIII, 6 bajos – Apartado 18 – Telfs.: 673 37 01 - 673 02 63 – Fax: 673 43 63
AMOREBIETA (Bizkaia)

94 415 07 51
BILBAO

656 75 50 15
ZORNOTZA

ALCOHOLICOS ANONIMOS
Grupo Zornotza

Si tienes problemas con el alcohol
TE OFRECEMOS LA SOLUCION

DIAS DE REUNION
Martes y Viernes de 19.00 a 21.00 h.
Domingos de 11.00 a 13.00 h.
ZUBIKURTZE, 3 BAJO

HILERO Zornotzan

JABI ATUTXA AMEZUA Editor-Director
Teléfonos: 94 6308645
619 93 21 04
APARTADO CORREOS: 207
www. amorebieta.com
info@amorebieta.com

AMOREBIETA
▶ 132.300 € (22Mill)

Piso totalmente exterior, a reformar. Balcón. Posibilidad de unir al piso contiguo con las mismas características y precio. Infórmese. Muchísimas posibilidades.

AMOREBIETA
▶ 247.616 € (41,2Mill)

Piso céntrico con 3 habitaciones, cocina nueva. Ascensor. Armario empotrado. Amueblado. A 1 min. de la oficina.

LEMONA
▶ 51.600 €(8,5Mill)

Txoko con cocina nueva y baño. Bonitas vistas. Terreno de 1620m². Zona tranquila. Llámenos hoy mismo!

LEMONA
▶ Desde 169.000 € (28,1Mill)

Preciosos pisos de 1,2 y 3 dormitorios. Bajos con jardín y áticos. Plazas de garaje y trastero. Cocinas y Armarios empotrados. Acabados de 1ª calidad. Venga y véalos. Directo del promotor!

AMOREBIETA
▶ Desde 341.900 € (56,8Mill)

Nueva promoción de 34 viviendas, garajes y locales en Amorebieta. 3 y 4 habitaciones. Espacios amplios. Instalación de domotica equipada. Entrega inmediata. Últimos.

AMOREBIETA
▶ Desde 348.000 € (57,9Mill)

Nueva promoción de viviendas en construcción. Doce exclusivas viviendas de 3 habitaciones y garajes, acabados de 1ª calidad. Directo del promotor.

AMOREBIETA
▶ 300.234 € (49,9Mill)

Piso en zona residencial con 2 habitaciones dobles, baño completo con bañera y ventana. Salón de 22m². Armarios empotrados. Orientación oeste. Amplio camarote. Consúltenos.

AMOREBIETA
▶ 258.435 € (43Mill)

Piso completo 3 habitaciones dobles, 2 baños. Salón de 20m². Todo exterior. Armarios empotrados. 3 balcones. Camarote y garaje. Visítelo y hablamos.

AMOREBIETA
▶ 360.607 € (60Mill)

Amplio piso en el centro, alto con ascensor, 4 habitaciones dobles, hab. principal de 16m². Aseo y baño de 8m². Totalmente reformado. Calefacción individual de gas. Soleado. Infórmese.

AMOREBIETA
▶ 282.475 € (47Mill)

Piso muy alto, totalmente exterior y con vistas. 3 habitaciones, 2 baños. Armarios empotrados. Balcón de 6m². Garaje y trastero. Amueblado.

AMOREBIETA
▶ 216.364 € (36Mill)

Piso con 2 habitaciones, baño con bañera. Exterior. Calefacción gas. Trastero. Buen estado.

AMOREBIETA
▶ 290.949 € (48,4Mill)

Piso completo de 3 habitaciones dobles, 2 baños. Amplio salón. Todo exterior. Balcón y tendedero. Plaza de garaje y trastero. Véalo.

AMOREBIETA
▶ 336.566 € (56Mill)

Pisazo con 4 habitaciones, 2 baños. 2 balcones y tendedero. Buena orientación. Céntrico y zona verde alrededor.

AMOREBIETA
▶ 186.313 € (31Mill)

Bonito piso totalmente reformado, 2 habitaciones dobles, baño de 5m² completo con ducha y ventana. Cocina nueva equipada exterior a balcón. Calefacción gas. No lo deje de ver.

AMOREBIETA
▶ 178.500 € (29,7Mill)

Piso en zona tranquila con 3 habitaciones, todo exterior. Armario empotrado. Balcón. Ventanas de PVC. Calefacción. Ven a verlo hoy mismo.

AMOREBIETA
▶ 180.303 € (30Mill)

Piso con grandes posibilidades, 3 habitaciones dobles, baño de 5m². Calefacción gas. Todo exterior. Armarios empotrados. No dejes de verlo!

AMOREBIETA
▶ 348.587 € (58Mill)

Piso de 3 habitaciones con estancias muy amplias, reciente construcción en urbanización. Parque con zonas verdes. Armarios empotrados. Cocina montada. Garaje y trastero. Véalo hoy mismo.

AMOREBIETA
▶ 330.556 € (55Mill)

Amplio piso de 3 habitaciones dobles, muy buena orientación. Cocina equipada nueva con acceso a tendedero. Calefacción a gas. Salón de 20m² exterior. Orientación Sur Oeste. Aseo y baño. Garaje y camarote. Reciente construcción.

USANSOLO
▶ 210.354 € (35Mill)

Piso de 90m² útiles con 3 habitaciones muy amplias, totalmente exterior. Céntrico. 2 balcones. Orientación este oeste. Calefacción gas. 2 camarotes encima de la vivienda. No deje de verlo.

AMOREBIETA
▶ 270.455 € (45Mill)

CENTRO, Amplio piso con 3 habitaciones amplias, 2 baños. Cocina equipada. Balcón y terraza comunitaria. Calefacción gas. Camarote. Buena ubicación.

INSTITUTO ESPECIFICO
DE FORMACION PROFESIONAL
SUPERIOR

ZORNOTZA

GOI-MAILAKO LANBIDE
HEZIKETAKO BERARIAZKO
INSTITUTUA

Nuevo Centro Para Tu Nueva Formación
Egoitza Berria Zure Formazio Berrirako

Ciclos de grado superior
- Construcciones Metálicas *
- Desarrollo de aplicaciones informáticas
- Mantenimiento de equipos industriales

Ciclos de grado medio
- Comercio
- Cuidados auxiliares de enfermería
- Instalación y mantenimiento electromecánico de maquinaria y conducción de líneas
- Soldadura y calderería
- Sistemas microinformáticos y redes

Goi mailako Zikloak
- Eraikintza metalikoak *
- Informatika-aplikazioen garapena
- Industri-ekipoen mantenimendua

Erdi mailako zikloak
- Merkataritza
- Erizaintzako laguntza osagarriak
- Makineria eta linea eroanbideen instalazio eta mantenimendu elektromekanikoa
- Soldadura eta galdaragintza
- Mikroinformatika eta sareak sistemak

Fechas
Prematrícula: 1 al 12 de Junio
Matrícula: 29 Junio al 3 de Julio

Datak
Aurrematrikula: Ekainak 1tetik 12ra
Matrikula: Ekainak 29tik uztailak 3ra

Oferta parcial *
– Cuidados auxiliares de enfermería

Cursos de preparación para las pruebas de acceso a ciclos formativos *

Formación continua y ocupacional

Telf.: 94 673 02 51
e-mail: info@fpzornotza.com
www.fpzornotza.com

Eskaintza partziala *
– Erizaintzako laguntza osagarriak

Zikloetarako sarbide probak egiteko prestakuntza-ikastaroak *

Etengabeko eta okupazional prestakuntza

Proyectos / Proiektuak

Erasmus • Leonardo • Urrats bat • Normalkuntza • I. T. Txartela

EUSKO JAURLARITZA GOBIERNO VASCO
HEZKUNTZA, UNIBERTSITATE ETA IKERKETA SAILA
Lanbide Heziketako eta Etengabeko Ikaskuntzako Zuzendaritza
DEPARTAMENTO DE EDUCACIÓN, UNIVERSIDADES E INVESTIGACIÓN
Viceconsejería de Formación Profesional y Aprendizaje Permanente

lanbidez heziketa
formación profesional

INVESTOR IN PEOPLE

AENOR ER Empresa Registrada Excepto*

Kudeaketaren Kalitateari 2005

ISO 9001 IQNet