Nº 232 alea mayo 2011 maiatza
www.amorebieta.com

Hilero Zornotzan

19 urte

Txapeldunak

Rafael Baugh repite triunfo

El corredor australiano dominó la prueba zornotzarra de principio a fin, sin que los hermanos Urizar segundo y tercero pudieran plantarle cara. La prueba, que a su vez era campeonato de Bizkaia, contó en todo momento con el calor del público que abarrotó las calles céntricas del municipio.

Desde el Extrem Zornotza queremos agradecer la ayuda recibida por los más de 120 voluntarios ya que sin ellos no sería posible realizar la prueba, Policía Municipal, Cruz Roja, colaboradores y sobre todo al Ayuntamiento de Amorebieta que es su principal patrocinador. Desde el Extrem Zornotza queremos pedir además disculpas por las molestias ocasionadas.

Un saludo y nos vemos el año que viene.

CLASIFICACION:

MASCULINA

1. RAFAEL BAUGH 1:49:00
2. PATXI URIZAR 1:50:27
3. LUIS MARI URIZAR 1:51:17
9. IBAI ETXEANDIA (Extrem) 1:55:40
29. RAMON NUÑEZ (Extrem) 2:01:08
50. UNAI ESTIBEZ (independiente) 2:08:16
54. IKER ESTIBES (independiente) 2:09:03
86. ERNESTO ARTARAZ (Extrem) 2:22:40

FEMENINA

1. INMACULADA RUIZ 2:13:26
2. SAIOA OLITE 2:14:12
3. URIBARRI EGIA 2:18:58

Madera Zallo
Aramotz AUTOESKOLA
Deia
ZVRRVT
ZUBERO CICLOS
DE PEDRO fotografo
Ercoreca
INTELEIK
Coca-Cola
UXARTE
CICLOS YURREBASO
maestre
EL COJO
ALDAZTBEL
BAR TOMASA
Akiles
LOANN
ENRAF NONIUS

AMOREBIETA Ref.: *VPI 306*

Piso reformado de 65 m2, 3 habitaciones, cocina americana y sala de estar, 1 baño. Trastero y parcela de garaje cerrado para dos coches. Calefacción individual de gas.

210.000 €

zubietxe grupo inmobiliario

Necesitamos pisos en alquiler, locales y terrenos rurales. Pónte en contacto

AMOREBIETA Ref.: *VPI 296*

Piso totalmente reformado de 83m2, 3 habitaciones dobles, sala de estar, cocina equipada grande y con tendedero. Baño con ventana. Calefacción individual de gas, ascensor, amueblado.
Relación calidad -precio inmejorable. Oportunidad parejas.

AMOREBIETA Ref.: *VPI 286*

Piso reformado, 65 m2, sala de estar ,3 habitaciones dobles, cocina equipada y con tendedero cerrado, baño completo y camarote. Calefacción individual de gas. Para entrar a vivir.

203.000 €

ZUBIETXE **REGALA**

DURANTE 2011 **ZUBIETXE**

TE REGALA

UNA MAGNÍFICA TELEVISIÓN

POR LA COMPRA DE TU VIVIENDA

GUDARI Ref.: *VPI 289*

Piso de 3 habitaciones dobles, sala de estar con balcón, cocina equipada y con tendedero y baño completo. Parcialmente reformado. Calefacción individual gas.

150.000 €

GUDARI Ref.: *VPI 270*

Bonito piso de 69m2, reformado, 3 habitaciones, cocina equipada y con tendedero, sala de estar y baño. Calefacción individual de gas, ascensor. Tejado reformado recientemente. Para entrar a vivir.

234.395 €

IXERBEKOA Ref.: *VPI 268*

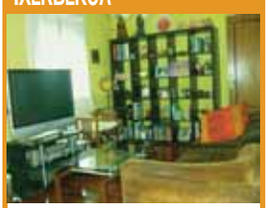

Bonito piso de 69m2, 2 habitaciones amplias, sala de estar-comedor. Cocina equipada, baño con ventana. Reformado, calefacción individual gas. Trastero grande en el bajo del edificio. Oportunidad parejas, primera vivienda.

178.000€

AMOREBIETA Ref.: *VPI 310*

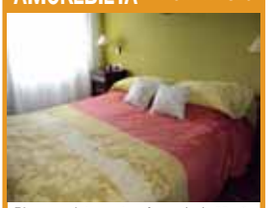

Piso completamente reformado de 68m2., 3 habitaciones, cocina equipada, sala de estar balcón, baño completo y aseo. Calefacción individual azul, chapa moderna en cocina. Trastero de 14 m2.

210.000 €

SAN PEDRO Ref.: *VPI 292*

Oportunidad parejas, precioso piso de 66 m2, 2 habitaciones amplias, cocina comedor amplia y moderna, sala de estar. Baño completo. Balcón grande. Reforma completa. Calefacción Individual gas. Camarote. Ascensor.

225.000 €

AMOREBIETA Ref.: *VPI 311*

Piso reformado de 85m2, 3 habitaciones amplias, salón comedor, cocina equipada, baño completo. Terraza de 14 m2, calefacción gas individual, ascensor y camarote.

JAUREGIZAHAR Ref.: *VPI 129*

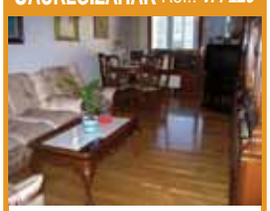

Piso de 90m2, cocina con tendedero, salón-comedor con balcón, 3hab., 2baños, armarios empotrados en las 3 habitaciones.
Calefacción Central, camarote, garaje, ascensor.

JAUREGIZAHAR Ref.: *VPI 312*

Piso de 90m2, cocina con tendedero, salón-comedor con balcón, 3hab., 2baños, armarios empotrados en las 3 habitaciones. calefacción Central, camarote, garaje, ascensor. Para entrar a vivir.

273.000€

CENTRO Ref.: *VPI 303*

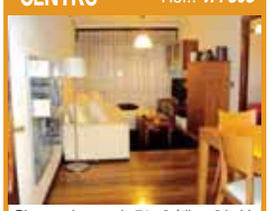

Piso seminuevo de 71m2 útiles, 2 habitaciones amplias con armarios empotrados, salón comedor grande, 2 baños. Parcela de garaje y camarote. Calefacción Individual de gas. Zona centro.

HARRISON Ref.: *VPI 210*

2 habitaciones, cocina americana equipada, sala de estar con ventanal, baño completo con bañera de hidromasaje, habitación principal con armario empotrado. Ascensor, calefacción, perfecto estado de conservación general.
Precio muy interesante

AMOREBIETA Ref.: *VPI 307*

Piso reformado de 75 m2, zona centro, 3 habitaciones, baño completo, despensa(tomas e instalaciones para 2º baño), sala de estar y cocina completa. Ascensor, camarote. Tejado reformado en 2010.

223.000€

GUDARI Ref.: *VPI 244*

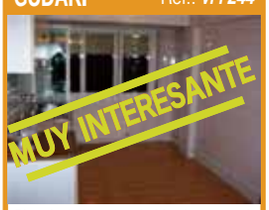

Piso de 60/65m2, 3 habitaciones, cocina americana con sala de estar y amplio balcón cerrado, baño reformado con ventana, calefacción individual de gas, camarote. Semireformado, muy interesante.

195.000€

AMOREBIETA

TERRENO URBANIZABLE PARA BIFAMILIAR EN AMOREBIETA. PRECIO MUY INTERESANTE

AMOEREBIETA Ref.: *VPI 313*

Piso reformado de 70m2, cocina americana, salón comedor con amplio balcón, 2 habitaciones dobles, baño, camarote. Ascensor. Muy luminoso. Moderno, para entrar a vivir.

"POZUETA RESIDENCIAL" LEMOA

ESTRENA CASA A PRECIO DE 2ª MANO.

- PRECIOS PROMOTOR.
- GRANDES DESCUENTOS
- VISITA YA NUESTRO PISO PILOTO.

Sabino Arana 2. Tel/Fax: 94 630 14 04 AMOREBIETA-ETXANO www.zubietxe.com

Ilusioz eta itxaropenezko garaiak bizi ditugu Euskal Herrian, aldaketarako aukera behatz puntekin ukitzen dugulako.

Era berean kezka eta ziurgabetasunez bizi ditugun garaiak dira hauek, lan eta ekonomiaren alorretan sistema neoliberala bultzatzen dutenek sortutako egoera larriagatik.

Bildu koalizioa osatzen dugunok urrats bat aurrera egitea erabaki dugu, indarrak bilduz, aniztasunean bat eginez, abertzalea eta ezkerrekoa den eskaintza politikoa herritarrei luzatuz.

Maiatzaren 22an asko dago jokoan.

Zure botoak gu guztion artean eraikitzeko gai izan garen konponbideen eszenatoki esperantzatsu hau sendotzeko balio dezake.

Zure botoak abertzale eta ezkerrekoa den gehiengo sozialaren arabera instituzioak osatzea ahalbideratu dezake, egun udaletxe eta diputazioek erakusten ez duten errealitateari ateak zabalduz.

Zure botoak eszenatoki politiko berria azeleratu dezake, herriarengandik hurbilen dauden instituzioak demokratizatzen lagundu eta ustelkeriaren nahiz herritarrek pairatzen dituzten arazoen aurrean, egungo alternatiba faltarekin amaitzeko aukera eskaini.

Hau guztia dago jokoan eta zure botoa funtsezkoa da. Bildu koalizioak arduraz jokatu du une historiko hau aprobetxatu asmoz. Orain zure esku dago: bildu zure botoa ahalegin honetara, herri honetako abertzale eta ezkerrekoen indar metaketa babestuz!

Se vislumbran posibilidades reales para el cambio.

Tu voto puede asentar este nuevo escenario de esperanza y soluciones.

Todo esto está en juego y tu voto es fundamental.

¡Suma tu voto a la unión de abertzales y de izquierda de este país!.

zeu zara amorebieta-etxano

COMISION DE GOBIERNO:
Exigimos que la comisión de gobierno sea abierta al conjunto de las formaciones políticas.

ECONOMIA, HACIENDA Y PATRIMONIO
Garantizaremos una TOTAL transparencia en la gestión municipal.
Realizaremos una AUDITORIA externa cada cuatro años y una interna anual.
Los resultados de estas auditorias se harán públicos.

SANIDAD, BIENESTAR SOCIAL
De cara al futuro ambulatorio solicitaremos mas servicio que los actuales para no depender de otros centros.
Pondremos en marcha políticas que canalicen más servicios sociales de calidad, poniendo especial cuidado en los colectivos en riesgo de exclusión social.
Fomentaremos la construcción de un centro cultural y social en EUBA previa consulta y estudio con sus vecinos.
Impulsaremos un plan municipal de prevención de drogodependencia.
Eliminaremos el cobro de tasas, impuestos y precios públicos a las personas que tengan ingresos por debajo salario mínimo interprofesional.
Promoveremos terrenos para su uso como huerto para personas con ingresos por debajo del S.M.I

ENSENANZA, JUVENTUD Y DEPORTE
Impulsaremos un nuevo polideportivo en GANE, visto que el polideportivo de LARREA no cubre la demanda actual.
Creación de una mesa de trabajo para el diseño y ejecución de un plan integral para la juventud.
Promoveremos una ubicación para un GAZTETXE.

PLENOS MUNICIPALES
Convocaremos los plenos municipales por las tardes/noches para facilitar la asistencia y la participación a la ciudadanía .
Mejoraremos la accesibilidad a las actas de los plenos vía Internet

bildu

Zeu zara

Amorebieta Etxano

Eres tu

amorebieta-etxano eres tu

ALCALDIA:
Revisión de los salarios a la baja de los altos cargos públicos electos en un 25%.
Reducción del gasto corriente en un 20%.
icar el concepto de la MEJORA CONTINUA a todos los niveles en el AYUNTAMIENTO.
Democratizaremos el ayuntamiento y lo haremos participativo.

MESAS TECNICAS PARTICIPACION CIUDADANA:
Un espacio en el que las personas y colectivos implicados en una problemática concreta participen en la búsqueda de soluciones y los trasladen a la comisión respectiva.

URBANISMO Y VIVIENDA
Ante la caducidad de las actuales normas subsidiarias , impulsaremos un nuevo plan e ordenación urbana(P.G.O.U) responsable y de futuro que cuente con la participación ciudadana para su desarrollo.
pulsaremos el proyecto para la eliminación de las vías del tren que mejoraría la seguridad vial y peatonal así como la barrera urbanística.
Fomentaremos la regeneración de las zonas de influencia del tren.
s necesaria la paralización de los macro proyectos de alto coste ambiental para promover un amplio debate social democrático sobre su conveniencia y definición.
Fomentaremos políticas para impulsar el alquiler social de la vivienda.
Impulsaremos una política del suelo que cierre las puertas a la especulación.

OBRAS Y SERVICIOS
Propondremos medidas para mejora de la gestión del parking de Zelaieta y evitar su infrautilización actual.
Construiremos un edificio multiusos.
Optimizaremos las obras públicas para mejorar infraestructuras y servicios, llámense saneamientos, gas, electricidad, telecomunicaciones etc. para no deshacer lo hecho.
Aprovecharemos la construcción de la acera entre AMOREBIETA y ETXANO para dotar a la zona de estos servicios.
Acabaremos con la política de privatización de los servicios públicos y social

PERSONAL, ORGANIZACION y REGIMEN INTERIOR
Modificación del régimen organizativo funcional del Ayuntamiento para impulsar la participación ciudadana.
Ampliaremos el horario de atención al público en el AYUNTAMIENTO.
Visualización a la ciudadanía del ORGANIGRAMA municipal y los costes derivados del mismo.

PROMOCION ECONOMICA Y EMPLEO
Impulsaremos políticas de empleo basados en la formación de los desemplead@s.
Publicación de un mapa industrial del municipio incidiendo en las medidas de ejecución futuras en base a los resultados obtenidos.
Un análisis en profundidad del sector rural para revitalizar el propio sector y crear complicidad entre el productor y consumidor local.
Promoveremos medidas para revitalizar la hostelería y el comercio de AMOREBIETA-ETXANO.

CULTURA Y EUSKERA
Fomentaremos las relaciones entre las diferentes asociaciones culturales y vecinales para mejorar la oferta cultural a lo largo de todo el año.
Activaremos las fiestas vecinales para dar a conocer los diferentes barrios del municipio.
Impulsaremos mecanismos para la puesta en marcha de actividades culturales para mantener y recuperar referencias históricas del municipio
Creación de una ordenanza para el EUSKERA que constituya un plan integral para todo el municipio.

MEDIO AMBIENTE Y DESARROLLO SOSTENIBLE
Impulsaremos la ampliación de redes de BIDEGORRIS y vías VERDES, recuperando antiguos senderos y caminos.
Aplicaremos la normativa medio ambiental vigente.

bildu

COMISION PARA LA IGUALDAD (Nueva Comisión)
Garantizaremos la ejecución del plan de igualdad existente, fomentando la participación de la MUJER.
Dotaremos de la asistencia necesaria en casos de violencia de género.
Reconoceremos todas las personas llegadas desde fuera de EUSKAL HERRIA como sujetos plenos de derechos y oportunidades tanto sociales como civiles y políticas.
Dotaremos al servicio de un técnico para garantizar estas políticas.

1. URKO LOPEZ ODRIOZOLA
2. JIORTZA JIMENEZ MAKAZAGA
3. FERNANDO LARRINAGA LAUZIRIKA
4. IRATXE ARTARAZ ETXEBARRIA
5. XABIER IRAKULIS AGIRRE
6. ARANTZA GEREDIAGA ETXEZARRAGA
7. IBAI GALLASTEGI ESPINOSA
8. MAITE ARANBARRI RODRIGUEZ
9. JUAN LUIS HORMAETXE IBARRA
10. ESTIBALIZ SARRIONANDIA AREITIO
11. ISIDORO APRAIZ EGILEOR
12. IRINA VANDANA URSU
13. JOSU OYANGUREN UNDA
14. MARISOL BERROJALBIZ URIARTE
15. ALBERTO SAGASTIGORDIA FERNANDEZ
16. ESTIBALIZ URKIZA PETRALANDA
17. JOSE FELIX BERASATEGI ORBEGOZO
18. MARITXU LARROZEA URIGUEN
19. AMAIA FERNANDEZ AZKUNAGA
20. JAVIER ATXURRA GOGENOLA

eman botoa

bildu

zornotza@bildu.info • www.bildu.info/zornotza

Javier Zumalde

patenta un sistema de limpieza de los inodoros

"ADIÓS A LA ESCOBILLA"

"El frotar se va a acabar", rezaba un exitoso anuncio publicitario. Ahora podemos decir que la escobilla tiene sus días contados si el nuevo invento del zornotzarra Javier Zumalde logra entrar en el mercado con fuerza. Ya está siendo fabricado en serie, ha sido probado en varios hogares y grandes centros comerciales y suministradores están interesados en vender este producto: el H.L.A. (Higiene Limpieza Ahorro), un sistema con agua a presión y detergente que evitará el uso de la escobilla. Es un pequeño recipiente que se instala sobre la pared cerca del w.c. Dispone de un pequeña manguera que permite la limpieza a presión de la taza del wc. El agua a presión se toma de la propia red y la instalación del sistema es sen-

cilla y viene explicada en las instrucciones de uso. Existe un modelo más económico sin recipiente para detergente y en cambio lleva un porta-rollos para el papel higiénico.

Javier Zumalde tiene varios premios nacionales por sus inventos, como el 1ª Premio Nacional por un sistema para entrar y salir de las bañeras, o el 2º Premio por una fresa para tallar madera.

www.ezkerbatua-berdeak.org

badago amorebieta-etxano eta bizkaia.
hobetzerik esposible
un amorebieta-etxano y un bizkaia mejor

BOZKATU

EzkerBatua Berdeak

VOTA

julia madrazo
Bizkaiko Aldun Nagusia izateko Hautagaia »
Candidata a Diputada General de Bizkaia »

vicente silva
Durango-arratiako hautagaia Batzar Nagusietarako eta udaletarako »
Candidato al Ayuntamiento y a Juntas Generales por Durango-arratia »

[creer posible algo es hacerlo cierto]
[zerbait egin daitekeela pentsatzean, egia bihurtzen da]
F. Hebbel

Agate Amilibia Garai, chelista

2ª en el concurso de jóvenes músicos de Euskadi

Apesar de su juventud, 16 años, Agate ha logrado clasificarse en el segundo puesto de este prestigioso concurso musical con el chelo o violonchelo en la categoría de instrumentos de cuerda. El primer puesto fue para un concursante con viola, por lo que la satisfacción de Agate es aún mayor.

Preparó con mimo su trabajo, aunque no tenía muchas esperanzas en lograr premio alguno. Por eso acudió con tranquilidad el 9 de abril a Bilbao a exponer su trabajo y sus aptitudes. Interpretó 3 obras: "Concierto en Do mayor" de Hayden, "Piezas de fantasía", de Robert Schumann y "Requiebros" de Cassadó. Y finalmente se clasificó en el primer puesto en chelo y segunda en la general.

Agate no sabe aún por dónde dirigirá sus pasos futuros. Son muchas las dudas, aunque premios como el obtenido ahora le animan a seguir en la senda musical. Seguirá un año más en la EIO (Euskadiko Ikasleen Orkestra) y culminará sus estudios de piano y armonía. Pero aún no sabe si optar por una carrera musical o por el contrario realizar una carrera convencional y dejar la música como "hobby".

Tabira Automoción S.A. Pl. Mallabiena, 1. ☎ 94 681 11 08 Fax: 94 620 12 51 • IURRETA

BOROA JATETXEA

- Comidas para empresas
- Banquetes, bodas
- Menús especiales
- Carta seleccionada

BOROA JATETXEA

Telf. 94 673 47 47 / Fax 94 630 93 97 / www.boroa.com / Boroa Auzoa / AMOREBIETA

Te Formamos Profesionalmente

INSTITUTO ESPECIFICO DE FORMACION PROFESIONAL SUPERIOR
ZORNOTZA
GOI-MAILAKO LANBIDE HEZIKETAKO BERARIAZKO INSTITUTUA

Lanerako Langile trebatuak

CICLOS DE GRADO SUPERIOR
- Construcciones Metálicas.
- Desarrollo de Aplicaciones Web.
- Mantenimiento de equipos industriales.

GOI-MAILAKO ZIKLOAK
- Metal-Eraikuntzak.
- Web Aplikazioen Garapena.
- Ekipo Industrialen Mantenua.

CICLOS DE GRADO MEDIO
- Comercio.
- Cuidados Auxiliares de Enfermería.
- Instalación y Mantenimiento Electromecánico de Maquinaria y Conducción de Líneas.
- Soldadura y Calderería.
- Sistemas Microinformáticos y Redes.

ERDI-MAILAKO ZIKLOAK
- Merkataritza.
- Erizaintzako Zaintza Osagarriak.
- Makineria eta Linea-Eeroanbideen Instalazio eta Mantenimendu Elektromekanikoa.
- Soldadura eta Galdaragintza.
- Mikroinformatika Sistemak eta Sareak.

OFERTA PARCIAL
- Cuidados Auxiliares de Enfermería.
- Soldadura y Calderería.

ESKAINTZA PARTZIALA
- Erizaintzako Zaintza Osagarriak.
- Soldadura eta Galdaragintza.

PREPARACIÓN A PRUEBAS DE ACCESO A CICLOS

SARBIDE-PROBARAKO PRESTAKUNTZA

FECHAS	DATAK
Prematrícula: 1 al 10 de Junio	Aurrematrikula: Ekainak 1etik 10 era
Matrícula: 5 al 11 de Julio	Matrikula: Uztailak 5etik 11ra

Todos los ciclos en Euskera y Castellano
Ziklo guztiak Euskaraz eta Gazteleraz

Servicios / Zerbitzuak
- Leonardo
- Erasmus
- Dispositivo reconocimiento
- Urratsbat / EJE
- Hobetuz / Ocupacional

Tel.: 94 673 02 51
e-mail: info@fpzornotza.com
www.fpzornotza.com

EUSKO JAURLARITZA GOBIERNO VASCO
INVESTOR IN PEOPLE
Ekoscan
ISO 9001 IQNet
Lanbidez heziketa formación profesional
Kudeaketaren Kalitateari 2005

Bailar, bailar bailar…

Esa es la pasión de mucha gente, más de la que nunca llegué a imaginar. Y digo pasión porque es así, es auténtica pasión por el baile.

Con esta breve introducción me gustaría hablar del grupo de baile que cada viernes nos reunimos en el centro Zelaieta. Un grupo compuesto de personas que apuran el tiempo al máximo y hacen lo imposible por tener esa ración de baile semanal que tanto ayuda a descargar las tensiones, y es además un auténtico placer. Un grupo de lo más variado y de diferentes edades pero de único espíritu, un espíritu joven.

Lo que en principio es una forma más de ocio y diversión, ha resultado ser además motivo de orgullo para los que los viernes formamos parte de este grupo. Y es que con motivo de la celebración de la *"5ª edición de competición de bailes de salón"* en la localidad costera de Bermeo, hubo más que razones para sentirse así. Hubo en concreto dos premios, nada más y nada menos que el primer y segundo puesto de una de las categorías. Y es que a la pasión no le puede nadie. ¿Qué quiero decir con esto? Pues que ni academias, ni escuelas de baile ni nada que se ponga por delante pueden con esta gente, que empujada por esa pasión que ya he citado y la profesora del curso (no podría olvidarme de ella), arrasaron en su categoría.

Lo que ocurre, es que esta situación pasará totalmente inadvertida para la gente que gestiona los recursos de Zelaieta; la gente que al comenzar el periodo de inscripciones a los cursos que promueven, parece no tener en cuenta las ganas que en nosotros residen y por supuesto nuestras limitaciones. Y digo esto porque este año, ha sido un auténtico desastre:

Como nuevo aficionado al baile, es la segunda vez que me apunto a los cursos de "Caribeños", no pudiendo participar consecutivamente en el de iniciación por "no sé qué motivo" que aún a día de hoy no me queda claro. Alegan nuevos grupos, coleguismo, opciones para los demás,… y lo que realmente ocurre es que han reducido la oferta obligándonos a muchos a tener que apuntarnos a la modalidad de "perfeccionamiento". ¿Por qué? ¿Qué vamos a perfeccionar los que llevamos unas pocas sesiones de baile si no sabemos nada? ¿Desde cuándo que haya buen rollo y buen ambiente es motivo de penalización? ¿Por qué aun así, hay personas que estando en mi misma situación están a día de hoy bailando con el grupo de iniciación?

Muchas preguntas y pocas respuestas. Las que valen, son las que como grupo de aficionados se dan al "palco" con hechos, que aún haciendo oídos sordos por no tener ni idea de lo que puertas adentro ocurre (como ganar el primer y el segundo premio de una competición) siguen en sus trece, y ponen pegas a todo reduciendo las ofertas de ocio.

Por eso, ÁNIMO y PASIÓN son las claves y la única cosa que da fuerza a esta gente. Porque lo único que queremos es bailar, bailar bailar…

Joseba F.

Gazte Txokoak Instalazioak berritu ditu

- Amorebieta-Etxanoko 11 urtetik gorakoentzat dagoen lokalak espazio handiagoa izanik, Gazte Txokoaren zerbitzuen eta jardueren eskaintza hobetu egin da.
- Kaletik zuzeneko sarbidea daukate orain Zelaietako gazte zerbitzuek, zentroko goiko solairuetara zertan joanik izan gabe.

Zelaieta zentroko Gazte Txokoaren instalazioak berriztatu dituzte. Amorebieta-Etxanoko 11 urtetik gorako gazteen aisialdirako lokalean espazio handiagoa dago orain, eta horrek hobetu egiten du Gazte Txokoaren zerbitzuen eta jardueren eskaintza. Beste gune bat ere egokitu da, lehenengo solairuan, gazteek taldeka lan egin dezaten, edota etxeko lanak burutzeko. Bertan egoteko aretoan, berriz, sofa batzuk daude, ordenagailuak, futbolina eta erabilera askotako gunea, tailerrak eta jolas-jarduerak gauzatzeko.

Beste alde batetik, hemendik aurrera, kaletik zuzeneko sarbidea izango dute Zelaieta zentroko gazte zerbitzu guztiek eta, horrela, erabiltzaileek ez dute eraikinean gora eta behera zertan ibili izango.

Horrela, erosoago sartuko dira gazteak Gazte Txokora edota Gazteentzako Informazio Bulegora (beheko solairura aldatu da), entseguetarako lokaletara eta Gauero programaren jarduerak burutzen diren espazioetara, diskotekara eta kontzertuetara.

Hirugarren hiruileko ekitaldiak

BATERIA
Maiatzak 16, astelehena, 20:00etan, Zelaietako Kontzertu gela.

FLAUTA, GITARRA eta PIANO
Maiatzak 20, ostirala, 19:00etan, Zelaietako Auditorioa.

MUSIKALDIA 2011
Maiatzak 21
Bi urterik behin ospatzen den Euskal Herriko Musika Eskolen jaialdia.
Gasteizko alde zaharrean ospatuko da goiz guztian zehar eta 2000 bat ikaslek parte hartuko dute.
Zubiaur Musika Eskolatik 50 ikasle joango dira. (Korua, konboak eta trikitilariak)

BIOLINA
Maiatzak 27, ostirala, 19:00etan, Zelaietako Auditorioa.

TRIKITIXA JAIALDIA (Bailables)
Maiatzak 28, larunbata, 20:00etan, Zelaieta parkea.
(Euria bada, Zelaietako Kontzertu gelan)

KORUA, GITARRA eta GANBARA-MUSIKA
Ekainak 3, ostirala, 19:00etan, Zelaietako Auditorioan.

DANTZA KLASIKOA eta HIP-HOP / FUNKY
Ekainak 7, asteartea, 19:00etan, Zornotza Aretoa.

PERKUSIOA eta KORUA
Ekainak 9, osteguna, 19:00etan, Zornotza Aretoa.

NIRE LEHENENGO KONTZERTUA
Ikasleak publikoaren aurrean joko duten lehenengo aldia.
Ekainak 10, ostirala, 19:00etan, Zornotza Aretoa.

Nueva ordenanza de tráfico

- La velocidad se limita a 40Km/h
- Se prohíbe el estacionamiento permanente de caravanas y la venta de coches organizada

El Ayuntamiento de Amorebieta ha instalado ya medidores de velocidad en Larrea y ha procedido a colocar señales con límite de velocidad de 40 km/h en todas las calles y vías de competencia municipal. Si bien en el centro del pueblo se respetan de forma mayoritaria estos límites, debido a la instalación de los pasos de cebra elevados, en zonas como Larrea, Etxano y otras los vehículos circulan a más velocidad de la permitida. Por ello se trata de poner freno a la velocidad, siguiendo la línea de actuación que le ha otorgado al Ayuntamiento el premio 'Pónle Freno' en la categoría 'Mejor Acción de Seguridad Vial del Año'.

Por otra parte, el consistorio zornotzarra ha decidido sancionar el estacionamiento de larga duración de caravanas, carromatos y similares en polígonos industriales y zonas separadas del centro con el fin de evitar posibles asentamientos permanentes. Se establecen sanciones de entre 200 y 500 euros por dejar el vehículo durante más de dos días seguidos en estos lugares.

Otra de las novedades de la normativa de tráfico que entrará en vigor en junio está destinada a erradicar la venta organizada de vehículos en la vía pública. Y es que en los últimos años ha aumentado este tipo de actividad y se ocupan muchas plazas de aparcamiento libre. Con la nueva ordenanza, no se podrá estacionar más de un mes en la misma zona y los agentes de la Policía Municipal sancionarán a aquellos vehículos cuando se sospeche que existe ánimo de lucro en la venta.

SE AMPLIA LA RED DE BIDEGORRIS

La red de bidegorris llegará hasta la céntrica calle Gudari. A finales de este verano tendremos un nuevo tramo para bicicletas que unirá la Tejera con la calle Gudari. El proyecto diseñado por el arquitecto zornotzarra Eloi Olabarri, costará 70.000 euros. En estos momentos, la red de bidegorris de nuestro pueblo dispone de alrededor de 9 kilómetros de los casi 25 previstos en el plan ciclable del municipio.

La Cruz Roja se muda

La Cruz Roja trasladará sus instalaciones principales a un pabellón situado en el polígono Biarritz. En el local actual, se realizarán los cursos formativos de la asociación. La Cruz Roja de Amorebieta atiende a toda la ciudadanía de la comarca, y tiene un total de 70 voluntarios. Los 7 vehículos de los que dispone la Cruz Roja, entre ellos 3 ambulancias, un vehículo de transporte adaptado, un todo terreno 4X4 para montaña y un hospital de campaña podrán entrar en el nuevo local, de 570 m2, dividido en dos plantas, que acogerá una zona de estancia con cocina y zona de descanso para los voluntarios de guardia, oficinas, botiquín, vestuarios, baños y aula polivalente para formación. Además este traslado permitirá aligerar el tráfico y reordenar el estacionamiento de vehículos en la zona del actual local, situado en los bajos de Carmen 31, donde se ha asfaltado el firme y se ha señalizado la zona con rayas horizontales y señales verticales.

VI edición de Haizetara

Las 8 bandas que competirán en la próxima edición del Festival de música de calle y fanfarrias Haizetara ya han sido seleccionadas.

El certamen, que acogerá Zornotza los próximos 24, 25 y 26 de junio, contará con ocho bandas de distintos estilos musicales. En total se han presentado 30 bandas, de 8 países.

La organización ha tenido en cuenta la diversidad de procedencias y estilos, así como la calidad, la trayectoria y los curriculums de las bandas inscritas. Finalmente las seleccionadas han sido las siguientes:

- PINK PUFFERS BRASS BAND, de Roma (Italia)
- THE HOT WOK, de Gasteiz (Euskadi)
- A MAGNIFIQUE BANDE DOS HOMES SEN MEDO, Santiago de Compostela (Galicia)
- FUNKY STYLE BRASS, de Toulousse (Francia)
- ZASTAVA ORKESTAR, de Gavorrano (Italia)
- VODKU BAND, de Budapest (Hungría)
- BEAT ´N BLOW, de Berlin (Alemania)
- COTTAS CLUB BRASS BAND, de Bombarral (Portugal)

Más información en la página web:
http://www.haizetara.com/2011/

Latxaga, el mejor alcade de Bizkaia

Según un exhaustivo análisis de la revista 'Dato Económico', el alcalde de Amorebieta, David Latxaga, es considerado el mejor mandatario de los veinte municipios más poblados de Bizkaia por su gestión durante la crisis económica.

La valoración ha sido realizada en un análisis sobre las 20 localidades con más población de Bizkaia. David Latxaga aparece en el top de todos los parámetros utilizados por la revista, por delante incluso de Iñaki Azkuna, de Bilbao. En cambio, los alcaldes de Sestao, Portugalete y Santurtzi son los que peor gestionan la crisis.

Para realizar este estudio, "Dato Económico" de Bizkaia, ha elaborado un análisis de carácter económico en el que se ha tenido en cuenta diversos baremos como las inversiones, los presupuestos, la deuda, la creación de empleo o empresas.

Según esta publicación, «su presupuesto ha aumentado cada ejercicio a pesar de mantener la deuda a cero y ser el quinto en inversión per cápita, casi 2.000 euros por vecino». Además, con 1.520 empresas, un 8,6% más que en 2007, es el municipio que más ha incrementado el número de empresas en esta legislatura.

Le definen como el ecologista que triunfa con la creación de empresas. Y se debe, en parte, a la apuesta por «la sostenibilidad» que le ha llevado a poner en marcha el auzobusa, el servicio de préstamos de bicis y la incorporación de energías renovables en edificios públicos.

La revista destaca la construcción de viviendas sociales y recuerda que se han sorteado más de 300 viviendas protegidas en la última legislatura. Y también valora la inauguración de la casa consistorial, el polideportivo Larrea y el parque Zelaieta.

Eleizetan 2011

Ya ha comenzado la XII edición de Eleizetan, el programa musical que propone una serie de conciertos de música de cámara que se celebrarán en iglesias y ermitas del municipio. Esta iniciativa se lleva celebrando en Zornotza desde hace 12 años con la participación de formaciones musicales de dilatada experiencia y calidad y con gran éxito de público.

El programa dió comienzo el sábado, 7 de mayo, en la ermita San Pedro de Boroa, con la agrupación de música antigua **KHANTORIA.**

Una semana más tarde, el domingo 15, la iglesia San Miguel de Bernagoitia acogió el concierto de **VIOLA DÁMORE ENSEMBLE**, una formación que rescata la viola d'amore, un instrumento olvidado hoy, que fue muy popular en los siglos XVII y XVIII. Este instrumento de siete cuerdas melódicas y siete cuerdas armónicas, tiene un sonido inolvidable que destaca por su belleza y dulzura.

El domingo 22, a las 12:00 horas en la iglesia de Andra Mari de Etxano actuarán la **BIOS ORKESTRA** y el grupo **VOCALIA**. La Bizkaiko Orkestra Sinfonikoa fue creada en 2004 por jóvenes músicos vizcaínos dirigidos por Ana Uriarte. Muchos de sus miembros han perfeccionado sus estudios en prestigiosas escuelas y conservatorios europeos y han formado parte de orquestas como la EGO o la JONDE y asiduamente colaboran con la Orquesta Sinfónica de Bilbao y de Euskadi.

El grupo vocal femenino Vocalia, dirigido por Basilio Astulez, está formado por 25 cantantes del País Vascos y disponen de un amplio repertorio de gran exigencia musical y vocal. La agrupación trabaja, preferentemente, la música a capella, desde el barroco hasta la música contemporánea, tanto vasca como internacional.

El viernes 27 de mayo, a las 20:00 horas la ermita de San Miguel de Dudea será el escenario del concierto del cuarteto **TANAR.** Esta formación creada en 2003, rinde homenaje a la música de Astor Piazzola, gran compositor y bandoneonista argentino..

El último concierto correrá a cargo del trío **AERODYNAMIC**. Se celebrará el domingo 17 de julio a las 20:00 en la iglesia de San Juan Bautista de Larrea y coincidirá con las fiestas del Carmen. El trío representará una colección de música medieval y contemporánea de procedencia y temática diversas: treces "ventanas" que mostrarán al público asistente los múltiples colores y posibilidades expresivas de la familia de las flautas dulces.

Programa Eleizetan 2011

Domingo 22 de mayo – 12:00 horas

Iglesia Andra Mari de Etxano

BIOS ORKESTRA-VOCALIA

Viernes 27 de mayo – 20:00 horas

Ermita San Miguel de Dudea

Cuarteto TANAR

Domingo 17 de julio – 20:00 horas

Iglesia de San Juan Bautista de Larrea

Trío AERODYNAMIC

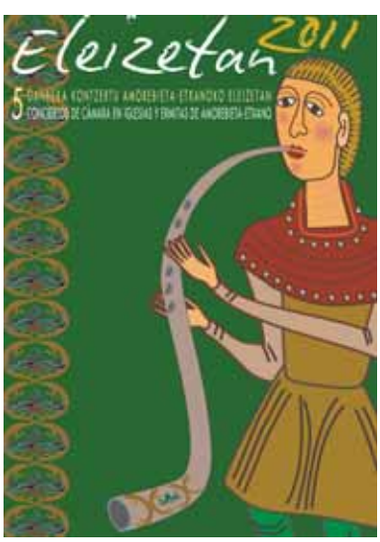

Santiago Onaindia beka

• Literatur itzulpenaren kritika. Lehen pausoak da lanaren izenburua, eta Miren Ibarluzea ikertzaileak egin du

• Euskal literatur itzulpenen kritika akademikoa lortzeko lehenengo urratsak finkatzeko hausnarketa dakarkigu egileak, kritikon ezaugarrien, helburuen eta jarraitu beharreko metodologiaren azterketan sakonduz

• Bestalde, abian jarri du Amorebieta-Etxanoko Udalak bekaren XII. edizioa

• Beka honek 9.000 euroko zuzkidura dauka, eta lana burutzeko epea urtebetekoa da

Amorebieta-Etxanoko Udalak eta Ametx erakunde autonomoak, Labayru Ikastegiak eta Bizkaiko Foru Aldundiak Santiago Onaindia bekaren XI. edizioan irabazle izan zen lanaren argitalpena aurkeztu dute. Miren Ibarluzea ikertzaileak burututako lana da.

Labayru Ikastegiak argitaratzen ditu Santiago Onaindia Bekaren hartzaile diren proiektuak "Aita Santi Onaindia Beka" bildumaren barruan. Oraingo honen izenburua Literatur itzulpenaren kritika. Lehen pausoak da. Euskal literatur itzulpenen kritika akademikoa lortzeko lehenengo urratsak finkatzeko hausnarketa dakarkigu egileak, kritikon ezaugarrien, helburuen eta jarraitu beharreko metodologiaren azterketan sakonduz. Ametx erakunde autonomoan eta Labayru Ikastegian eskuragarri izango dira lanaren aleak.

Miren Ibarluzea Santisteban izan da proiektua burutu duen ikertzailea. Ikerlari honek 2006an lortu zuen Itzulpengintza eta Interpretazioko lizentziatura. Horrezaz gain, Euskal Filologiako eta Linguistikako masterduna ere bada, eta beka honi esker gauzatu duen lana izan da bere doktore-tesia. Lan-esperientziari dagokionez, aritua da Giltza argitaletxean eta Labayru Ikastegian, eta gaur egun itzulpen eta ikerketa lanetan dago murgilduta. Itzultzaileen, zuzentzaileen eta interpretarien EIZIE elkartearen zuzendaritza batzaren kidea da.

Urbanización de las calles Urbano Larruzea y Juan Alzaga

El Consistorio zornotzarra ha aprobado por unanimidad la urbanización de las calles Urbano Larruzea y Juan Alzaga. Aprovechando las obras de sustitución de la red de saneamiento, el Ayuntamiento invertirá 485.000 euros en la urbanización de las dos vías.

El proyecto recoge el ensanchamiento de la acera en la calle Urbano Larruzea, así como la sustitución del pavimento por uno similar al colocado en la Herriko Plaza. Además se llevará a cabo el asfaltado impreso del pavimento, se cambiará el sentido del aparcamiento, se mejorará la iluminación y se habilitará una zona de carga y descarga y contenedores soterrados.

En la calle Juan Alazaga se acondicionará y se ampliará la acera, se habilitarán zonas ajardinadas y ordenará la zona de aparcamiento existente.

Las obras comenzarán aproximadamente a finales de año.

Subvenciones obras

✓ **Subvenciones para la eliminación de barreras arquitectónicas y la rehabilitación, reparación y renovación completa de fachadas y cubiertas**

✓ **Las personas que tras obtener licencia municipal, hayan realizado estas obras en el periodo comprendido entre el 12 de noviembre de 2009 y la fecha de publicación de esta convocatoria, podrán solicitar las ayudas en el Consistorio.**

✓ **El Ayuntamiento subvencionará el 10% de la obra en edificios de más de 35 años de antigüedad, hasta un máximo de 10.000 euros.**

✓ **Las personas interesadas pueden descargarse la ordenanza y los impresos de solicitud de la página web del municipio, www.amorebieta-etxano.net**

El Ayuntamiento de Amorebieta-Etxano continúa con la ordenanza que subvenciona la rehabilitación, reparación y renovación de fachadas y cubiertas completas, así como la eliminación de barreras arquitectónicas e instalación de ascensores, cuya primera convocatoria fue en el año 2008.

Con esta iniciativa el Ayuntamiento pretende conseguir unas óptimas condiciones de accesibilidad en los edificios residenciales y equipamentales así como mejorar la estética del municipio con la intervención en fachadas visibles desde espacios públicos.

Las peticiones aceptadas, cuyo plazo máximo de resolución será de tres meses a contar desde la fecha de la solicitud, recibirán una ayuda equivalente al importe de la suma abonada en concepto de tasa y del impuesto de construcción instalación y obra.

Además, para edificios con una antigüedad superior a 35 años, el importe de la ayuda será del 10% del presupuesto consignado en la solicitud con un límite máximo de 10.000 euros.

Las únicas tasas que se cobrarán en todo caso, son las que supongan una ocupación de la vía pública (andamios, contenedores,…) para garantizar de esta forma la pronta finalización de la obra y un menor perjuicio para los vecinos del municipio.

Requisitos

Para recibir la subvención, además de haberse realizado la obra en el período establecido en la convocatoria, el proyecto a presentar deberá esta redactado por técnico competente, y en el caso de que no fuera obligatorio, deberá presentarse informe suscrito por arquitecto o aparejador que recoja el estado inicial y final de la edificación, la capacidad del inmueble para soportar la intervención y el tipo de actuación recomendada.

Cuando el coste de la ejecución supere los 30.000euros, se deberán presentar como mínimo tres presupuestos distintos solicitados para ejecutar la obra, con el fin de justificar que se ha optado por la mejor oferta.

Las personas interesadas pueden descargarse tanto la ordenanza general de subvenciones como la específica de fachadas, cubiertas y barreras arquitectónicas de la página web del municipio (www.amorebieta-etxano.net). También pueden bajarse los anexos que hay que presentar en el Ayuntamiento.

Eskerrik asko!!!

Ni la delicada situación financiera del Club motivada por la omnipresente crisis económica que acecha a empresas, hosteleros y negocios del pueblo, ni las continuas multas recibidas por parte de la Federación Española de Baloncesto, ni las derrotas cosechadas al principio de la temporada que nos colocaban en el último lugar clasificatorio han conseguido empañar una temporada que podríamos calificar como histórica para el Zornotza Saskibaloi Taldea. Podríamos decir que el balance global de la temporada es muy positivo.

A principios de temporada se nos presentaba un reto tan apasionante como lleno de incertidumbres. Teníamos la ocasión de debutar en la Liga EBA, primera categoría tutelada por la Federación Española de Baloncesto, en la que los requisitos para participar serían capaces de desesperar a más de uno: avales, cuotas de inscripción, estadísticas de los partidos, grabación de los encuentros, equipamiento sanitario además de la asistencia de un médico a todos los encuentros, túnel de acceso a vestuarios, protección de las canastas…y lo más importante, formar un grupo de jugadores que pudieran competir por mantenerse en una categoría de tal nivel. En definitiva, un sinfín de "deberes" que serían capaces hacer renunciar a muchos equipos que como el Zornotza están dirigidos por un grupo de "amigos" que por amor a este deporte dedican un tiempo importante a dichos menesteres. Como de bien nacido es ser agradecido, en este punto tendría que hacer una mención especial a la predisposición que el Excmo. Ayuntamiento de Amorebieta-Etxano siempre tuvo para colaborar en el proyecto y hacer realidad este viaje que para muchos de nosotros hace unos años hubiera sido impensable, eskerrik asko!

Finalmente obtuvimos el cuarto puesto clasificatorio del grupo A-A y por qué no decirlo, ¿quién no soñó con vencer en Santander y disputar el play off de ascenso a Leb Plata? Para acabar la temporada disputamos el cruce con el Xuven Establecimientos Otero de Cambados Pontevedra, un equipo muy completo, con jugadores de gran nivel. Una vez más este "nuevo" Zornotza disputó la eliminatoria con la clara intención de dar una última alegría a toda esa afición que nos ha apoyado a lo largo de la temporada, y tanto que se la dio, empate en Pontevedra y victoria clara en Larrea.

Quiero destacar también el gran trabajo que se está realizando en las categorías inferiores, donde cada vez estamos consiguiendo formar a los jugadores antes y mejor. En este apartado quiero agradecer todo el trabajo y la dedicación de todos y cada uno de los entrenadores que desempeñan sus tareas en esas edades.

Por último, y también con cierta relación con el anterior tema mencionado, decir que ahora que se aproxima el final de la temporada para todos los equipos, llega la hora de trabajar en uno de los ámbitos más difíciles de la dirección de un Club como el nuestro (todavía más complicado cuando se echa de menos esa necesaria colaboración de los medios), ese "trabajo sucio" que se realiza fuera de las canchas, intentando conseguir patrocinadores, colaboraciones o ayudas de cualquier tipo. Por este motivo el Zornotza sigue en la búsqueda de un Patrocinador Oficial que palie los problemas económicos o por lo menos ayude a llevarlos de la mejor manera posible. Para terminar querría agradecer a toda la familia del Zornotza, jugadores, técnicos, directiva, Ayuntamiento, médicos, utilleros, estadísticos, y sobre todo a esa afición que nos ha apoyado durante toda la temporada, tanto en los malos como en los buenos momentos, ya que sin ellos todo esto no tendría sentido.

ESKERRIK ASKO DANORI eta 1, 2, 3 ZORNOTZA

Joxe

Cuarta edición del festival de Teatro Zugan Ni

Por cuarto año consecutivo se celebra el Festival de Teatro ZUGAN NI en los teatros de Amorebieta- Etxano, Elorrio, Igorre, Iurreta y Durango. En esta edición los seis grupos participantes mostrarán los espectáculos que con ayuda de un monitor/a, han trabajo durante seis meses. El jurado de esta edición compuesto por personalidades de la cultura y la educación de la comarca, decidirán que grupo es el ganador de ZUGAN NI 2011. Además, este año nace una nueva figura, la de jurado juvenil, formado por gente joven de las localidades. Es voluntario y podrán participar aquellas personas que tengan entre 10 y 18 años. En los teatros donde se van a llevar a cabo las actuaciones de ZUGAN NI se podrán encontrar unas papeletas. Al acabar las actuaciones, podrán introducir su valoración en unas urnas. La suma de toda las votaciones de los distintos teatros dará como resultado el grupo ganador del jurado juvenil.

Otras dos iniciativas que se han realizado este año son por un lado el Primer Concurso de Carteles dirigido a gente joven. El cartel que anuncia esta edición de ZUGAN NI es obra de Ane Lekue, tiene 15 años y es de Igorre. La segunda iniciativa que se presenta este año es el Concurso de Cortos con Teléfonos Móviles.

Encuentro en el colegio

El Domingo 20 de marzo, alrededor de 200 personas, nos reunimos en el Colegio Karmengo Ama, en un clima muy familiar y disposición de dialogar intensamente sobre nuestras vivencias en torno al colegio.

El día comenzó con la proyección de un video en el cual se hacía un recorrido a los más de 60 años que la congregación lleva en Amorebieta – Etxano. Todos/as los que estéis interesados en recuperar una copia de este video, podéis llamar al teléfono del colegio (94-6730935) o acercaros a solicitarlo. El precio del DVD es de 2€ . Quien quiera, puede solicitar también las fotos del día. El precio es de 1,5€ .

Después, en la capilla del colegio, tuvo lugar una Eucaristía, presidida por el Obispo Mario Iceta y auxiliado por diferentes sacerdotes de la localidad. La eucaristía tuvo como objetivo recordar la figura del Padre Palau. El coro femenino Alaiak también participó en la eucaristía poniendo la nota musical. Una vez acabada la eucaristía hubo ocasión de renovar la asociación de exalumnos/as del Colegio Karmengo Ama Ikastetxea. Eskerrik asko por vuestro interés.

Para terminar el día, tuvo lugar una comida popular en la que participaron tanto los exalumnos/as como las hermanas Carmelitas que vinieron desde diferentes puntos del estado. El punto final del día lo puso una verbena. Fue bonito ver diferentes generaciones unidas en la pista de baile.

El día fue maravilloso, donde los recuerdos, anécdotas y risas fueron la nota predominante.

Adelantamos que el día 10 de Junio, en el Salón de Actos del colegio, tendrá lugar una conferencia histórica y la presentación del libro “Historia de la Congregación Carmelitas Misioneras Teresianas. Amorebieta 1940 - 1949”, que recoge la historia de la fundación de las CMT en este municipio, los inicios del colegio “Ntra Sra del Carmen”, actual Karmengo Ama y su proceso histórico. La presentación la dirigirá la Hna Josefa Pastor.

Os mantendremos informados/as sobre nuevas convocatorias en torno a la celebración de este bicentenario.

Mientras tanto…. ESKERRIK ASKO y hasta pronto!!!

TALLERES ELECTROMECANICOS
ZURE ZUR, S. L.
• Diagnosis de su vehiculo
• Puesta a punto
• Instalacion de tacografos
Mecánica y electricidad
•SERVICIO RÁPIDO
Bª Ibarra / Polígono Condor II - Pab. 1
48340 AMOREBIETA-ETXANO
Telfs. 94 673 11 33
619 405 571 / 669 298 821

INSTALACIONES ELECTRICAS
BOBINADO MOTORES
AUTOMATISMOS Y APARELLAJE DE
CUADROS ELECTRICOS, ALARMAS, INTERFONIA
ELECTRICIDAD ZORNOTZA S.L.
San Pedro, s/n. - Políg. VALET
Teléfono 673 31 30
AMOREBIETA (BIZKAIA)

EKIN S. Coop.

BROTXAK ETA BROTXATZEKO MAKINAK - Fresak
BROCHAS Y MÁQUINAS BROCHADORAS - Fresas
Boroa A., z/g P.K. 31 - E-48340 AMOREBIETA (Bizkaia)
Telefonoa: 94 673 11 12 - Export.: 0034 - 94 673 11 12
Faxa erramintak/Fax Htas.: 0034 - 94 630 04 51
Faxa makinak / Fax Máquinas: 0034 - 94 630 04 52
e-maila: ekin@ekin.es

Amorebieta volverá a organizar el Campeonato de Euskadi en 2012

Amorebieta volverá a ser la sede del Campeonato de Euskadi de Ajedrez en 2012, según han confirmado los responsables del Zornotza Xake Elkartea. Es el colofón más deseado después de una impecable organización y de una colaboración indispensable del consistorio zornotzarra y otros patrocinadores.

Este año el triunfo ha sido para Santiago González De La Torre, Iñigo Argandoña ha sido segundo y Mikel Huerga ha ocupado la tercera plaza. Los tres son Maestros Internacionales y han superado a Alejandro Franco, el campeón del año pasado y a Mario Gómez, Gran Maestro, y 9 veces Campeón de Euskadi y tres veces Campeón de España.

Los miembros del club Zornotza Xake Elkartea han tenido una discreta actuación: Luis Javier Arias 13º, Pablo Padilla 16º, David Diez 17º y Cendagortagalarza 25º.

Copisteria
ARANPIL
Copistería
Informática
Recargamos tus cartuchos
Tel.: 946 730 943 Móvil: 635 339 506
Fax.: 94 601 15 64
Juan Alzaga 2 bajo • AMOREBIETA

Aseguru artekaritza
SB J.J. BURGOA
Correduría de seguros S. L.
■ Vehículos Ibilgailuak
■ Comercio Merkataritza
■ Hogar Etxebizitza
■ Pyme
■ Accidentes personales Istripu pertsonalak
■ Vida y jubilación, etc. Bizi-iraupena eta jubilazioa
San Miguel, 20 AMOREBIETA
Tel.: 94 673 00 41 Fax: 94 673 42 92

CAFETERIA - PIZZERIA
Venecia
CAFETERIA
Gudari, 7 - AMOREBIETA (Bizkaia)
✔ Gran variedad de Pizzas Astesanas
✔ Platos combinados ✔ Bocadillos
Hamburguesas ✔ Raciones de productos ibéricos
☎ 94 630 85 84 (Pizzeria) - 94 673 17 86 (Cafetería)

FELIX Y PEDRO
Pintura General
C/ Zubibitarte,5-4ºC • 48340 ZORNOTZA • Bizkaia
fijo: 94 673 25 03 • movil: 610 700 529

Asier Abiña y Jabi Artaraz campeones del premio UDABERRI

Asier Abiña y Jabi Artaraz, palistas de goma del club BETIKO JOKALARIAK de Amorebieta se han proclamado campeones del UDABERRI saria 2011 en categoría de paleta goma de primera.

Las finales de paleta goma del premio UDABERRI se jugaron en el frontón de Zierbena el día 1 de abril. A esta final accedieron las féminas de Zierbena y las del club Bidebieta de Basauri, proclamándose campeonas las palistas de Basauri. Después del partido de féminas se jugó la final de segunda entre los clubes de Zierbena y Getxo, quedando campeones los palistas de Zierbena. Fueron partidos bastante sencillos para los campeones de cada categoría, donde se vio desde el principio la clase de los que a posteriori quedaron campeones.

Udaberri saria 2011. Txapeldunak, azpitxapeldunak, pilota arduradunak danak batera azken partidua amaitu eta gero.

Después de esos dos partidos se jugó la final de primera categoría entre los clubes de Zierbena y de Amorebieta (Betiko Jokalariak). El partido tenía que ser para a priori para los de amorebieta, ya que en todos los partidos disputados entre estas dos parejas siempre se ha proclamado campeón la pareja zornotzarra. Pero el frontón era un aliado para los locales, y eso se vio desde el principio del partido. Cada bote raro que cogía la pelota terminaba en tanto de los locales (Asier y Jon, palistas de Galdakao y Zierbena, respectivamente). Hasta el tanto 18-20, el partido estuvo bastante igualado, habiendo diferencias en el marcador de dos tantos como máximo. En ese momento, los palistas zornotzarras cambiaron la táctica y jugaron con la pelota de los de Zierbena y con una tacada final de 7-1 terminó el partido a favor de los zornotzarras con un tanteo de 25-21. El partido fue duro porque no se rompía en los juegos delanteros y por la gran forma física de los dos zagueros.

CONSTRUCCIONES
IBON
AMOREBIETA
GARITAONANDIA

Especialidad:
Restauración de caseríos

Oficina: Gregorio Mendibil, 9 - 1º Dcha.
Tel / Fax.: 94 673 30 06 · Amorebieta Etxano

Carpinteria Aluminios
Iker Albizuri
TODO TIPO DE TRABAJOS EN:
- Aluminio R.P.T.
- Hierro
- P.V.C.
- Trabajos artesanales

Pida presupuestos sin compromiso

Polígono Biarritz, 1
I Tel. 946 731 425
I Fax 946 308 973
48340 AMOREBIETA-ETXANO
E-mail: CARP.ALBIZURI@terra.es

Zubitxea
Asesoría integral
José Ignacio Pérez Calzada
MAPFRE
Ibaizabal, 5 bajo. Tel. 94 673 39 04 - Fax: 94 673 31 00
48340 **AMOREBIETA** (Bizkaia)

CONTENEDORES
AMOREBIETA
Anboto,4
Telf.: 673 03 43
Telf. Coche:
908.878614
Fax: 680 81 88
48340 AMOREBIETA
SERVICIO DE CONTENEDORES
RETIRADA DE ESCOMBROS
RESIDUOS INDUSTRIALES

EUSKAL DANTZA TRADIZIONALAK

Folklorea gizarte bat definitzerako orduan funtsezko ezaugarria da, eta euskal dantzak, belaunaldiz belaunaldi urte eta mendeetan zehar gorde direnak, horren lekuko dira. Euskal dantzetan era guztietako eragin eta nahasteak aurki daitezke, izan ere, dantza tradizionala gizarte bizitza, bizitza erlijioso eta ludikoaren zati garrantzitsua izan da Euskal Herrian.

Euskal dantzetako asko etenik gabe plazaratu dira azken 400 urteotan, batez ere festa edo ospakizun erlijioso ezberdinetan. Beste batzuk, ordea, zaharragoak dira, XVIII. mendekoak. Eta badira denboraren poderioz indarra galtzen joan diren dantzak ere, gerora desagertu direnak.

Garai batean gizonezkoak ziren dantzatzen zutenak. Gaur egun, ordea, Euskal Herriko dantza taldeetan dantzari gehienak emakumezkoak dira. Urteetan zehar galdu diren zenbait dantza ere emakumezkoei esker berreskuratu dira, esaterako Eltziego dantza.

Herriko jaietan, auzokoetan zein leku pribatuetan dantza folklorikoak, tradizionalak, herrikoiak, ludikoak, erlijiosoak eta abar egiten dira. Dantza hauek, oro har, melodia jakin baten soinuarekin irudikatzen diren gorputz-adierazpen erritmikoak dira.

UDABARRI Euskal Dantzari Taldea.

(hiru.com webgunetik ateratako informazioa)

Garai barriak?... errezeta zaharrak

Pasadan maiatzaren 3an, goizean espero ez genduan deia jaso genduan: “Batzokia pintura gorri eta horiz zikindu dabe”. Gainditutako kontuak ziralakoan gengozan baina errealidadeak beti jarten gaitu gure lekuan.

Batzuk lanean jarraituten daben bitartean, gauzak ondo egin nahian, arriskatzen, inbertitzen, egunez-egun herria eraiki gurean, beste batzuek zikintzen, lohitzen emoten dabe euren denbora, besteren lorategiko lorak zapalduaz.

Honeek dira uneoro errespetua eskatzen dabenak baina besteei ukatzen deutsiena. Elkarbizitza, tolerantzia eta ideien errespetutik hasi behar da, beste behin urratuak ikusi dirazan oinarrizko zutabe bi.

Zornotzako Uri Batzarra

NEUMATICOS
ETXEBARRIA

Todas las marcas: Bridgestone, Michelin, Firestone, Good Year

B / Euba - Amorebieta ☎ 94 630 80 10

RESPUESTA A LA CONCEJAL DE CULTURA

No era nuestra intención enviar carta alguna a esta sección, pero habiendo leído la respuesta de la concejal de cultura a uno de nuestros alumnos, y viendo que *falta a la verdad*, nos hemos visto en la necesidad de responder.

Menciona la concejal que todas y cada una de las bajas laborales se han cubierto. Afirmación que no es cierta, pues la auxiliar administrativo no ha sido sustituida en reiteradas ocasiones, la última de ellas durante un período de dos meses (de noviembre de 2010 a enero de 2011), período en el que los profesores (con la ayuda de la administrativo de HABE), hemos realizado trabajos de administración ante el riesgo de perder la subvención. Con respecto al acuerdo alcanzado en el PRECO el personal docente lo ha cumplido escrupulosamente, no así Ametx; que no contrató sustituto alguno en varias ocasiones, entre otras: desde enero hasta junio de 2010 seis alumnos de autoaprendizaje sin servicio; en abril de 2010 un grupo de alumnos sin profesor (tuvieron que ir en bloque a protestar, para obtener un sustituto); desde el 31 de enero al 3 de febrero de 2011, dos grupos de alumnos sin clase.

El acuerdo del PRECO (documento público que está a disposicioón de quien quiera en el tablón de anuncios del euskaltegi) establece las sustituciónes que nos corresponde realizar, entre las cuales no están incluídas las sustituciónes por enfermedad con baja laboral. Queda claro, pues, que Ametx ha incumplido el acuerdo firmado por su representante Inés Gandarias Lekuona.

En cuanto a la plantilla del euskaltegi, es cierto que el Gobierno Vasco este curso subvenciona 4,5 profesores, cuando hasta ahora ha subvencionado cinco. Esto ha sido debido a que Ametx no ha tenido los datos al día en el plazo determinado por el propio Gobierno Vasco; razón por la cual Ametx ha dejado de ingresar el sueldo de medio profesor.

Para finalizar, queremos también mencionar que este euskaltegi a lo largo de sus veintinueve años no ha conocido peor gestión que la llevada a cabo por la actual concejal de euskara y cultura con la inestimable colaboración de la técnico de euskara de Ametx.

UDAL EUSKALTEGIKO IRAKASLEAK

Robos

Hola, desde hace un tiempo que se están produciendo robos en diferentes comercios y empresas de Amorebieta sin que la ertzaina ni los municipales pongan medios para impedirlo.

El pasado día 07/04/2011 hemos sufrido un robo en nuestras instalaciones por unos "mangis" profesionales desmontando la alarma y llevando los ordenadores con todas las grabaciones de la alarma y de las cámaras de vigilancia. Tras avisar a la Ertzaintza y a los municipales los primeros nos dicen que son tiempos difíciles y que eso es norma, que esa misma semana han robado en un bar de Amorebieta y en el bar de Ibarguren. Los municipales nos preguntan que si hemos avisado a la ertzaina y al decirles que sí ellos ni se personan en nuestro local. En los medios de comunicación nadie informa de lo que está sucediendo en el pueblo con los robos.

construcciones y contratas
altamira S.L.
Javier Cantero Alberdi
Cubiertas y fachadas
Rehabilitación integral
Restauración
Gestionamos subvenciones
Polígono Valet, nave 6A - 48340 Amorebieta
Tel: 94 630 91 38 - 679 56 18 04 altamira@altamirasl.biz

Auto-Reparaciones SAN ANTONIO
• Mecánica del Automóvil • Equipo de Diagnósis
• Equipo Pre-ITV • Servicio de Neumáticos
• Alineado de Direcciones
Polígono LAUAXETA (INBISA) • Pabellón A-6 • B.º San Antonio
Tel.: 94 673 02 25 • Fax: 94 630 11 09
www.talleressanantonio.com • E-mail:tsanantonio@dds-online.net
48340 AMOREBIETA-ETXANO

Talleres AMOREBIETA

Telf.: 94 630 88 21
• Reparación general del automóvil: mecánica y electricidad
• Colocación radiocassetes, alarmas, teléfonos...
• Servicios rápidos: Aceite, filtros, pastillas de freno...
• Revisión vehículos pre-inspección ITV y envío del mismo.

Clínica Del Pie BEHATZ
Diagnóstico y Tratamiento de las afecciones del pie:
Durezas y callosidades
Alteraciones de las uñas
Papilomas
Estudio biomecánico del pie
Análisis computerizado de la marcha
Pie diabético
Podología infantil
Podología deportiva
Plantillas ortopédicas
PODÓLOGOS:
Lorena Ramos Collados Col. 241
Samuel Martínez Martín Col. 253
R.P.S. Nº 98/08
Konbenio, 8 - Local 48340 Amorebieta - Etxano (Bizkaia)
Telf 94 656 29 74
e-mail: clinicadelpiebehatz@euskalnet.net

CARROCERIAS
TRES ESTRELLAS

- Reparación con bancada para turismos
- Secado al horno

Polígono Biarritz - Tel.: 94 673 21 36 / 48340 AMOREBIETA

Bar Garamendi
Hnos. Román Olazar

EL ARTE DEL BUEN PICAR
Etorri zaitez!!!

Karmen, 11 - Telf. 946 73 21 09 ZORNOTZA

Hilero 19 urte Zornotzan

JABI ATUTXA AMEZUA Editor-Director
Teléfonos: 94 6308645
619 93 21 04
APARTADO CORREOS: 207
www. amorebieta.com
info@amorebieta.com

En confianza

Konfidantzaren balioa

piso on

zure etxea saltzeko edo erosteko...

AMOREBIETA Gudari 3 Tel 94 630 1012 DURANGO Uribarri 13 Tel 94 623 2621

AMOREBIETA 129.218€
Piso con 2 habitaciones, amplio baño con bañera de hidromasaje. Cocina nueva. Reforma total hace 3 años. Consúltenos.

AMOREBIETA 144.242€
Piso con 2 habitaciones, baño con bañera y ventana. Totalmente exterior. Bacón. Amplio trastero. Infórmese.

AMOREBIETA 174.000€
Piso con 2 habitaciones dobles, amplia cocina equipada. Todo exterior. Calefacción gas. Amueblado. Muy interesante.

AMOREBIETA 179.000€
Piso exterior de 2 habitaciones dobles. Cocina equipada con acceso a balcón. Baño reformado. Camarote. Calefacción.

AMOREBIETA 180.000€
Piso con grandes posibilidades. 3 habitaciones dobles, amplia cocina exterior a balcón. Baño de 60m² con ventana. Calefacción gas. Camarote. Consúltenos.

AMOREBIETA 180.303€
Bonito piso totalmente reformado. 2 habitaciones dobles. Amplio salón exterior a balcón. Camarote. Venga a verlo hoy mismo.

AMOREBIETA 189.318€
Piso con 60m², 2 habitaciones, baño completo, todo exterior. Calefacción. 2 balcones. Entrar a vivir.

AMOREBIETA 192.000€
Piso con 3 habitaciones dobles, todo exterior. Ascensor. Armarios empotrados. Calefacción gas. Balcón. Amueblado. Entrar a vivir.

AMOREBIETA 200.000€
Piso con 2 dormitorios en zona tranquila. Totalmente reformado. Calefacción gas. Exterior. Bacón. Camarote.

AMOREBIETA 219.369€
Piso muy amplio de 3 habitaciones. Salón de 23m² exterior orientación sur. Baño completo con ventana. Cocina exterior equipada. Ascensor. Calefacción gas. Camarote

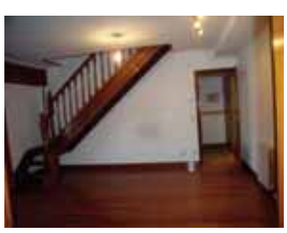

AMOREBIETA 240.404€
Piso muy soleado. Amplio salón comedor exterior. 3 habitaciones dobles. 3 balcones. Camarote. Garaje. Posibilidad de una segunda plaza de garaje. No deje de verlo.

AMOREBIETA 246.414€
Piso céntrico con 2 habitaciones dobles, baño completo con bañera de hidromasaje, cocina comedor de 20m². Todo exterior. Ascensor. Armario empotrado. No deje de verlo.

AMOREBIETA 252.000€
Precioso piso exterior y reformado de 2 habitaciones dobles. Ascensor. Calefacción gas. Camarote de 15m².

AMOREBIETA 252.425€
Piso amplio con 3 habitaciones. 2 baños. Armarios empotrados. 6º con ascensor. Balcón. Consúltenos.

AMOREBIETA 259.997€
Piso soleado y reformado de 2 habitaciones dobles. Calefacción. Ascensor y camarote.

AMOREBIETA 270.000€
Piso de 110m² céntrico y exterior. 4 habitaciones dobles,2 baños completos. Ascensor. Armarios empotrados. Espacios amplios. Consúltenos

AMOREBIETA 288.000€
Piso de reciente construcción con 2 habitaciones dobles con armarios empotrados. 2 baños completos. Cocina equipada nueva. Amplio salón exterior. Ascensor. Calefacción. Garaje y camarote. Buena ubicación.

AMOREBIETA 325,000€
Piso céntrico en plaza del Ayuntamiento. 4 habitaciones amplias. Totalmente reformado y exterior. No lo deje escapar.

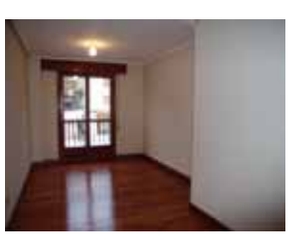

AMOREBIETA 342,576€
Centro, reciente construcción. Amplio piso de 110m² con 4 habitaciones dobles y 2 baños completos. Salón exterior de 22m². A estrenar. Parcela de garaje y trastero.

LEMONA Desde 129.900€
Entrega inmediata de pisos de nueva construcción, vivienda de 1,2 y 3 dormitorios, bajos con jardín, garajes y trasteros opcionales. En un entorno tranquilo con todas las comodidades y servicios a tu alcance. precio directo del promotor. Pídenos información sin compromiso.

EAJ PNV

jakin eta egin
saber hacer

VOTA EAJ-PNV BOZKATU

erakargarria bizigarria
ATRACTIVA con futuro
equilibrada responsable HABITABLE
ARDURATSU OREKATUA etorkizunarekin
con futuro

ZORNOTZAN ONENA EMATEKO GARAIA