Nº 237 alea noviembre 2011 azaroa
www.amorebieta.com

Hilero 19 urte Zornotzan

Sukalki Txapeldunak

piso un
Konfidantzaren balioa
10 años
comprometidoscontigo

EUSKADIREN ALDE
EAJ PNV
VOTAMOS POR EUSKADI

ZIKLO KROSSA ZORNOTZAN

Aurten ere ziklo cross lasterketak ikusteko aukera izan dugu. Euririk egin ez duenez, zirkuitoa oso arina egon zen. Haizea bakarrik izan zuten oztopo txirrindulariek. Lehenengo lasterketan, kadete mailakoan, Daniel Mayora eta Patxi Aldanondo, Beasaingo txirrindulariak sartu ziren eskutik helmugara. Hirugarren tokian Gotzon Martin iritsi zen. Pablo Alonso lehen urteko kadeterik azkarrena izan zen eta Arantza Villa nesken onena.

Jubeniletan berriz Peio Olabarriak bere nagusitasuna erakutsi zuen hasieratik. Julen Kintano eta Kristian Prádaro bigarren eta hirugarren helmugaratu ziren. Gorka Uriarte gernikarra lehen urteko junior onena izan zen eta Lierni Lekuonak nesken lehen tokia eskuratu zuen.

AMOREBIETA Ref.: *VPI 319*

Ático con terraza en el centro de Amorebieta, 70m2 + 20 m2 de terraza. Sala de estar con mirador hacia terraza, cocina comedor, 2 habitaciones dobles, baño completo. Calefacción Individual gas. Vistas inmejorables, terraza con mirador de cristal. Imprescindible verlo.

zubietxe grupo inmobiliario

Necesitamos pisos en alquiler, locales y terrenos rurales. Pónte en contacto

AMOREBIETA Ref.: *VPI 321*

Piso reformado en zona centro, 70 m2, 3 habitaciones dobles, sala de estar, cocina equipada y baño completo. Camarote. Posibilidad de garaje cerca de la vivienda, precio independiente

210.000 €

AMOREBIETA Ref.: *VPI 296*

Piso reformado, 65 m2, sala de estar ,3 habitaciones dobles, cocina equipada y con tendedero cerrado, baño completo y camarote. Calefacción individual de gas. Para entrar a vivir.

203.000 €

Promoción — Obra nueva

Promoción de 25 viviendas libres, situada en pleno centro de Amorebieta, en Arraibi (antigua autopista).

Viviendas de 1, 2 y 3 habitaciones, áticos con terrazas, garajes trasteros y locales comerciales. Zonas ajardinadas.

Posibilidad de personalizar la vivienda. Comienzo inmediato de la construcción.

LEMOA Ref.: *VPI 329*

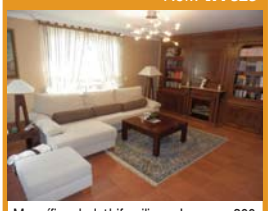

Magnífico chalet bifamiliar en Lemona, 300 m2 de parcela. Garaje para 2 coches, trastero , txoko. Cocina comedor, hall, salón y aseo. 2 habitaciones dobles, baño completo y habitación principal con vestidor, baño y terraza .Planta bajocubierta 45m2 diáfana. Calefacción individual de gas. Sin

AMOREBIETA Ref.: *VPI 322*

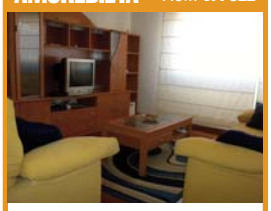

Piso reformado, 70m2, 3 habitaciones dobles, cocina equipada, baño completo y con ventana. 2 balcones. Exterior, calefacción individual de gas, camarote. Zona tranquila, muy buena orientación, luminoso.

VVDAS VIZCAYA Ref.: *VPI 315*

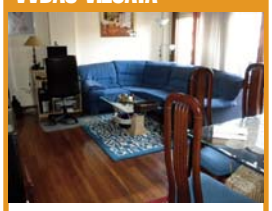

Piso de 90m2, 3 habitaciones amplias, 2 baños, cocina equipada y con tendedero, salón comedor con balcón. Suelos de elondo, ventanas de madera climalit, ascensor, calefacción individual de gas, parcela de garaje y camarote.
Para entrar a vivir, zona residencial.

AMOREBIETA Ref.: *VPI 310*

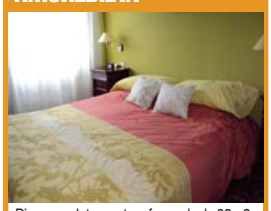

Piso completamente reformado de 68m2., 3 habitaciones, cocina equipada, sala de estar balcón, baño completo y aseo. Calefacción individual azul, chapa moderna en cocina. Trastero de 14 m2.

192.000 €

AMOREBIETA Ref.: *VPI 328*

Casita de piedra en el centro de Amorebieta, jardín de 100m2. Cocina comedor, salón, 3 habitaciones, 2 baños y 1 aseo. Calefacción individual de gas, garaje cerrado para 2 coches.

AMOREBIETA Ref.: *VPI 300*

Chalet adosado en esquina, con 210m2 de superficie divididos en 3 plantas. Consta de cocina-comedor totalmente equipada, salón, 4 habitaciones, 4 baños,2 balcones y trastero. Txoko y garaje para 2 coches en sótano. Jardín de 300m2

AMOREBIETA Ref.: *VPI 306*

Piso reformado de 65 m2, 3 habitaciones, cocina americana y sala de estar, 1 baño. Trastero y parcela de garaje cerrado para dos coches. Calefacción individual de gas.

210.000€

BOROA Ref.: *VPI 324*

Precioso chalet bifamiliar BOROA. Vvda 160m2 + 100m2 terraza, parcela 3.000m2, 2 plantas, 5 habitaciones. UBICACION PRIVILEGIADA, INMEJORABLES VISTAS.

CENTRO Ref.: *VPI 303*

Piso seminuevo de 71m2 útiles, 2 habitaciones amplias con armarios empotrados, salón comedor grande, 2 baños. Parcela de garaje y camarote. Calefacción Individual de gas. Zona centro.

IXERBEKOA Ref.: *VPI 268*

Bonito piso de 69m2, 2 habitaciones amplias, sala de estar-comedor. Cocina equipada, baño con ventana. Reformado, calefacción individual gas. Trastero grande en el bajo del edificio. Oportunidad parejas, primera vivienda.

178.000€

KARMEN Ref.: *VPI 307*

Piso reformado de 75 m2, zona centro, 3 habitaciones, baño completo, despensa(tomas e instalaciones para 2º baño), sala de estar y cocina completa. Ascensor, camarote. Tejado reformado en 2010.

223.000€

CENTRO Ref.: *VPI 316*

Piso de 85m2, completamente reformado, 3 habitaciones dobles, salón comedor, cocina equipada, 2 baños completos. Calefacción, ascensor, trastero y garaje.

VVDAS VIZCAYA Ref.: *VPI 323*

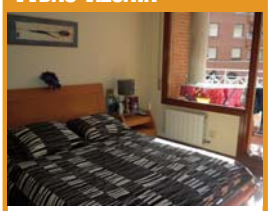

Piso de 115m2, 4 habitaciones dobles, 2 baños completos(1 en hab principal), salón comedor amplio con balcón. Cocina equipada y con tendedero. Zona peatonal, muy buena orientación, luminoso. Ascensor, calefacción individual gas.

270.000€

AMOEREBIETA Ref.: *VPI 313*

Piso reformado de 70m2, cocina americana, salón comedor con amplio balcón, 2 habitaciones dobles, baño, camarote. Ascensor. Muy luminoso. Moderno, para entrar a vivir.

"POZUETA RESIDENCIAL" LEMOA

ESTRENA CASA A PRECIO DE 2ª MANO.

- PRECIOS PROMOTOR.
- GRANDES DESCUENTOS
- VISITA YA NUESTRO PISO PILOTO.

Sabino Arana 2. Tel/Fax: 94 630 14 04 AMOREBIETA-ETXANO www.zubietxe.com

LUIS URRENGOETXEAKO jaiak

Eguraldi ederra, giro ezin hobea eta jendez gainezka egon ziren Luis Urregoetxea eta alboko kaleak Martin Deunaren asteburuan. Ekimen honetan tabernaz gain beste denda batzuk ere parte hartu dute. Sukalki lehiaketa, dudarik gabe programatuta zegoen ekintzarik arrakastatsuena izan da. Epaien arabera, Ikastola Andra Mari LH4 taldeak egin zuen lapikorik goxuena.

CARROCERIAS
TRES ESTRELLAS

• Reparación con bancada para turismos
• Secado al horno

Polígono Biarritz - Tel.: 94 673 21 36 / 48340 AMOREBIETA

Bar Garamendi
Hnos. Román Olazar

EL ARTE DEL BUEN PICAR
Etorri zaitez!!!

Karmen, 11 - Telf. 946 73 21 09 ZORNOTZA

berrio
cocinas-baños-armarios
San Miguel, 8 • Amorebieta-Etxano - Bizkaia
Tf./Fax: 94 673 00 79

expert berrio
TV - Video - HI FI - Electrodomesticos
San Miguel, 8 • Amorebieta-Etxano - Bizkaia
Tf./Fax: 94 673 00 79

Algo de teatro en Gauero

El sábado, 29 de octubre, Markeliñe se "coló" en el programa Gauero que organizaba

Ametx dentro de su programación juvenil en el Zelaieta de Amorebieta- Etxano.

A través de diferentes talleres (títeres, sonido e iluminación, maquillaje, radio y baile) acompañados, muy bien acompañados, de tres miembros de la compañía Trailuak (gracias por vuestra colaboración) y con Ganso, haciendo de invitado inesperado, nos colamos por un hueco en este espacio para los chavales y las chavalas de nuestro pueblo que es el Centro Zelaieta. Habrá que preguntar, pero yo creo que fue divertido.

Hace unos años esta compañía teatral (nuestra compañía, Markeliñe) creó el programa Zugan ni, un espacio lúdico para acercar el teatro y las artes escénicas a las chicas y los chicos de entre 12 y 18 años, y formar un público adolescente. El público adulto de mañana. En esta iniciativa viajan con nosotros los municipios de Amorebieta,

Iurreta, Durango, Elorrio e Igorre. Gracias también desde aquí.

Zugan ni cumple su V edición en mayo y está vez lo vamos a convertir en el Festival de teatro y calle donde los protagonistas sean las chicas y chicos que quieran mostrar su talento en público. Además durante el curso haremos distintas actividades, entre las que destacamos un concurso de carteles y de cortos. Porque creemos que participar es la mejor manera de conocer y de disfrutar esta profesión. Por este motivo y con esta excusa queremos jugar y que jueguen con el teatro. Estáis todas y todos invitados.

Un saludo de Joserra Martínez, Iñaki Egiluz, Jon Kepa Zumalde, Pako Trujillo, Olaia Larrocea, Gloria Hernández y Marijo de la Hoz.

Antzerki pixka bat Gauero

Ametxek gazteentzako programazioaren barruan Amorebieta-Etxanoko Zelaieta zentroan antolatu zuen Gaueron "sartu" zen Markeliñe lehengo larunbat batean, urriaren 29an hain zuzen.

Hainbat tailerren bidez (txotxongiloak, soinua eta argia, makillajea, irratia eta dantza) eta Trailuak konpainiako hiru kideren eta espero ez genuen gonbidatu gisa azaldu zitzaigun Gansoren laguntza ordainezinaz (eskerrik asko, zinez, zuen lankidetzagatik), zirrikitu batetik sartu ginen gure herriko neska-mutilentzako gunea den Zelaieta Zentroan. Galdetu beharra dago, baina dibertigarria izan zen, gure ustetan.

Badira urte batzuk antzerti konpainia honek (Markeliñe, gure konpainia) Zugan ni izeneko programa sortu zuela. Antzertia eta eszena arteak 12 eta 18 urte bitarteko gazteei hurbildu eta nerabeen artean publikoa sortzeko gune ludikoa da; izan ere, beraiek izango baitira bihar-etziko publikoa. Amorebieta-Etxano, Iurreta, Durango, Elorrio eta Igorre udalerriak ditugu bidaia honetan bidelagun. Beraiei ere eskerrak eman nahi dizkiegu hemendik.

Zugan ni programaren V. edizioa burutuko da maiatzean, eta Antzerti eta Kaleko Jaialdi bilakaraziko dugu oraingo honetan. Jendaurrean beren talentua erakutsi nahi duten neska-mutilak izango dira protagonistak. Kurtsoan, gainera, hainbat jarduera gauzatuko dugu, kartelen eta film laburren lehiaketak besteak beste. Profesio hau ondoren ezagutzeko eta gozatzeko era, parte hartzea delakoan gaudelako. Horregatik eta horretarako, jolas egin nahi dugu, eta antzertiaz jolas daitezen. Denok zaudete gonbidatuta.

Gure agurrik beroena! Joserra Martínez, Iñaki Egiluz, Jon Kepa Zumalde, Pako Trujillo,Olaia Larrocea, Gloria Hernández eta Marijo de la Hoz.

CARMELITAS MISIONERAS TERESIANAS. CIERRE DEL BICENTENARIO.

Las Carmelitas Misioneras Teresianas y allegados, estamos celebrado los 200 años del nacimiento del Fundador de la Congregación, el Beato Francisco Palau i Quer, OCD., y los 150 años de la fundación de la Congregación. Estas fiestas centenarias se iniciaron el día 7 de noviembre del 2010, y se clausurarán el próximo 29 de diciembre del 2011.

El recorrido desde el inicio del doble centenario ha servido para reunir personas allegadas a las Carmelitas Misioneras Teresianas y al Colegio Karmengo Ama, a través de diversas actividades religiosas y lúdicas. Destacamos por su carácter emotivo y familiar, la reunión/comida de exalumnas/os el 20 de marzo y la excursión a Aitona y Tarragona con motivo del Año Jubilar Palautiano que se realizó este pasado mes de octubre. Los encuentros realizados se han caracterizado por el estilo de familiaridad que siempre preside las reuniones de esta Congregación.

Ahora se realiza una última convocatoria de encuentro de clausura, en la **Eucaristía conmemorativa que se celebrará el día 18 de diciembre, domingo a las 12:30h en la parroquia San Juan Bautista de Larrea**, a la que todos y todas estáis invitados/as.

Desde aquí os animamos a participar en este acto y a visitar el sitio web que se creó especialmente para este acontecimiento **www.centenarioscmt.com** en el que podéis encontrar material relativo a estas celebraciones centenarias.

Si quisierais contactar con la comisión organizadora podéis hacerlo a través de nuestro correo: comision150@gmail.com.

Eskerrik asko a todas las personas y entidades que habéis colaborado para impulsar las diversas iniciativas propuestas.!

KARMELDAR MISIOLARI TERESATARRAK. MENDEURRENAREN AMAIERA.

Karmeldar Misiolari Teresatarrak eta lagunak, Francisco Palau i Quer Dohatsua Kongregazioaren sortzailearen jaiotzaren 200. urteurrena atseginez eta baita Kongregazioaren sorreraren 150. urteurrena ere ospatzen gabilz. Mendeurren-jaialdi honeek 2010eko azaroaren 7an hasi eta 2011ko abenduaren 29an amaituko dira.

Ospakizunen ibilbide honek, Karmeldar Misiolari Teresatarrekin eta Karmengo Ama Ikastetxearekin lotura daukagun pertsonak biltzeko aitzakia izan da. Guzti hau ekintza erlijioso eta ludikoen bitartez egin dogu. Aipagarriak dira, batez ere giro goxoagaitik, martxoaren 20an ospatu zan ikasle ohien alkartzea/bazkaria eta pasa dan hilean Palautiar Jubilar urtea dala ta, Aitona eta Tarragonara egin dan txangoa. Hala ere, egin diren ekintza guztiak Kongregazioak beti bultzatu izan dauan famili giroan garatu dirala azpimarratu behar dogu.

Oraingo honetan, amaitzeko, ***Larrako Juan Bateatzailearen eleizan, abenduaren 18an, eguerdiko 12:30etan ospatuko dan Eukaristian*** *parte hartzeko deialdia egin nahi deutsuegu. Guztiok gonbidatuta zagoze.*

Hemendik beste gonbidapen bat ere luzatu nahi deutsuegu. Ekintzori buruzko informazioa eskuragai daukazue gertakizun honeentzat beren beregi sortutako web orrialdeari (www.centenarios.com).

Antolakuntza taldeagaz harremanetan jarri nahi badozue, emailaz egin daikezue: comision150@gmail.com.

Eskerrik asko garatu diran ekintza eta proposamenak aurrera eroateko laguntza emon dozuen pertsona eta erakunde guztiei!!!!

OMER ALVAREZ FERNANDEZ
OZONE GIMNASIO
C/ Karmen 31 Bloque 4º Bajo AMOREBIETA-ETXANO
e-mail: gimnasio.ozone@gmail.com
Tel.: 94 630 90 90
Preparación Oposiciones Físicas
PILATES
Win-Tsun
Musculación
Aerobic-Spinning

KARMENGO AMA BILBOKO ALHONDIGAN ZIENTZIA ASTEAREN BARRUAN

Azaroaren 9tik 13ra, Bilboko Alhondigan, Zientziaren, Teknologiaren eta Berrikuntzaren XI. astea ospatu izan da, Euskal Herriko Unibertsitateak antolatuta. Bertan, EHU-k, Zientzia eta Teknologia departamentu bakoitzaren adierazgarria den erakusketa bat proposatu izan du, ikasle, irakasle edo interesa duen edozein pertsonarentzat.

Hainbat ekintza garatu izan dira. Aurten Karmengo Ama Ikastetxeak, EHU eta Berritzegune Nagusiaren gonbidapenari esker, bere ekarpena egiteko aukera izan du, iaz Teknoskopio lehiaketan "Komunikazio zientifikoa onena" lez saritua izan zen "Arterioesklerosis" proiektua aurkeztuz. Proiektu honen bidez, irakasleei esker eta batez ere, protagonista diren ikasleen lanari esker (Nerea Gorostiola eta Olaia Amorebieta), esperientzia oso aberatsa bizi izan dogu.

Egin dogun aportazioa interesgarria izan dalakoan Karmengo Ama Ikastetxeak ikasleei Zientzia eta Teknologia sakontasunez zabaltzen jarraituko du.

KARMENGO AMA IKASTETXEA EN LA ALHONDIGA DE BILBAO EN LA SEMANA DE LA CIENCIA.

En el mes de noviembre, del día 9 al 13, se celebra en la Alhóndiga de Bilbao, la XI Semana de la Ciencia, la Tecnología y la Innovación, organizada anualmente por la Universidad del País Vasco. Los distintos departamentos de Ciencia y Tecnología de la Universidad, proponen diversos talleres significativos del área correspondiente, para alumnos/as, profesores/as o cualquier persona interesada.

Este año se han desarrollado, como siempre, diversas actividades. Karmengo Ama Ikastetxea, gracias a la invitación de la Universidad y el Berritzegune, ha hecho una pequeña aportación, exponiendo el proyecto "Arterioesclerosis", premiado el curso pasado como "Mejor comunicación científica" en el concurso "Teknoskopioa".

Esta experiencia, que sin duda es muy enriquecedora para todos/as, ha sido posible gracias a los profesores/as implicados y al protagonismo de dos alumnas, Nerea Gorostiola y Olaia Amorebieta.

Esperamos que la aportación realizada haya sido de interés. Karmengo Ama, continua trabajando para abrir con profundidad la puerta de la Ciencia y Tecnología entre sus alumnos/as.

Ipuin EZ SEXISTEN 1. lehiaketa

Aurkezteko epea: Abenduaren 12an

Sari banaketa: Abenduaren 20an

Zornotzako Bilgune Feminista

PARTE HARTZAILEAK

16 urtetik gorako edozein pertsonek aurkeztu ahal izango du bere literatura lana Zornotzako Bilgune Feministak antolatutako I. Ipuin lehiaketara.

GAIA ETA LUZEERA

Gaia librea da. Euskaraz idatzita egon, originala izan eta argitaragabea. Beste lehiaketaren batean saririk jaso edo/eta literatur sormenerako laguntzaren bat jasoa duen idazlanak, ezingo du parte hartu.

Ezin dira aurkeztu jatorriz beste hizkuntza batean idatziak izan eta lehiaketarako euskaratuak izan direnak.

LANAK NOLA AURKEZTU.

Lanak ordenagailuz idatzita aurkeztu behar dira, A4 orrietan, lerroartean tarte bikoitza utzia. 5 orrialde gehienez, hautuz irudiak barne. Idazlanarekin batera kartazal itxi bat aurkeztu behar da. Barruan egilearen izen-abizenak, helbidea, NAN fotokopia eta telefono zenbakia adierazitako dira. Kartazalaren kanpoaldean ipuinaren izenburua idatziko da.

LANAK NON AURKEZTU ETA AURKEZTEKO EPEA

Idazlanak 2011ko abenduaren 12an aurkeztu behar dira, Zelaieta Zentroko harreran egongo den kutxan, 20:00ak arte.

EPAIMAHAIA

Epaimahaia haur eta gazte literaturan aditu diren hiru lagunek osatuko dute: Sonia Gonzalez idazlea, ... eta Zornotzako Emakumeen plataformako kide bat.

BALORATUKO DA

Epaimahaiak baloratuko ditu lanen originaltasuna, kalitatea eta emandako ipuin edo ilustrazioaren esentzia jasotzea.

Bestalde, sexuari lotutako genero rolak errepikatzen ez dituzten ipuinak baloratuko dira. Hau da, genero estereotipoei erantzuten dien eta jendarte parekidea bultzatzen dutenak, pertsona guztientzako aukera berdintasuna bultzatuz, desberdintasunak eta berezitasunak errespetatuz, jendarte justuagoa bilakatzeko.

ERABAKIA

Epaimahaiak erabakia jakitera eman eta sariak abenduare 20ean banatuko dira, 19.00etan Zelaieta Zentroan.

SARIAK

Ipuin lehiaketa honen irabazleak, oroigarriaz gain, 100 euroko bono bat irabaziko du.

LANEN JABETZA ETA ARGITALPENA

Zornotzako Bilgune feministak beretzat gordetzen du saritutako obrak argitaratzeko eskubidea, baina argitaratzekotan, epaimahaiak ebazpena eman eta urtebeteko epearen barruan argitaratu behar du, bai bere kabuz, bai beste batzuen bidez. Lehenengo argitalpenaren ustiapen eskubideak Zornotzako Bilgune Feministarena izango dira.

Epaimahaiaren ebazpena itzulezina izango da, eta lehiaketa honetan parte hartzeak oinarri hauek onartzen direla esan nahi du.

LITERATURA LEHIAKETA HONETAN PARTE HARTZEAK LEHIAKETA ARAUTZEN DUTEN OINARRIAK ONARTZEA DAKAR.

AIC • AUTOMOTIVE INTELLIGENCE CENTER

El AIC-Automotive Intelligence Center ha anunciado la puesta en marcha de la fase 3 en Boroa para la ubicación de nuevas unidades de I+D+i, con una inversión aproximada de 15 millones de euros. El AIC es una fundación promovida y respaldada por la Diputación Foral de Bizkaia, los ayuntamientos de Amorebieta-Etxano y Ermua, un grupo de empresas del sector del automóvil y ACICAE-Cluster de Automoción del País Vasco. Actualmente, el centro cuenta con 22 organizaciones y más de 400 personas involucradas, con casi el cien por cien de su capacidad ocupada.

La fase 3 del Centro de Automoción, situada enfrente de las fases 1 y 2, contará con un edificio de 9.000 metros cuadrados para acoger nuevas unidades de I+D de empresas, tanto vascas como internacionales, con una distribución similar al resto de las fases (ingenierías en la planta superior y laboratorios en la inferior).

Uno de los primeros proyectos será el de Volkswagen-Edai-Inauxa que ocupará 2.000 metros cuadrados. Con este proyecto, que se acometerá en varias fases que culminarán en 2016, Inauxa-Edai prevé desarrollar ingeniería de chasis y componentes de alta tecnología y crear en Euskadi o en empresas vascas en el exterior futuras plataformas vehiculares, ejes completos y otros componentes para los principales fabricantes de automóviles.

En las nuevas instalaciones se habilitarán laboratorios y bancos de pruebas de alta tecnología, entre los que figurará un banco de pruebas de doce componentes, del que sólo existen en el mundo otros dos centros del Grupo Volkswagen.

El acuerdo entre ambas firmas permitirá, además de la adquisición de equipos, la transferencia de tecnología entre ambas empresas, la formación de quince técnicos en las instalaciones que Volkswagen tiene en Braunschweig (Alemania) y el envío de ingenieros alemanes a Inauxa-Edal.

El representante de Inauxa-Edai Ernesto Lauzirika ha explicado que, una vez operativo, el futuro centro que se localizará en AIC generará cada año una solicitud de patente por cada dos ingenieros. Lauzirika ha asegurado que representa un "verdadero privilegio" y "una oportunidad única para toda la industria de la automoción del País Vasco" el acuerdo con la firma alemana.

Tomas Stollhof, representante de la firma Volkswagen Braunschweig, ha explicado que esta empresa apoya este centro con la transferencia de tecnología y ha abogado por que otras firmas se impliquen en proyectos similares para "reforzar la infraestructura industrial en el País Vasco y hacer frente al desarrollo industrial a nivel mundial".

El complejo ocupará una superficie de unos 2.000 metros cuadrados en un nuevo edificio de 9.000 metros cuadrados, que será levantado en las instalaciones de AIC de Boroa, en lo que representará la tercera fase de este complejo.

El AIC inauguró sus 27.000 metros cuadrados de instalaciones en enero de 2009. En abril de 2010, amplió sus infraestructuras con otros 10.700 metros cuadrados para acoger nuevas Unidades de I+D+i. La inversión total ha sido de 62 millones sufragados por la Diputación Foral de Bizkaia y por la Unión Europea.

WIFI GRATUITO EN AMOREBIETA

Ofrecer conectividad como un servicio básico para la ciudadanía

El Ayuntamiento de Amorebieta-Etxano avanza en la incorporación de las nuevas tecnologías al servicio de la ciudadanía con la implantación de una red wifi. Este sistema permitirá conectarse a Internet sin cables de forma gratuita.

Esta iniciativa contempla la implantación por ahora de tres nuevas instalaciones de wifi pública, de amplia cobertura, al aire libre y gratuita, lo cual supone otro paso más en la consolidada red de wifi gratuitas y privadas ya disponibles en nuestro municipio.

Toda la ciudadanía y visitantes podrán acceder a Internet sin cable y de forma gratuita desde los puntos más céntricos y transitados de Amorebieta. En esta primera fase se han creado tres zonas de conexión: Herriko Plaza, Paque Zelaieta y Parque Nafarroa. Para conectarse únicamente será necesario un ordenador personal o un teléfono con sistema de conexión wifi.

El acceso libre y gratuito a una red wifi no requiere clave, basta con conectarse a la red inalámbrica del Ayuntamiento y activar el servicio desde la página de inicio que se abrirá en el navegador de Internet. La velocidad de descarga ofrecida como gratuita será de 256 KBps, suficiente para poder acceder a las páginas oficiales, prensa digital, correo personal, etc. Para garantizar la seguridad y legalidad de la conexión, el sistema no permite el acceso a páginas de contenidos no deseados ni descargas P2P (películas, etc.).

Todo ello sin que se pueda dar cobertura a edificios residenciales. Todos los equipos a instalar cumplirán con toda la normativa vigente en cuanto al uso del espectro radioeléctrico: frecuencias empleadas, potencia de transmisión, niveles máximos de referencia en cuanto a incidencia de las emisiones electromagnéticas sobre las personas, etc.

Con esta actuación el Ayuntamiento de Amorebieta-Etxano continúa su evolución hacia un desarrollo social acorde a los requerimientos y necesidades de las nuevas tecnologías de la información y la comunicación (TIC), pues su utilización constituye ya un elemento clave para el funcionamiento interno del propio Ayuntamiento, tanto de la administración como de la gestión, que facilita los trámites y relación con la ciudadanía.

Todas estas actuaciones del Ayuntamiento de Amorebieta-Etxano representan su compromiso con la sociedad de la información, al ofrecer todas las ventajas y posibilidades que las nuevas tecnologías aportan a la ciudadanía y poner, así, de manifiesto las medidas oportunas para garantizar su uso y disfrute con total seguridad.

TXOLON: Campo Fifa 2 estrellas

El campo de fútbol de Txolon dispone ya de una nueva superficie de césped artificial de última generación que cumple los más altos parámetros de calidad de la FIFA, Federación de Fútbol Europea. Tal y como ha comunicado el concejal de Cultura y Deportes, Andoni Agirrebeitia, los análisis realizados por la empresa que ha llevado a cabo la obra lo evalúan como un 'FIFA dos estrellas', el nivel que se exige para disputar partidos de la 'Champions League'.

El Instituto de Biomecánica de Valencia las próximas semanas certificará en breve esta calidad tras realizar varios análisis y pruebas. El césped artificial de última generación instalado es mucho más adecuado para la práctica de fútbol y para la salud del deportista. Así, las características del nuevo césped, que se asemejan más a las de la hierba natural, permiten que éste amortigüe más y sea más cómodo para las articulaciones.

Asimismo, también se ha instalado un nuevo sistema de riego en el campo. Con este proyecto, el Ayuntamiento zornotzarra continúa apoyando la práctica deportiva y el deporte base en el municipio. El Ayuntamiento ha invertido aproximadamente 216.000 euros en esta iniciativa, que incluye el suministro y la instalación del césped y la actualización del sistema de riego.

TXOLON: FIFA ZELAIA

Belar artifiziala berria jarri da Txolon futbol zelaian

Txolon futbol zelaian dagoen belarra kendu eta horren ordez azken belaunaldiko belar artifiziala jarri du Amorebieta-Etxanoko Udalak. Jarri den belar hori askoz egokiagoa da futbolean aritzeko eta kirolarien osasunerako; izan ere, belar naturalaren antzekoagoa izanik, aringarriagoa gertatzen baita futbolarien artikulazioentzat. Ureztatze-sistema berria ere ezarri da futbol zelaian. Kirol-jardueraren eta udalerriko oinarrizko kirolaren aldeko apustuari eusten dio Udalak proiektu honen bidez.

Udalak 216.000 euroko inbertsioa egin du eta horren barruan sartzen dira belarraren hornidura eta instalazio lanak, eta ureztatze sistema berriztatzekoak.

AMOREBIETA-ETXANO 2025

El Ayuntamiento de Amorebieta-Etxano aprobará previsiblemente en el pleno municipal de finales de noviembre el Consejo Asesor de Planeamiento Urbanístico, órgano consultivo de participación ciudadana que integra a representantes del consistorio, en su parte política y técnica, y a representantes vecinales de asociaciones de jóvenes, ecologistas, discapacitados, deportivas, sindicatos y comerciantes. Los representantes de Bildu presentaron varias alegaciones que no se han admitido a trámite por ser presentadas fuera de plazo.

De obligado cumplimiento tras la aprobación de la Ley del Suelo, su objetivo es contribuir en la formulación y aprobación de los principales instrumentos de ordenación urbanística y más específicamente, en relación con las determinaciones del Plan General de Ordenación Urbana (PGOU). Esto permitirá contratar los equipos redactores que realizarán el nuevo plan general.

Se trata pues del primer paso necesario para el diseño, elaboración y posterior aprobación del PGOU de Amorebieta-Etxano, instrumento que sustituirá a las Normas Subsidiarias que entraron en vigor en 2001 y que han estado vigentes hasta 2011.

¿Qué es un Plan General de Ordenación Urbana (PGOU)?

Se trata de un instrumento jurídico del Ordenamiento urbano que define y regula el planteamiento urbanístico de un municipio y que además incluye un programa de actuación en el que se fijan los objetivos, directrices y estrategia para el cumplimiento de dicho planeamiento a través del cual se desarrollará el Amorebieta del 2025. Su vigencia será de 8 años, aplicable 2 años más. Por tanto, si se aprueba en 2013 como se espera, llegará hasta 2025. Se diseñará el pueblo que queremos para el futuro.

Zelaieta Zentroan grabatuko du Seiren taldeak Urrunegi abestiaren bideoklipa

Bihar gauzatuko da grabazioa, 20:00etatik aurrera.

Bihar arratsaldeko 20:00etatik aurrera, *Urrunegi* abestiaren bideoklipa grabatuko dute Seiren taldekoek Amorebieta-Etxanoko Zelaieta Zentroan, 10 urtetik gorako gaztetxoentzat Ametx erakunde autonomoak eskaintzen duen gaueko aisialdirako Gauero programaren barruan.

Egun hori baino lehen, izena ematera, Gazte Txokotik pasatzen diren nerabe eta gazte guztiek hartu ahalko dute parte, estra edo protagonista moduan, bideoklipean.

Hodei Zambrano zornotzarrak, Pausa enpresakoak, zuzenduko du bideoklipa, zeinek gazteei zuzenean eragiten dien arazoa du ardatz nagusi: nerabeen arteko jazarpena.

Bi helburu lortu nahi dituzte ekimen honen bidez; batetik, talde ezagun baten esperientziara hurbildurik, musika-taldeek bideoklip profesionalak grabatzeko garatzen duten prozesuaren ezagutza izatea, interpretazioaren eta musikaren munduara hurreratuz eta, bestetik, abestiaren hitzek horretarako bide ematen dutelako, *bulling* delako arazoarekiko sentsibilizazioa lantzea

Seiren taldeak bere lanaren promoziorako erabiliko du bideoklipa eta, horrela, hainbat lekutan izango da ikusgai gazteon lanaren emaitza.

Emakume eta Gizonen arteko berdintasunari buruzko gogoeta.

Gizonen eta emakumeen arteko berdintasunaz gogoeta egin duten taldeen topaketa izan zen Zelaieta Zentroan azaroaren 8an, Amorebieta-Etxanoko Udaleko Gizarte Ekintza Saileko Berdintasun Arloak antolatuta.

Urte luzez gure erakundeek, nazioartekoek eta hemengoek, emakumea bizitzako eremu guztietan izatea ahalbideratzeko arauak eman badituzte ere, eguneroko bizimoduak argi uzten du sexuak bereizten duela oraindik ere gizartean bakoitzari dagokion papera (erantzukizuna, zereginak, gizartearen aurrean daukagun irudia, bakoitzaren helburuak…).

Horregatik, oraindik ere beharrezkoa da gizarte berdinago bat lortzeko ahalegina egitea.

Amorebieta-Etxanoko udalerrian 2011 urtean amaituko da Emakume eta Gizonen Aukera Berdintasunerako I. Plana. Urrats garrantzitsua izan da, Udalak emakumeen eta gizonen arteko berdintasuna lortzeari ematen dion garrantziaren isla baita.

Ezarritako helburuak lortzeko, lau urteotan hainbat ekintza burutu dira sail desberdinetan (hezkuntza, emakumeen jabekuntza, baterako hezkuntza eta baloreen transmisioa, bizi kalitatea hobetzea eta bereziki emakumeen aurrako indarkeriaren kontrako borroka).

Aurrera jotzeko unea heldu da. Horretarako, gure herriko gizon-emakume-engandik ahalik eta ekarpen gehien jasotzea garrantzitsua da, hortik aterako baitira hurrengo urteetako lan-ildoak.

Ampliación de horarios en la hostelería

El Ayuntamiento de Amorebieta se ha puesto en contacto con la Asociación de Hosteleros con el objetivo de lograr una ampliación de horarios en Navidades. El alcalde, David Latxaga, ha señalado que “está dispuesto a escuchar cualquier petición del sector”. Pero, añade que la propuesta que se presente debe ser conjunta y cumplir las condiciones previstas en el decreto regulador para ser aprobadas posteriormente por el pleno».

Un decreto contempla la posibilidad de ampliar en dos horas el horario de los bares en un máximo de diez días por año. En Amorebieta, según ha explicado el alcalde “no se ha consumido ninguno de estos días”.

La Asociación de Hosteleros, en la que se encuentran la mayoría de los locales del municipio va a celebrar una asamblea en la que probablemente se nombrará una nueva junta directiva y se estudiarán las próximas decisiones.

Joxe Etxebarria:

“Cada temporada intentamos dar un paso adelante”.

Hay quien lo considera una “locura”, que un pueblo como Amorebieta, con apenas 18.000 habitantes, tenga un equipo en la EBA y dispute el puesto a equipos de ciudades como Santander, Valladolid, Vitoria ó Burgos, ó el hecho de ser el segundo equipo de Bizkaia por detrás del Bizkaia Bilbao Basket. Puede ser un lujo o simplemente el resultado de un sueño que se ha hecho realidad con muchas dosis de ambición, trabajo e ilusión. Entre toda la gente que conforma la familia del Zornotza han hecho posible que por segundo año consecutivo el Club participe en una competición de nivel nacional.

En lo deportivo ha comenzado la segunda temporada en la Liga EBA, ¿Cómo se presenta?

Ante todo llenos de ilusión y ambición. Somos conscientes de que va a ser una temporada complicada en la que no podremos agarrarnos al factor sorpresa, los rivales nos conocen y las defensas serán más férreas si cabe. Por el contrario el contar con un año más de experiencia nos ayudará a afrontar situaciones complicadas. De momento hemos disputado tres encuentros con un balance de dos victorias y una derrota. En definitiva va a ser un año duro, como curiosidad el próximo encuentro nos enfrenta al Estela Santander, primer equipo de Cantabria que cuenta en sus filas con jugadores con experiencia en ACB así como un americano, un checo de 2,12m de altura y un croata…ahí queda eso.

Pero también he de decir que además de sentirnos orgullosos por participar en una competición como la EBA, el hecho de tener 12 equipos -cifra record en el Zornotza- es un dato que certifica la buena salud del Club y que nos llena de satisfacción a todos.

¿Cuáles son los valores que permiten este crecimiento del club, a pesar de los numerosos condicionantes?

Resaltaría sobre todo el capital humano, el trabajo y la ilusión de todos los que formamos esta gran familia que es el Zornotza. Soy consciente de que cada vez resulta más difícil encontrar gente que altruistamente decida colaborar con el día a día del Club y por este motivo agradecemos más si cabe a la gente que está dispuesta a arrimar el hombro, desde aquí mi más sincero reconocimiento. Nuestro

fin no es otro que promocionar este deporte en el pueblo e intentar formar a los jóvenes en valores como la responsabilidad, el trabajo en equipo y la pasión por el juego, independientemente de la trayectoria deportiva.

Como decimos, segundo año en la Liga EBA, ¿Cómo os están ayudando los organismos públicos y otros patrocinadores? ¿Cuál es la situación económica del club?

Bueno, el tema económico, imagino que como para casi todo el mundo últimamente, es algo complicado. El pasado año sin ir más lejos no se realizaron grandes dispendios y gracias a los socios, los establecimientos que colaboran con el Club y sobre todo a la ayuda del Ayuntamiento conseguimos acabar la temporada con un balance financiero equilibrado y pudimos hacer frente a los costes que una categoría como esta requiere. Hacer frente a estos gastos es una tarea complicada y más en nuestro caso que contamos con un hándicap importante, como es el de no tener un patrocinador principal que nos aporte cierto desahogo presupuestario. Desde el año pasado desde la Junta directiva se están realizando muchas gestiones, es obvio que no han fructificado, pero intentamos tener el mayor número de frentes abiertos ya que creemos que somos un buen soporte publicitario para algún comercio de la localidad, saliendo en medios de comunicación y llevando el nombre por toda la zona norte. Cada temporada intentamos dar un paso adelante en todos los ámbitos del Club.

Las circunstancias han provocado que el Zornotza sea el segundo equipo de Bizkaia por detrás del Bilbao Basket, ¿Qué significa esto para un club como el de Amorebieta?

Sobre todo orgullo y responsabilidad. Orgullo porque no voy a negar que nunca hubiera imaginado que llegáramos a ser el segundo equipo de Bizkaia y responsabilidad porque somos conscientes que este hecho nos convierte en un referente dentro del baloncesto de la provincia, más aun cuando el Bilbao Basket no cuenta con ningún jugador vizcaíno ni vasco (recordemos que el Zornotza está compuesto íntegramente por jugadores vizcaínos). He de decir que estamos teniendo varias reuniones con el Bilbao Basket para tratar de llegar a algún acuerdo de colaboración donde las dos partes nos sintamos cómodos, aunque de momento está siendo más complicado de lo esperado.

Nos comentabas anteriormente que el Club cuenta con 12 equipos .

Sí, tenemos 7 equipos masculinos y 5 femeninos, curiosamente en categorías inferiores esta temporada hemos aumentado el número de equipos femeninos´. Un hándicap que hemos arrastrado a lo largo de nuestra historia era la edad de iniciación de los jóvenes en la práctica del baloncesto, a nuestro entender algo tardía. Para paliar este problema estamos en continua comunicación con los colegios e ikastolas del pueblo para colaborar conjuntamente.

Nada más, os deseamos lo mejor para este año, estaremos en las gradas apoyándoos y por supuesto, realizando el seguimiento que os merecéis.

Gracias de nuevo a vosotros, por esta oportunidad para darnos a conocer y ayudar a promocionar un poco más el baloncesto. Por último querría animar a todos los aficionados a que vengan los sábados a Larrea a animar a nuestro equipo, seguro que se divierten.

El mundo del motor

El mundo del motor, en sus diversas variantes, tiene una gran cantidad de seguidores como ha quedado demostrado en la reciente exposición y exhibición realizada en Amorebieta. Esta iniciativa de un grupo de aficionados zornotzarras ha sido bien acogida. Varios modelos de coches antiguos y de competición, así como motos, ocuparon varias calles céntricas acaparando la atención de todos los que se acercaron. Posteriormente se realizó una exhibición con coches de rally. Trompos, derrapes, giros...y caballos a tope.

Jon Zalloetxebarria de Zornotza Racing Kirol Taldea y Mikel Etxanojauregi de Bedixa Racing son los impulsores de esta iniciativa. Su intención es dar a conocer el mundo del motor en el pueblo y hacer afición. Quieren agradecer la ayuda prestada por varios comercios y establecimientos hosteleros y esperan poder repetir la experiencia el año que viene. En Amorebieta tenemos 6 pilotos; tres participan en en el Campeonato Vasco de rallys y subidas; Jon Zalloetxebarria, Mikel Etxanojauregi y Omer Artaloitia. Y otros tres pilotos participan en slaloms y en el Campeonato de montaña; Ampudia, Txarterina y Jonathan.

Carpinteria Aluminios
Iker Albizuri

TODO TIPO DE TRABAJOS EN:
- Aluminio R.P.T.
- Hierro
- P.V.C.
- Trabajos artesanales

Pida presupuestos sin compromiso

Polígono Biarritz, 1
I Tel. 946 731 425
I Fax 946 308 973
48340 AMOREBIETA-ETXANO
E-mail: CARP.ALBIZURI@terra.es

Clínica dental IZA
Hortz klinika
- PADI
- Ortodoncia
- Periodoncia
- Implantes
- Estética

Gorka Iza Miguel

Zezilia Gallartzagoitia 9
Telf-Fax: 94 673 38 11
RPS. 181/10

ATC
TORREALDAY
asesores consultores
SGS ISO 9001:2000 ACREDITADO POR ENAC ES04/0151
Herriko Plaza, 4 - 1º
Tfnos: 94 - 673 29 06 / 673 33 00
Fax: 94 - 673 23 58
48340 AMOREBIETA

pio pio
Asador de pollos
comida para llevar
eramateko janaria
AMOREBIETA
San Juan, 3
Tel. 94 673 44 22

del asfalto a la acera

TALLERES ELECTROMECANICOS
ZURE IUR, S. L.
• Diagnosis de su vehículo
• Puesta a punto
• Instalación de tacógrafos
Mecánica y electricidad
• SERVICIO RÁPIDO
Bº Ibarra / Polígono Condor II - Pab. 1
48340 AMOREBIETA-ETXANO
Telfs. 94 673 11 33
619 405 571 / 669 298 821

INSTALACIONES ELECTRICAS
BOBINADO MOTORES
AUTOMATISMOS Y APARELLAJE DE
CUADROS ELECTRICOS, ALARMAS, INTERFONIA
ELECTRICIDAD ZORNOTZA S.A.
San Pedro, s/n. - Polig. VALET
Teléfono 673 31 30
AMOREBIETA (BIZKAIA)

EKIN S. Coop.

BROTXAK ETA BROTXATZEKO MAKINAK - Fresak
BROCHAS Y MÁQUINAS BROCHADORAS - Fresas
Boroa A., z/g P.K. 31 - E-48340 AMOREBIETA (Bizkaia)
Telefonoa: 94 673 11 12 - Export.: 0034 - 94 673 11 12
Faxa erramintak/Fax Htas.: 0034 - 94 630 04 51
Faxa makinak / Fax Máquinas: 0034 - 94 630 04 52
e-maila: ekin@ekin.es

S.A.C.Z.

SANTA CECILIA

El día 22 de noviembre *(lunes)*, habrá un *lunch* en la Sociedad, a las 20 h.

Comida Social

Fecha. 27 de noviembre *(domingo)* • Lugar: Jauregibarria. • Hora. 14:30 • Precio. 36 €

El último día para apuntarse, 22 de noviembre, en la oficina de Joseba Fernández *(94.673.10.28)*, en el buzón de sugerencias o a través del correo electrónico de la Sociedad: sacz@euskalnet.net.

Asimismo, ese domingo, en la Parroquia, a las 12 del mediodía, se celebrará una misa en recuerdo de los difuntos, en la que tomará parte La Coral.

Lotería de Navidad Nº 81.216.

A fin de agilizar la gestión de la venta de lotería, a diferencia de otros años, sólo se venderá en la administración situada en la calle Carmen. No obstante, a fin de que todos los socios cuenten con alguna *participación*, se girará por la cuenta habitual un recibo por importe de 10 € en concepto de lotería. En el supuesto de que no se deseara lotería, **el último día para devolver será el 14 de diciembre**. En todo caso, si algún socio deseara adquirir más lotería lo deberá hacer en la administración.

Cuadros premios Renteria

Como es conocido, la Sociedad organiza los premios Renteria de pintura. Fruto de esos años de trabajo, la Sociedad posee un fondo de cuadros que estima oportuno ofertarlos a aquellos interesados que deseen adquirirlos.En este sentido, entre los días 21 y 26 de noviembre, ambos inclusive, en horario de 18-20:00, se expondrán en la Sociedad los cuadros, a fin de que cualquier interesado los pueda adquirir. La opción de compra, en sobre cerrado, tendrá lugar el día 26 de noviembre a las 13 h en la Sociedad.

El total de la recaudación será destinada a la ***Asociación para la Integración de Discapacitados de Amorebieta-Etxano (AIDAE).***

Udabarri

ANDREEN SOKA DANTZA

Soka Dantza modalitate bietan andrek osatzen dute soka. Dantza, gizonezkoen sokaren antzekoa da, baina zeremonia eta protokolo gutxiagorekin.

Andre ezkongai edo ezkonduek egindako Soka Dantzak etengabe ikusi izan dira garai batean Bizkaiko hainbat eremutan; modalitate guztiak (Erregelak edo Hiribildu edo Elizateko Aurreskua) Gaur egun, gutxi dira bizirik iraun dutenak (Andrazkoen erregelak Garain, Andreen Aurreskua edo Eguzki dantza Lekeition, ...). Beste askoren erreferentziak ere badaude (Iurreta edo Gabikako Erregelak, andre ezkonduen Zortziko edo Aurreskua Deustuan, Otxandiokoen igandeetako Aurreskua, etab).

Dantza hauek imitazio modura berragertu dira baina, tradizioan, sinplifikatu egin dira gizonezkoenekin konparatuz, eta batzuetan bilakaera handia izan dute, berezkoa eta apartekoa den izaera lortzeraino. Dantza hauetan gizonezkoen eta andrazkoen zeregina aldatu egiten da antolaketan eta parte hartzeko gonbitean. Dantzen koreografia orokorra gizonezkoen Erregeletan edo "Hiribilduko Aurreskuan" deskribatutakoaren berdina da. Hala ere, andrazkoek, protokolo gutxiagorekin eta askatasun gehiagorekin egiten dute dantzan.

UDABARRI Euskal Dantzari Taldea.
(argia.com webgunetik ateratako informazioa)

Copisteria
ARANPIL
Copistería
Informática
Recargamos tus cartuchos
Tel.: 946 730 943 Móvil: 635 339 506
Fax.: 94 601 15 64
Juan Alzaga 2 bajo • AMOREBIETA

Aseguru artekaritza
J.J. BURGOA
Correduría de seguros S. L.
■ Vehículos *Ibilgailuak*
■ Comercio *Merkataritza*
■ Hogar *Etxebizitza*
■ Pyme
■ Accidentes personales *Istripu pertsonalak*
■ Vida y jubilación, etc. *Bizi-iraupena eta jubilazioa*
San Miguel, 20 **AMOREBIETA**
Tel.: 94 673 00 41 Fax: 94 673 42 92

CAFETERIA - PIZZERIA
Genecia
CAFETERIA
Gudari, 7 - AMOREBIETA (Bizkaia)
✔ Gran variedad de Pizzas Astesanas
✔ Platos combinados ✔ Bocadillos
Hamburguesas ✔ Raciones de productos ibéricos
☎ 94 630 85 84 (Pizzeria) - 94 673 17 86 (Cafetería)

FELIX Y PEDRO
Pintura General
C/ Zubibitarte,5-4ºC • 48340 ZORNOTZA • Bizkaia
fijo: 94 673 25 03 • movil: 610 700 529

JATETXE PIKE PUB

(Antiguo Amis)
Euskal Herria Enparantza, 2 · 48340 AMOREBIETA
Tfno.: 94 630 08 44

COCINA ITALIANA CASERA Y COMIDA PARA LLEVAR

Joxe Parra ha decidido dar impulso a una nueva etapa en la cocina del Jatetxe Pike Pub (antiguo Amis). A partir de ahora dispondrá de cocina italiana casera y toda la carta estará disponible para llevar a casa. "En este negocio hay que innovar y ampliar la oferta continuamente. Hemos visto que había algunas carencias en la oferta gastronómica de Amorebieta y hemos decidido ofertar cocina italiana casera, con varios platos de lasaña, raviolis, espaguetis y risotos. La cocina italiana es del agrado de mayores y pequeños y además es muy sana".

Pero esto no quiere decir que el Jatetxe Pike Pub vaya a abandonar el resto de la carta que goza de una excelente aceptación. "Se mantiene la carta tradicional con los bocadillos, hamburguesas, ensaladas, platos combinados y raciones, sin olvidarnos de las estupendas tablas de queso. Y además queremos anunciar que toda la carta estará disponible para llevarla a casa. Es un servicio que cada vez demanda más gente, sobre todo los fines de semana y hemos apostado por ello. Queremos dar una alternativa diferente para cuando no te apetezca el pollo. Que la gente tenga otras opciones".

Entre los nuevos platos de cocina italiana destacan las lasañas de verdura, raviolis de jamón ibérico con crema de Idiazabal, raviolis de edulix con crema de espinacas, risotos de edulix y calabacín, y un largo etc.

Puedes consultar toda la carta en internet. Busca Jatetxe Pike Pub en la dirección http://durango-vizcaya.com/

Reserva con antelación y no esperes; llegar y coger.

DEITU ZURE ENKARGUAK EGITEKO 94 630 08 44

Los domingos se dan comidas y cenas

Pike Pub es un jatetxe con ánimo de ser plenamente sostenible en cuanto a residuos, por eso reciclamos el 100% de cartón, vidrio y plásticos, así como el 80% de papel.

CONSTRUCCIONES
IBON
AMOREBIETA
GARITAONANDIA

Especialidad:
Restauración de caseríos

Oficina: Gregorio Mendibil, 9 - 1º Dcha.
Tel / Fax.: 94 673 30 06 · Amorebieta Etxano

BILON Cars
Taller mecánico multimarca y tienda de recambios en Amorebieta-Etxano
Arriagane Industrialdea
Parc. 12 - B1 (Detrás de GASCA)
Tel. 946301982 / 629591598

¡Promoción de invierno!

30% de descuento en:
- Filtros
- Aceite
- Pastillas y discos de freno
- Anticongelante

Además: Aire acondicionado. Cambio y equilibrado de ruedas. Alineación de dirección. Pastillas de freno. Reparación de motor, caja de cambios, transmisión, etc...

Zubitxea
Asesoría integral
José Ignacio Pérez Calzada
MAPFRE
Ibaizabal, 5 bajo. Tel. 94 673 39 04 - Fax: 94 673 31 00
48340 AMOREBIETA (Bizkaia)

CONTENEDORES
AMOREBIETA
Anboto,4
Telf.: 673 03 43
Telf. Coche: 908.878614
Fax: 680 81 88
48340 AMOREBIETA
SERVICIO DE CONTENEDORES
RETIRADA DE ESCOMBROS
RESIDUOS INDUSTRIALES

Zu, ni. GU

Hauteskunde aldian gagoz, eta oraingoan be,gure herrian dagozan sentsibilitate politiko guztiak dagoz ordezkatuta. Alde guztietatik pozteko albistea hori. Bakotxak bere gustukoak babestu eta altxatzeko aukerea izango daualako.

Eta honegaz guztiagaz lotu gura dot, nire eskutitza Hilerora bialtzera ekarri nauena. Esan dot lehenago hauteskunde kanpainan gagozala eta bakotxak bereak babestu eta bultzatu gurako dauzala. Ni neu, Euzko Alderdi Jeltzalekoa naz eta alderdikideekaz batera joan naz nire hautagaiaren kartelak horretarako jarri diran paneletan jartzera. Beste taldekoek beren tartetxoa be badabe eta aprobetxatu egin dabe.

Horretan datza arautzen gaituen sistema demokratikoa: gu guztiok dogu gure egitasmoak babesteko eskubidea, eta gutako bakotxak dauka horreek defendatzekoa; inori kalterik egin barik, inoren ahotsa ixildu barik edo bere ahalegina zapaldu barik.

Benetan sinesten dot gehienon ustea dala hori. Baina, zoritxarrez , gure artean be badabil bakotxaren aukera eta adierazpen askatasunak min emoten deutson baten bat, konturatu egin gara batzuen eta besteen kartelak kentzen edo zikintzen ibili dala. Bakotxaren adierazpen askatasunaren ikur diren kartelak.

Demokrazia eta adierazpen askatasuna benetan defendatu gura badogu, errotik atara behar doguz horreek jarrera zapaltzaile eta inposatzaileak. Hauxe da beraz nire erregua. Eta azaroaren 20an be, orain arteko hauteskundeak Zornotzan gertatu diran moduan etorri daitezala, errespetu eta bakean.

Tu, yo, NOSOTROS

Nos encontramos en periodo electoral; y de nuevo, se encuentran representadas todas las sensibilidades políticas de nuestro pueblo. Una noticia feliz, por lo menos por lo que a mi respecta. Cada uno tendrá la opción de defender y promover a quien considere conveniente.

Y quisiera unir a este hecho el motivo que me ha producido la "necesidad" de escribir esta carta en el Hilero. Ya he mencionado que nos encontramos en elecciones y que cada cual puede votar su opción. Es conocido que yo misma soy alderdikide de EAJPNV y junto con mis compañeros he puesto algunos de los carteles de nuestro candidato. Otros han hecho lo propio, cada uno usando su espacio electoral.

Es la base de nuestro sistema electoral: todos tenemos el derecho de defender nuestros proyectos, sin dañar al nadie, sin necesidad de acallar voces o de pisotear su esfuerzo.

Eso es en lo que yo creo. Pero, desgraciadamente, anda entre nosotros alguno que no puede soportar la libertad de elección y de expresión de todos nosotros. Desgraciadamente, hemos podido comprobar que alguien se ha dedicado a quitar carteles de unos y de otros. Carteles que expresan la libertad de cada uno.

Si en verdad queremos defender la democracia y la libre expresión de las personas, deberíamos eliminar de raíz toda actitud que pretenda imponer. Esto es lo que vengo a defender hoy. Y, que el próximo 20 de noviembre el día electoral se desarrolle como suele ser habitual en Zornotza, con respeto y paz.

Karmele Aurtenetxe

NEUMATICOS
ETXEBARRIA

Todas las marcas: Bridgestone, Michelin, Firestone, Good Year

B / Euba - Amorebieta ☎ 94 630 80 10

INTELEK
SERVICIOS INFORMÁTICOS, VENTA Y REPARACIÓN
Luis Urrengoetxea 9, Amoorebieta
Tel.: 94 673 20 62
www.intelek.org

¡¡OFERTOOOOOOOON!!
239€
ASUS 1001PDX
Oporretarako eskaintza berezia!!

Autonomía 8 Horas - Disco Duro 250Gb - Intel ATOM 1,66Ghz - 1GB DDR3
Pantalla 10,10"
Windows 7

ERASO SEXISTARIK EZ, autodefentsa feminista bultzatuz!

Urtea abiatu zenetik 7 erailketa kasu ezagutu ditugu, Yanela, Amaia, Jone, Rosario, portugaleten egondako erailketa, Deisy eta Sophie. Noraren kasuak argitu gabe jarraitzen du. Gainera azpimarratu beharra dago aipatu ditugun bi kasuetan instituzioen hutsuneen eraginez gertatu direla erailketak, bietan hainbestetan babes neurri ezinbestekotzat hartzen den urruntze aginduek huts egin dutelako.
Instituzioen itxurakeriaz eta martxan dituzten neurri urriez nekatu garelako errebelatzen gara etengabe. Bitartekoak eskeini behar ditu eta emakumeen protagonismoa, babesa eta eskubideen jabetzea ekarri behar dute.
Hala ere, emakumeak subjektu pasiboak bagina tratatzen gaituzte instituzioetatik, gure burua defendatzeko gaitasunik ez bagenu bezala, zer nahi dugun jakingo ez bagenu bezala.
Oso kontziente gara emakume izatearen arriskuez, eguneroko beldur eta erasoez.
Horregaitik, eraso bakoitzaren egoerarekin konpromisoa eta elkartasuna agertuz autodefentsa feminista bultzatzen dugu, indarra, babesa, autoestima, konfiantza, norberaren ezagutza eta mugak argi adierazteko baliagarri den jarrera.
Emakumeon eskubideen aitortza eta bermea helburu duen prebentzio lan handia dugu egiteko. Horregaitik emakumeon indarkeriaren aukako egun honetan, instituzioen, jendarte eragile zein norbanakoen konpromezua eta ardura exijitzen dugu indarkeria sexistari aurre egiteko.
GORA BORROKA FEMINISTA!

Zornotzako Bilgune Feminista

EUSKARAREN NAZIOARTEKO EGUNA ZORNOTZAN

Abeduaren 3an, zapatuan, **Euskararen Nazioarteko Eguna** ospatuko dugu Herriko Plazan (Udaletxe aurrean), Zornotzako Euskal Herrian Euskaraz (EHE) eta Nañon Zorrontzan Euskeraz elkarteen eskutik. Aurten, gainera, Zornotzako koadrillen batzordearen laguntza eta parte-hartze zuzena ere izango dugu ekitaldian zehar.

Helburua, ohiko moduan, euskaldunok gure hizkuntza aldarrikatzeko eguna izatea da eta bide batez ondo pasatzea, ekitaldi xume baten bitartez.

Horrela bada, goizeko 12etatik aurrera zabalik egongo da txosna eta ez da musikarik eta talorik faltako. Gerora, 13:00ak aldera umeentzako ikuskizuna izango da (*Zirika Zirkus* taldearen **"Dantzateke"** ikuskizuna). Aldi berean hasiko da **tortilla txapelketa**, koadrillaren eskutik, 14:30etan sari-banaketa egiteko. 15:00ak aldera **bertso-saioa** izango da eta 16:00etan **jinkana** (edonork har dezake parte). 17:00 eta 19:00ak artean **erromeria** izango da eta 19:00etatik aurrera **triki-kalejira** Zornotzako kaleetatik zehar.

construcciones y contratas
altamira S.L.
Javier Cantero Alberdi
Cubiertas y fachadas
Rehabilitación integral
Restauración
Gestionamos subvenciones
Polígono Valet, nave 6A - 48340 Amorebieta
Tel: 94 630 91 38 - 679 56 18 04 altamira@altamirasl.biz

Auto-Reparaciones
SAN ANTONIO
• Mecánica del Automóvil • Equipo de Diagnósis
• Equipo Pre-ITV • Servicio de Neumáticos
• Alineado de Direcciones
Polígono LAUAXETA (INBISA) • Pabellón A-6 • B.º San Antonio
Tel.: 94 673 02 25 • Fax: 94 630 11 09
www.talleressanantonio.com • E-mail:tsanantonio@dds-online.net
48340 AMOREBIETA-ETXANO

Talleres AMOREBIETA

• Reparación general del automóvil: mecánica y electricidad
• Colocación radiocassetes, alarmas, teléfonos...
• Servicios rápidos: Aceite, filtros, pastillas de freno...
• Revisión vehículos pre-inspección ITV y envío del mismo.
Telf.: 94 630 88 21

Clínica Del Pie BEHATZ
Diagnóstico y Tratamiento de las afecciones del pie:
Durezas y callosidades
Alteraciones de las uñas
Papilomas
Estudio biomecánico del pie
Análisis computerizado de la marcha
Pie diabético
Podología infantil
Podología deportiva
Plantillas ortopédicas
PODÓLOGOS:
Lorena Ramos Collados Col. 241
Samuel Martínez Martín Col. 253
R.P.S. Nº 98/08
Konbenio, 8 - Local 48340 Amorebieta - Etxano (Bizkaia)
Telf 94 656 29 74
e-mail: clinicadelpiebehatz@euskalnet.net

6 de noviembre, un día de mucha lluvia

¡EL RÍO SE HA DESBORDADO! ¡MIRA HASTA DONDE NOS LLEGA EL AGUA! ¡HAY QUE IRSE CUANTO ANTES!

TRANQUILO, QUE ESTO NO ES POR EL RÍO. ES TU PADRE QUE NO SABE QUÉ HACER CON EL COCHE

¿QUÉ HAGO? ¿SERÁ TARDE YA?

LO TENÍA QUE HABER LLEVADO AL ALTO

¿HABRÉ HECHO BIEN DEJÁNDOLO EN EL GARAJE?

PERO NO. POR ALLÍ TAMBIÉN PASA UN RÍO

¿TAL VEZ SI VOY, LO SACO Y LO DEJO APARCADO EN LA CALLE SIN MÁS?

¡PERO ENTONCES ME PERDERÍA EL PARTIDO! AY, DIOS ¿QUÉ HAGO?

94 415 07 51
BILBAO

656 75 50 15
ZORNOTZA

UNIDAD SERVICIO RECUPERACION

ALCOHOLICOS ANONIMOS
Grupo Zornotza

Si tienes problemas con el alcohol
TE OFRECEMOS LA SOLUCION

DIAS DE REUNION
Martes y Viernes de 19.00 a 21.00 h.
Domingos de 11.00 a 13.00 h.
ZUBIKURTZE, 3 BAJO

Hilero 19 urte Zornotzan

JABI ATUTXA AMEZUA Editor-Director
Teléfonos: 94 6308645
619 93 21 04
APARTADO CORREOS: 207
www. amorebieta.com
info@amorebieta.com

En confianza

Konfidantzaren balioa

piso on

zure etxea saltzeko edo erosteko...

AMOREBIETA Gudari 3 Tel 94 630 1012 DURANGO Uribarri 13 Tel 94 623 2621

AMOREBIETA 143.641€
Piso en el centro totalmente exterior de 3 habitaciones. Muy soleado. Entre e infórmese.

AMOREBIETA 162.000€
Piso de 3 habitaciones dobles. Cocina con balcón. Despensa. Ascensor y camarote.

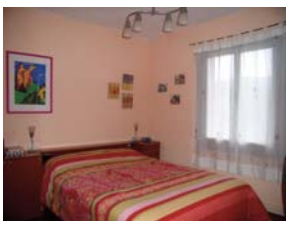

AMOREBIETA 174.000€
Piso con 2 habitaciones dobles, amplia cocina equipada. Todo exterior. Calefacción gas. Amueblado. Muy interesante.

AMOREBIETA 198.333€
Piso con 3 habitaciones. Totalmente exterior. Muy luminoso. Habitaciones amplias. Suelos con tarima nuevos. Calefacción gas. 2 balcones. Camarote.

AMOREBIETA 190.000€
Piso de 3 habitaciones dobles. Cocina y baño en buen estado. Calefacción. Venga a verlo hoy mismo.

AMOREBIETA 192.000
Bonito piso de 3 habitaciones, cocina equipada exterior. Baño con ventana y aseo. Balcón. Trastero de 15m² con ventana t luz. Terreno comunitario. A 5 minutos del centro y zona tranquila.

AMOREBIETA desde 192.000€
Nueva promoción de 1,2,3 dormitorios. Áticos con terraza. Precios directos de promotor. Garajes y trasteros opcionales. Desde 192.000€. Entrega Abril 2012.

AMOREBIETA 192.323€
Piso muy céntrico totalmente reformado. 3 habitaciones dobles. Ascensor y camarote. Fíjese en el precio. Solo en Piso On.

AMOREBIETA 204.000€
Centro de Amorebieta. Piso con 3 habitaciones dobles. 2 baños. Balcón. Terraza de 40m². Consúltenos.

AMOREBIETA 162.273€
Piso con 2 dormitorios en zona tranquila. Totalmente reformado. Calefacción gas. Exterior. Bacón. Camarote.

AMOREBIETA 210.000€
Precioso piso céntrico de 2 habitaciones dobles. Totalmente reformado. Alto con ascensor. Calefacción gas. Camarote. No deje de verlo.

AMOREBIETA 228.384€
Piso amplio de 3 habitaciones dobles y 2 baños. 2 parcelas de garaje y trastero. Calefacción y ascensor. Orientación Sur

AMOREBIETA 237.399€
Centro de Amorebieta. Piso de 2 habitaciones, originalmente de 3. Baño y cocina reformados. Calefacción. Camarote. Impresionantes vistas frente al parque Zelaieta.

AMOREBIETA 306.000€
Piso de reciente construcción de 108m² construidos de 3 habitaciones dobles y 2 baños. Cocina equipada. Alto con ascensor. Garaje

AMOREBIETA 309.000€
Precioso piso de 2 habitaciones y 2 baños- Totalmente amueblado. Muy luminoso. Ascensor y parcela de garaje.

AMOREBIETA 309.521€
Piso reformado de 135m² + 20m² de terraza. Muy céntrico. 40m² de salón con chimenea. 4 habitaciones y 2 baños. Venga a verlo.

AMOREBIETA 309.521€
Precioso piso de 4 años de antigüedad. 3 habitaciones dobles. 2 baños completos, uno de ellos con ducha de hidromasaje. Amplio salón de 25m². Alto con ascensor. Garaje.

AMOREBIETA 335.000€
Piso céntrico de reciente construcción a estrenar. 3 habitaciones dobles. 2 baños. Amplio salón. Garaje y trastero.

AMOREBIETA 372.627€
Ático en el centro con terraza de 73m². 3 habitaciones y 2 baños con acceso a terraza. Trastero y garaje.

AMOREBIETA consultar
Nueva promoción de viviendas libres de 2 y 3 dormitorios. Bajos con terraza, garaje y trastero. Excelentes calidades. En un entorno tranquilo y a su vez cercano, junto al parque Jauregibarria. Atencion iva 4% hasta fin de año. Ven a verlos te los mostramos sin compromiso.

"En estas elecciones también votamos por Euskadi"

Diputatuen Kongresurako Bizkaitik EAJ-PNVren zerrendaburua dan Josu Erkoreka bermeotarrak ondotxo ezagutzen dau Zornotza eta azken urteotan udalerri honek izan dauzen onerako aldaketakaz harrituta dago. Gure alkarrizketara eskuetan 2011rako Hauteskunde Programa daukala dator. Dinosku ez doala programa soltatzen "Ez dot soltatuko kanpaina osoan, ezta gero be bertan dinogun guztia betetzea lortu arte, aurreko legegintzaldian egin dogun lez".

Erkoreka nos comenta que "hemos cumplido todos los compromisos del Partido Nacionalista Vasco. Hemos traído 1.265 millones de euros a casa; un millón de euros cada día. Y esos millones no han venido solos. Los ha traído el Partido Nacionalista Vasco". "Hemos traído 18 transferencias, algunas históricas y tan ansiadas como la I+D+I o las Autopistas o las Políticas Activas de Empleo. Son transferencias que hemos entregado al Gobierno Vasco. Hemos conseguido que Euskadi esté presente en los Foros europeos en los que se toman decisiones económicas y financieras. Hemos conseguido que los agentes de la Ertzaintza se puedan jubilar a los 60 años. Y hemos conseguido que Bizkaia sea Bizkaia, con b y con k. No con v y con c".

Zer errebindikatzen dau EAJ-PNVk?

Euzko Alderdi Jeltzaleak beti errebindikatu dauena eskatzen dau oingoan be. Geure etorkizun politikoaren, status politikoaren eta inguruko Herriekaz izango dauen hartuemon ereduaren ganeko erabakia euskal herritarron eskuetan jarriko dauan estrategia politikoa izatea. Hau hasiera hasierako planteamendua da Euzko Alderdi Jeltzalerentzat, sortu zanetik daukana eta urteetan zehar defendatu dauena.

¿Ha impulsado EAJ-PNV el proceso de Aiete y el posterior anuncio de ETA de tregua definitiva?

No nos tocaba a nosotros ser los protagonistas pero en la consecución de este escenario han sido necesarias muchas aportaciones y esfuerzos, donde hemos estado presentes y muy activos, además de muy discretos. Y así seguirá siendo. En mayo del 2010, además de actuar con mucha responsabilidad para que el Reino de España no fuera intervenido por la Unión Europea al igual que Grecia, Portugal, e Irlanda (que hubiera sido nefasto para la economía, también, de todos nosotros), el PNV ganó tiempo para lo que ya estaba en marcha en el entorno de la izquierda abertzale fructificara.

Las últimas encuestas dicen que en las próximas elecciones van a crecer los extremos.

Ya hago votos por que se prime a quien más ha trabajado y a los que con más responsabilidad han trabajado para que lleguemos al escenario actual. Y aquí sí que puedo vender una trayectoria del Partido Nacionalista Vasco importante.

Aquí hay quien durante muchos años se ha dedicado a construir y quien se ha dedicado a destruir y a decir que NO a todo. Hay quien ha construido un sistema institucional, ha construido un marco de gobierno, ha alcanzado cotas en el ámbito fiscal y financiero que ya quisieran para si otras comunidades autónomas con vocación nacional, como es Catalunya. Hemos estado en la primera línea, en la vanguardia de la construcción.

Y mientras nosotros construíamos y contribuíamos a una economía prospera, a un tejido industrial tecnológico, competitivo; otros se dedicaban a poner cócteles molotov y a destruir todo lo que tenían al alcance de su mano. A decir no a cualquier iniciativa que emergiera del pueblo vasco en relación a su autogobierno. Y esto a estas alturas, la ciudadanía lo va a saber valorar. Yo confío en la sabiduría del pueblo que sabrá discernir.

Entonces el 20N, la mejor opción es….

El único programa electoral que está hecho en Euskadi, por Euskadi y para Euskadi es el de EAJ-PNV, así que la opción es clara.